

Haushalt der Gemeinde Petting 2008

Haushaltssatzung	1
Vorbericht	2
Zusammenfassung der Einnahmen, Ausgaben und Verpflichtungsermächtigungen	3
Haushaltsquerschnitt	4
Gruppierungsübersicht	5
Übersicht zur Beurteilung der dauernden Leistungsfähigkeit	6
Verwaltungshaushalt	7
Vermögenshaushalt	8
Anlagen zum Haushaltsplan (Stellenplan, Schulden, Rücklagen, Finanzplan, Investitionsplan)	9

Haushaltssatzung

der Gemeinde Petting, Landkreis Traunstein für das Haushaltsjahr 2008

Aufgrund der Art. 63 ff. der Gemeindeordnung erlässt die Gemeinde folgende Haushaltssatzung:

§ 1

Der als Anlage beigefügte Haushaltsplan für das Haushaltsjahr 2008 wird hiermit festgesetzt; er schließt im

Verwaltungshaushalt in den Einnahmen und Ausgaben mit **2.406.519 €**

und im

Vermögenshaushalt in den Einnahmen und Ausgaben mit **1.351.325 €** ab.

§ 2

Kreditaufnahmen für Investitionen und Investitionsförderungsmaßnahmen sind nicht vorgesehen.

§ 3

Verpflichtungsermächtigungen im Vermögenshaushalt werden nicht festgesetzt.

§ 4

Die Steuersätze (Hebesätze) für nachstehende Gemeindesteuern werden wie folgt festgesetzt:

1. Grundsteuer	a) für die land- und forstwirtschaftlichen Betriebe (A)	320 v.H.
	b) für die Grundstücke (B)	310 v.H.
2. Gewerbesteuer		320 v.H.

§ 5

Der Höchstbetrag der Kassenkredite zur rechtzeitigen Leistung von Ausgaben nach dem Haushaltsplan wird auf 25.000 € festgesetzt.

§ 6

Diese Haushaltssatzung tritt mit dem 1. Januar 2008 in Kraft.

Gemeinde Petting
Petting,

(Siegel)

Markus Putzhammer
1. Bürgermeister

Vorbericht zum Haushaltsplan für das Haushaltsjahr 2008

Inhalt:

1.	Aufgliederung der Ausgaben und Einnahmen des Verwaltungs- und Vermögenshaushalts.....	2
2.	Rückblick auf das Haushaltsjahr 2007.....	4
3.	Darstellung des Nettosteueraufkommens.....	5
4.	Realsteuerhebesätze und Realsteuerkraft	6
5.	Entwicklung der Schulden, Rücklagen und der Zuführung an den Vermögenshaushalt.....	7
6.	Allgemeine Gemeindedaten	7
6.1.	Gemeindefläche (in ha)	7
6.2.	Bevölkerungsentwicklung.....	8
6.3.	Bewegungen im Standesamtsbezirk	8
7.	Tourismus.....	8
8.	Grund- und Teilhauptschule	9
8.1.	Schülerzahlen.....	9
8.2.	Einnahmen und Ausgaben der Schule	9
8.3.	Einnahmen und Ausgaben der Schülerbeförderung.....	9
9.	Kindergarten St. Michael	9
9.1.	Einnahmen und Ausgaben	9
9.2.	Altersverteilung zum Stichtag 01.10.2007	10
9.3.	Personal	10
10.	Gemeindliche Wasserversorgung.....	10
10.2.	Wasserhärte, Mineralien und pH-Wert	10
10.3.	Schadstoffbelastung	11
10.3.1.	Nitrat.....	11
10.3.2.	Weitere Schadstoffe	11
10.3.3.	Mikrobiologische Untersuchung.....	11
10.3.4.	Einnahmen und Ausgaben	11
10.3.5.	Wasserförderung und –verkauf	12
11.	Freiwillige Feuerwehr	12
11.2.	Geräte und Ausstattung.....	12
11.3.	Kosten und Einnahmen	12
12.	Friedhof	12
13.	Abwasserentsorgung.....	12
13.2.	Kanal	12
13.3.	Fäkalschlamm Entsorgung	14
14.	Kirchliche Bücherei Petting.....	14
14.2.	Statistik.....	14
14.3.	Kosten	14
15.	Angaben zu den finanziellen Verhältnissen.....	14
16.	Geplante Investitionen und Investitionsförderungsmaßnahmen mit Erläuterungen gem. § 3 Nr. 3 und § 15 Abs. 1 Nr. 2 KommHV.....	15

1. Aufgliederung der Ausgaben und Einnahmen des Verwaltungs- und Vermögenshaushalts

Aufgliederung der Ausgaben und Einnahmen des Verwaltungshaushaltes

1. Einnahmen	Rechnungsergebnis 2007		Haushaltsansatz 2008	
Grundsteuern	161.179 =	6,95%	161.000 =	6,69%
Gewerbesteuer	394.065 =	16,99%	350.000 =	14,54%
Gde-anteil Einkommensteuer	557.979 =	24,05%	587.000 =	24,39%
Schlüsselzuweisungen	465.208 =	20,05%	548.600 =	22,80%
sonst. Zuweisungen u. Zuschüsse	135.550 =	5,84%	125.600 =	5,22%
Verw. u. Betriebseinnahmen	391.759 =	16,89%	417.330 =	17,34%
Zinseinnahmen	90.334 =	3,89%	85.000 =	3,53%
Sonstiges	123.684 =	5,33%	131.989 =	5,48%
Summe	2.319.758 =	100,00%	2.406.519 =	100,00%

2. Ausgaben	Rechnungsergebnis 2007		Haushaltsansatz 2008	
Personalausgaben	541.587 =	23,35%	587.000 =	24,39%
sächl. Verw. u. Betr.aufwand	453.498 =	19,55%	560.594 =	23,29%
Zuschüsse	19.048 =	0,82%	26.500 =	1,10%
Zinsausgaben	4.748 =	0,20%	3.300 =	0,14%
Gewerbesteuerumlage	82.709 =	3,57%	72.000 =	2,99%
Solidarumlage	14.665 =	0,63%	0 =	0,00%
Kreisumlage	586.846 =	25,30%	592.991 =	24,64%
Deckungsreserve, sonstiges	1.088 =	0,05%	5.800 =	0,24%
Zuführung zum Vermögenshaushalt	615.569 =	26,54%	558.334 =	23,20%
Summe	2.319.758 =	100,00%	2.406.519 =	100,00%

Aufgliederung der Ausgaben und Einnahmen des Vermögenshaushaltes

1. Einnahmen	Rechnungsergebnis 2007		Haushaltsansatz 2008	
Zuführung vom Verw.haushalt	615.569 =	48,01%	558.334 =	41,32%
Entnahmen a. d. Rücklage	304.959 =	23,78%	185.091 =	13,70%
Verkauf von Grundstücken	39.196 =	3,06%	80.000 =	5,92%
Anschluß- u. Erschließ.beiträge	47.756 =	3,72%	105.000 =	7,77%
Investitionszuschüsse	274.783 =	21,43%	422.900 =	31,30%
Einnahmen von Krediten	0 =	0,00%	0 =	0,00%
Summe	1.282.263 =	100,00%	1.351.325 =	100,00%

2. Ausgaben	Rechnungsergebnis 2007		Haushaltsansatz 2008	
Zuführung zum Verw.haushalt	37.455 =	2,92%	28.725 =	2,13%
Zuführung an Rücklage	77.729 =	6,06%	0 =	0,00%
Grunderwerb	264 =	0,02%	842.500 =	62,35%
bewegl. Sachen (Anlageverm.)	227.934 =	17,78%	148.100 =	10,96%
Baumaßnahmen	238.443 =	18,60%	231.000 =	17,09%
Kredittilgung	29.041 =	2,26%	29.500 =	2,18%
Invest.zuschüsse	671.397 =	52,36%	71.500 =	5,29%
Summe	1.282.263 =	100,00%	1.351.325 =	100,00%

Gesamthaushalt

	2007	2008	Unterschied	in %
Verwaltungshaushalt	2.319.758	2.406.519	86.761	3,74%
Vermögenshaushalt	1.282.263	1.351.325	69.062	5,39%
Gesamthaushalt	3.602.021	3.757.844	155.823	4,33%

Grafische Darstellung der Einnahmen und Ausgaben im Haushaltsjahr

Einnahmen des VWH

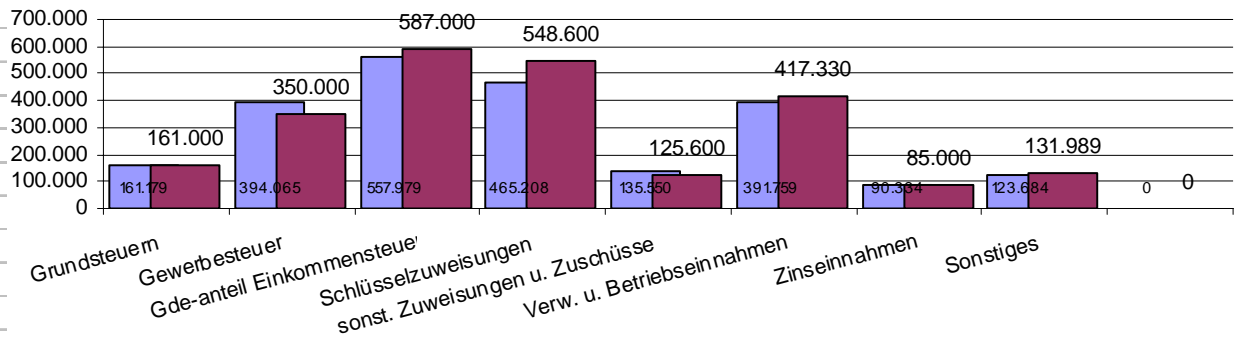

Ausgaben des VWH

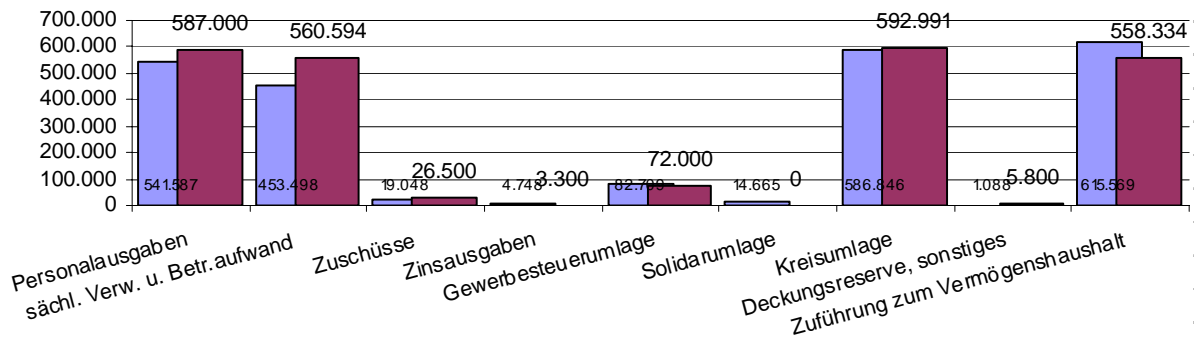

Einnahmen des VMH

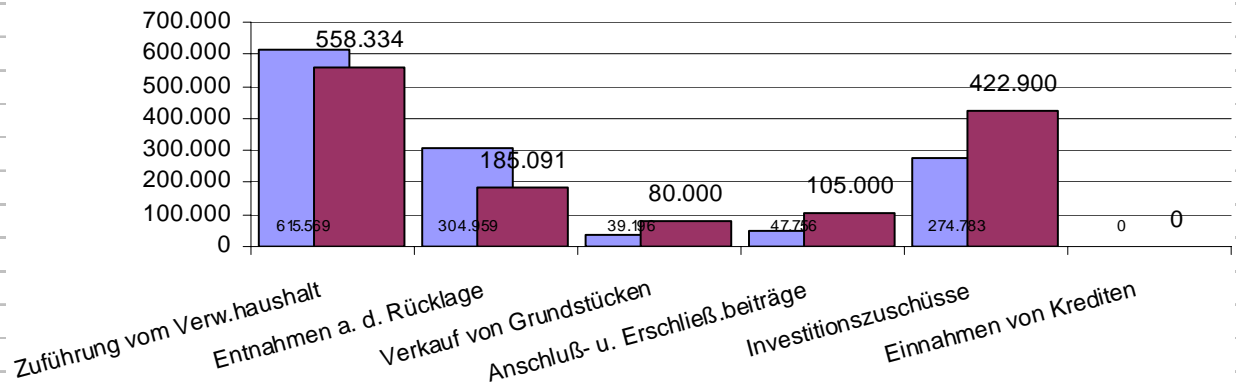

Ausgaben des VMH

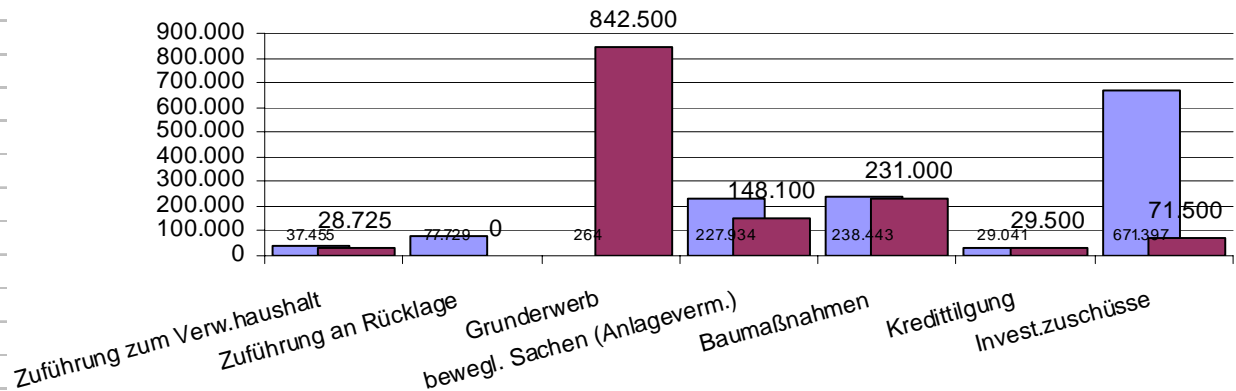

■ Vorjahr
 ■ Ifd. HH-jahr

2. Rückblick auf das Haushaltsjahr 2007

Aufgrund der tatsächlichen Einnahmen und Ausgaben ergibt sich im Vermögenshaushalt folgende Situation):

Haushalts- stelle	Änderungen bei den Ausgaben	Haushalts- ansatz	Rechnungs- ergebnis	Differenz:
0600.9440	Umbau des ehem. Sparkassengebäudes/Rathaus	- €	217,00 €	- 217,00 €
1300.9350	Erwerb von bewegl. Sachen des Anlageverm. Feuerw.	4.000,00 €	3.974,00 €	26,00 €
1300.9351	Beschaffung eines Löschfahrzeuges (HLF)	160.000,00 €	208.781,00 €	- 48.781,00 €
2900.9400	Errichtung von Schulbuswartehäuschen	700,00 €	1.873,00 €	- 1.173,00 €
4601.9350	Kinderspielplatz "Riedler"	20.000,00 €	13.597,00 €	6.403,00 €
6030.9400	Brückensanierungen	70.000,00 €	49.615,00 €	20.385,00 €
6300.9520	versch. allg. Maßnahmen	- €	10,00 €	- 10,00 €
6300.9550	Erschließung Baugebiet Schönram-Südost	- €	4.365,00 €	4.365,00 €
6300.9591	Erneuerung Kirchfeldstraße und Gehweg	16.300,00 €	16.151,00 €	149,00 €
6310.9350	Erwerb v. bewegl. Sachen d. Anlagevermögen-Bauhof	1.600,00 €	1.580,00 €	20,00 €
6310.9530	Oberflächenbehandlung von Gde-Straßen	40.000,00 €	23.042,00 €	16.958,00 €
6900.9510 ff	Sanierung div. Gräben	3.900,00 €	3.821,00 €	79,00 €
7000.9030	Zuführung zum Verw.-HH (Sonderrücklage)	26.000,00 €	24.665,00 €	1.335,00 €
7000.9500	Planungskosten der Kanalisation	1.000,00 €	362,00 €	638,00 €
7000.9560	Kanalisation Schönram	1.000,00 €	971,00 €	29,00 €
7000.9562	Kanalisation Streulach/Quellgrund u.a. /BA 10	- €	17,00 €	- 17,00 €
7000.9563	Kanalisation Mörnberg/Musbach u.a. /BA 11	- €	325,00 €	- 325,00 €
7000.9564	Kanalisation Lemperholzen/Lehen/Sondershs. /BA 12	- €	303,00 €	- 303,00 €
7000.9566	Errichtung Pumpstationen Holzack u. Eglsee	- €	484,00 €	- 484,00 €
7000.9567	Sanierung des Kanals in der Kirchfeldstraße	14.400,00 €	20.102,00 €	- 5.702,00 €
7000.9872	Rückzahlung von Kanal-Herstellungsbeiträgen	740.430,00 €	671.396,00 €	69.034,00 €
7500.9500	Friedhofsanierung - Gräberneuordnung	10.000,00 €	9.840,00 €	160,00 €
7910.9500	Erschließung Gewerbegebiet	700,00 €	651,00 €	49,00 €
8150.9030	Zuführung zum Verwalt.HH (Sonderrücklage)	19.020,00 €	12.789,00 €	6.231,00 €
8150.9500	Wasserleitungsbau (Erneuerung)	- €	19,00 €	- 19,00 €
8150.9520	Erneuerung d. Wasserleitung in der Kirchfeldstraße	15.000,00 €	19.999,00 €	- 4.999,00 €
8150.9530	UV-Desinfektionsanlage	2.000,00 €	1.911,00 €	89,00 €
8150.9600	Betriebsanlagen (Wasseruhren)	5.000,00 €	1.545,00 €	3.455,00 €
8800.9511	Umbau des alten Rathausgebäudes	110.000,00 €	111.526,00 €	- 1.526,00 €
8800.9540	Kanal-Herstellungskosten	- €	19.380,00 €	19.380,00 €
8810.9320	Grunderwerb (Tauschgrund)	1.000,00 €	264,00 €	736,00 €
9100.9100	Zuführung an Rücklage	- €	77.728,00 €	- 77.728,00 €
	Verschiedenes			1.054,50 €
			ergibt:	9.291,50 €

Haushalts- stelle	Änderungen bei den Einnahmen	Haushalts- ansatz	Rechnungs- ergebnis	Differenz:
1300.3610	Investit.-Zuschüsse vom Land für HLF 20/16 (FFW)	20.000,00 €	20.000,00 €	- €
6300.3520	Erschließungsbeiträge Baugebiet Duchek	2.000,00 €	3.821,00 €	1.821,00 €
6300.3521	Erschließungsbeiträge Schönram Südost	16.000,00 €	16.119,00 €	119,00 €
6300.3522	Erschl.beiträge Schönram Südost (Wasservers.beitr.)	1.500,00 €	1.491,00 €	9,00 €
6900.3610	Zuschüsse für Sanierung Gewässer III.Ordnung	500,00 €	- €	500,00 €
6900.3620	Zuschuss Bezirk f. Sanierung Gewässer III. Ordnung	100,00 €	- €	100,00 €
7000.3130	Entnahme aus Sonderrücklage z. Ausgl. v. Geb.schw.	26.000,00 €	24.665,00 €	1.335,00 €
7000.3500	Herstellungsbeiträge für Kanal	50.000,00 €	18.695,00 €	31.305,00 €
7000.3510	Grundstücksanschlussbeiträge Kanal	3.500,00 €	3.339,00 €	161,00 €
7000.3610	Zuweisungen und Zuschüsse vom Land für Kanalbau	230.000,00 €	234.783,00 €	4.783,00 €
7002.3520	Herstellungsbeitrag f. Fäkalschlammentsorgung	2.400,00 €	1.710,00 €	690,00 €
7910.3400	Einn.aus Veräußerung von Grundst. (Gewerbeg.)	2.500,00 €	39.195,00 €	36.695,00 €
8150.3130	Entnahme aus Sonderrückl. z. Ausgl. v. Geb.schwank.	19.020,00 €	12.789,00 €	6.231,00 €
8150.3500	Wasseranschlußbeiträge	2.000,00 €	2.578,00 €	578,00 €
9000.3610	Investitionspauschale nach Art. 12 FAG	20.000,00 €	20.000,00 €	- €
9100.3000	Zuführung vom Verwaltungshaushalt	493.770,00 €	615.569,00 €	121.799,00 €
	Verschiedenes			
			ergibt:	125.464,00 €
			+	9.291,50 €
			ergibt:	134.755,50 €

402.260,00 € vorgesehene Rücklagenentnahme

267.504,50 € Entnahme aus Rücklage

134.755,50 €

3. Darstellung des Nettosteueraufkommens

Steuerart	2002	2003	2004	2005	2.006	2007	Ansatz 2008
Grundsteuer A	41.484	42.167	42.110	41.939	44.932	43.318	44.000
Grundsteuer B	104.982	107.361	106.752	107.283	115.586	117.862	117.000
Gewerbsteuer	147.214	229.139	340.412	379.601	334.585	394.065	350.000
Anteil Einkommensteuer	501.566	465.670	443.081	446.303	478.637	557.979	587.000
Anteil Umsatzsteuer	20.215	20.147	20.189	20.588	21.603	24.357	25.300
Einkommensteuerersatzleistung	39.385	36.903	36.785	35.967	29.167	42.883	44.200
Hundesteuer	1.776	1.866	2.159	2.122	2.186	2.320	2.300
Schlüsselzuweisung	533.436	484.884	520.384	474.820	455.652	465.208	548.600
Zweitwohnungssteuer				3.863	6.517	5.104	5.000
Kopfbeträge/Grunderwerbst.	43.331	44.421	47.963	47.990	53.745	60.886	48.800
Gesamtaufkommen	1.433.389	1.432.558	1.559.835	1.560.476	1.542.610	1.713.982	1.772.200
abzüglich							
Kreisumlage	473.988	582.291	488.974	546.968	580.046	586.846	592.991
Solidarumlage	56.249	64.074	23.096	11.987	23.117	14.665	0
Gewerbsteuerumlage	40.406	82.290	94.387	90.223	81.432	82.709	72.000
Nettoaufkommen	862.746	703.903	953.378	911.298	858.015	1.029.762	1.107.209

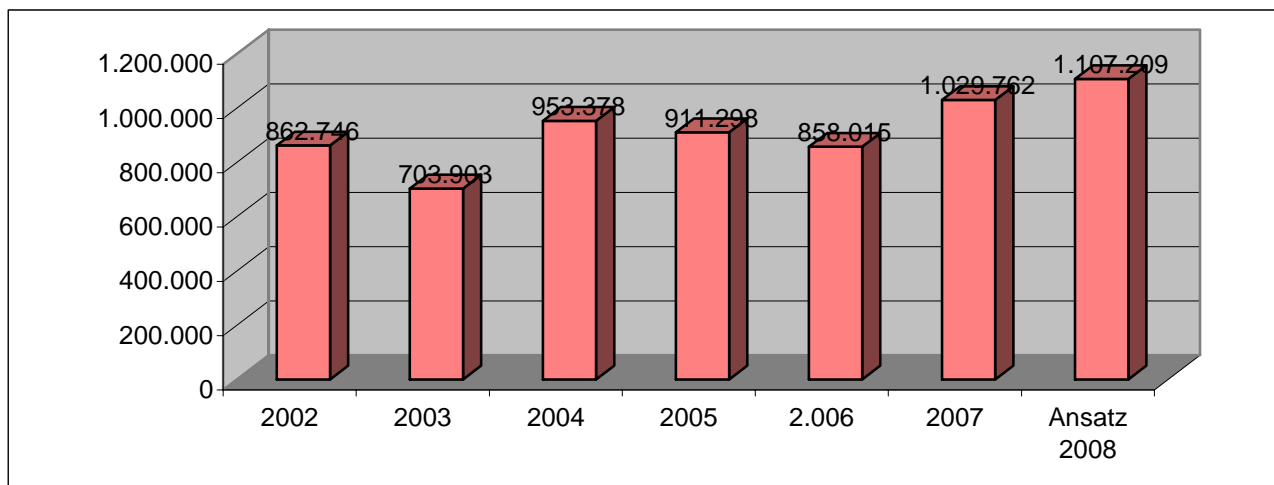

4. Realsteuerhebesätze und Realsteuerkraft

Die Realsteuerkraft wird berechnet: $\text{Steueraufkommen} \times 100 : \text{Hebesatz} : \text{Einwohner am 31.12. des Vorjahres}$.

Jahr	Hebesätze						Realsteuerkraft					
	2003	2004	2005	2006	2007	2008	2002	2003	2004	2005	2006	2007
Grundsteuer A	320	320	320	320	320	320	5,71	5,76	5,68	5,60	6,03	5,86
Grundsteuer B	310	310	310	310	310	310	14,92	15,14	14,87	14,78	15,52	16,47
Gewerbsteuer	320	320	320	320	320	320	20,27	31,31	45,93	50,67	44,93	53,33
Gesamt							40,90	52,21	66,48	71,05	66,49	75,66
Landesdurchschnitt (kreisangeh. Gem. 2000 - 3000 EW)												
Grundsteuer A	334,0	339,2	341,1	341,4			4,04	4,05	4,02	4,04	4,01	
Grundsteuer B	318,7	324,3	326,4	328,1			20,88	21,12	21,54	21,92	22,43	
Gewerbsteuer	316,4	317,2	317,8	319,7			40,15	45,95	49,36	58,30	61,59	
Gesamt							65,07	71,12	74,92	84,26	88,03	0,00
Kreisdurchschnitt (alle Gemeinden)												
Grundsteuer A	332,0	334,9	336,5	336,9								
Grundsteuer B	347,1	349,4	351,1	351,5								
Gewerbsteuer	343,8	348,1	343,5	342,5								
Gesamt												

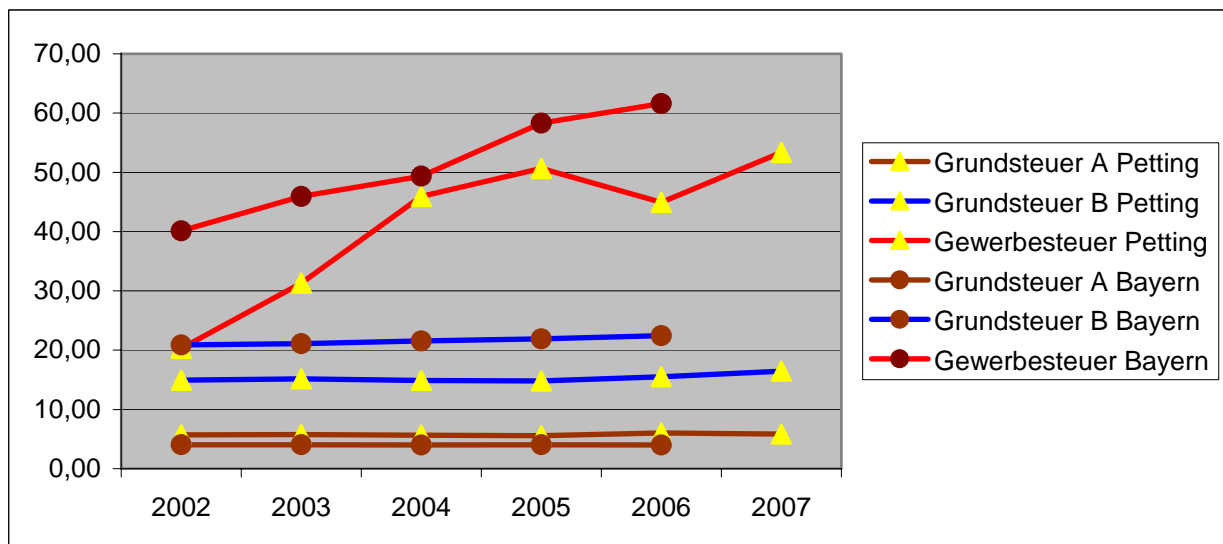

5. Entwicklung der Schulden, Rücklagen und der Zuführung an den Vermögenshaushalt

Entwicklung des Schuldenstandes			
Schuldenstand am		01.01.2008	72.603,44 €
Neuverschuldung		+	0,00 €
geplante ordentliche Tilgung		-	29.041,38 €
voraussichtl. Schuldenstand am		31.12.2008	43.562,06 €
Zahl der Gemeindebürger am			
		01.01.2008	2.325
Verschuldung pro Einwohner am			
		31.12.2008	18,74 €
		zum Vergleich im Landesdurchschnitt	708,79 €
Rücklagenentwicklung			
a) Festgelder Raiffeisenbank u. Sparkasse			1.920.000,00 €
b) Kassenbestand (Barkasse + Bank)			24.886,28 €
allgemeiner Rücklagenbestand am		01.01.2008	1.944.886,28 €
geplante Entnahme			-156.366,00 €
geplante Entnahme (Abwasser)			-20.138,00 €
geplante Entnahme (Wasser)			-8.587,00 €
voraussichtl. Rücklagenbestand am		31.12.2008	1.759.795,28 €

Entwicklung der Zuführung vom Verwaltungs- an den Vermögenshaushalt

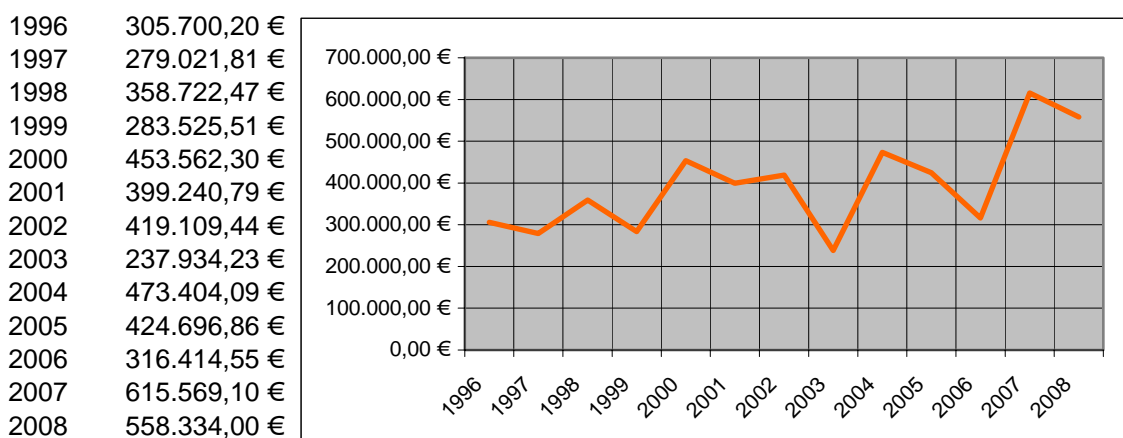

6. Allgemeine Gemeindedaten

6.1. Gemeindefläche (in ha)

Gebäude- und Freifläche	91,00
Betriebsfläche	28,00
Erholungsfläche	8,00
Verkehrsfläche	82,00
Landwirtschaftsfläche	1.696,00
Waldfläche	1.029,00
Wasserfläche	54,00
Flächen anderer Nutzung	5,19
Gemeindefläche insgesamt	2.993,19

6.2. Bevölkerungsentwicklung

Stand am	Einwohner	männlich	weiblich	Geburten	Sterbefälle	Zuzüge	Wegzüge
1939	1506						
1950	2085						
1961	1606						
1970	1727						
1987	1891						
1994	2193	1115	1078				
31.12.1997	2186	1110	1076	36	14	105	126
31.12.1998	2237	1144	1093	31	8	106	91
31.12.1999	2278	1169	1109	30	13	110	85
31.12.2000	2311	1181	1130	25	12	116	111
31.12.2001	2301	1172	1129	24	19	103	123
31.12.2002	2323	1185	1138	22	13	104	91
31.12.2003	2345	1193	1152	31	21	94	84
31.12.2004	2338	1195	1143	16	14	93	97
31.12.2005	2326	1194	1132	35	24	83	103
31.12.2006	2311	1181	1130	23	19	79	102
31.12.2007	2394	1226	1168	15	18	95	80

6.3. Bewegungen im Standesamtsbezirk

Jahr	Geburten	Eheschließungen	Sterbefälle
1997	1	17	9
1998	1	11	10
1999	1	11	11
2000	1	8	6
2001		12	9
2002	1	9	5
2003	1	7	10
2004		8	5
2005		17	14
2006	1	16	11
2007		11	4

7. Tourismus

Jahr	Anzahl Ü
1997	37.280
1998	34.591
1999	36.866
2000	34.632
2001	36.321
2002	32.072
2003	31.350
2004	27.268
2005	27.241
2006	22.372
2007	24.192

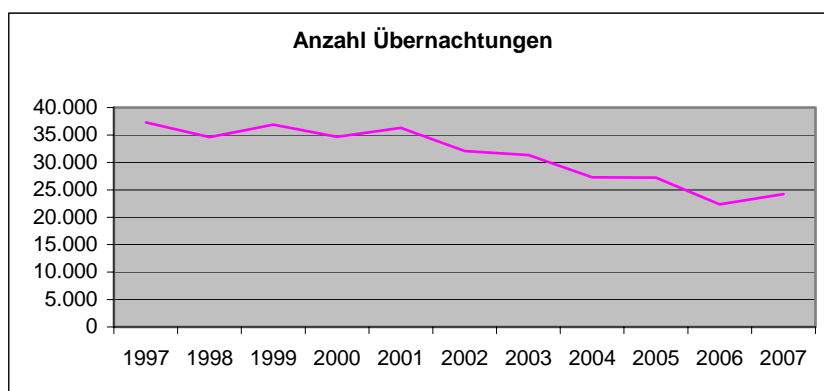

8. Grund- und Teilhauptschule

8.1. Schülerzahlen

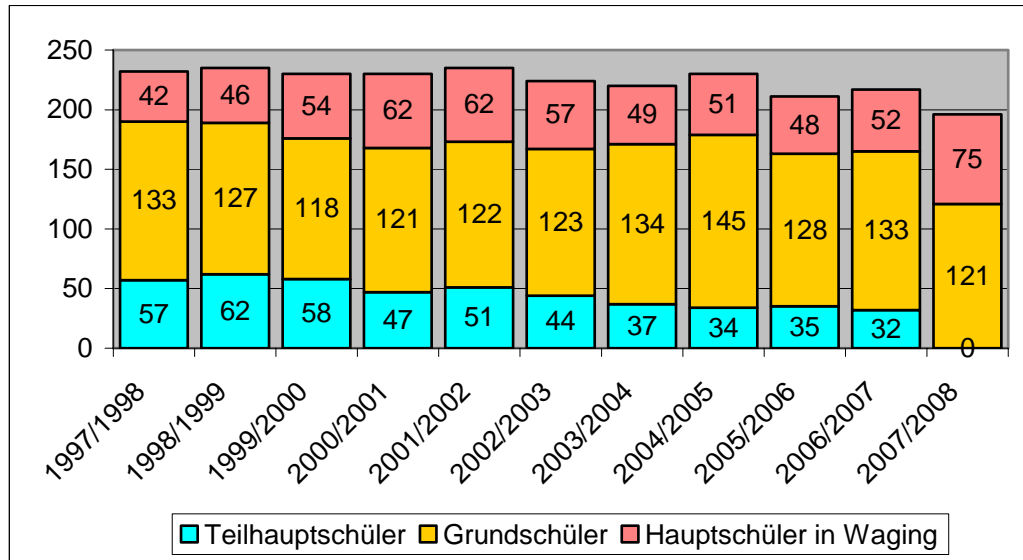

8.2. Einnahmen und Ausgaben der Schule

Einnahmen sind Zuschüsse für Lehrmittel und Schulumlagen

	Rechnungsergebnis			Ansatz 2008
	2005	2006	2007	
Einnahmen	2.684,01 €	1.761,41 €	803,19 €	200,00 €
Ausgaben	101.595,80 €	106.132,29 €	100.710,02 €	116.700,00 €
Unterdeckung	-98.911,79 €	-104.370,88 €	-99.906,83 €	-116.500,00 €

8.3. Einnahmen und Ausgaben der Schülerbeförderung

	Rechnungsergebnis			Ansatz 2008
	2005	2006	2007	
Einnahmen	44.550,00 €	42.865,74 €	45.709,48 €	45.800,00 €
Ausgaben	61.511,24 €	62.766,24 €	64.989,11 €	73.750,00 €
Unterdeckung	-16.961,24 €	-19.900,50 €	-19.279,63 €	-27.950,00 €

9. Kindergarten St. Michael

9.1. Einnahmen und Ausgaben

	Rechnungsergebnis			Ansatz 2008
	2005	2006	2007	
Staatl. Zuschuss		58.983,20 €	69.705,61 €	65.000,00 €
Elternbeiträge		34.935,00 €	34.270,00 €	35.000,00 €
Sonstiges		82,00 €	5.403,56 €	2.400,00 €
Einnahmen	94.027,20 €	94.000,20 €	109.379,17 €	102.400,00 €
Ausgaben	176.187,12 €	177.950,04 €	196.088,44 €	198.950,00 €
Unterdeckung	-82.159,92 €	-83.949,84 €	-86.709,27 €	-96.550,00 €

9.2 Altersverteilung zum Stichtag 01.10.2007

Kinder geboren

vom	bis	Gruppe 1	Gruppe 2	Gruppe 3	Summe
	31.10.2001	4	2	0	6
01.11.2001	31.10.2002	7	14	0	21
01.11.2002	31.10.2003	11	8	4	23
01.11.2003	31.10.2004	2	1	4	7
01.11.2004	31.10.2005			5	5
Summe		24	25	13	62

9.3 Personal

Name	Funktion	Arbeitszeit pro Woche
Eder Irmgard	Erzieherin und Leitung	30 Stunden
Ganzenhuber Margit	Erzieherin	30 Stunden
Unden Manuela	Erzieherin	22,5 Stunden
Schmid Barbara	Kinderpflegerin	17,5 Stunden
Knittler Christine	Kinderpflegerin	28 Stunden
Schnell Kerstin	Kinderpflegerin	28 Stunden

10 Gemeindliche Wasserversorgung

Die Wasserversorgung wurde im Jahre 1950 errichtet und versorgt über die Quellenfassung im Quellgrund den Ortsbereich Petting und einige angrenzende Gemeindeteile. Durch eine im Jahre 1967 im Quellgrund errichtete Druckerhöhungsstation wird der Druck auf 3,5 bis 5 bar erhöht.

10.2 Wasserhärte, Mineralien und pH-Wert

Die Wasserhärte wird bestimmt durch die Menge des im Wasser gelösten Kalks. Die Wasserhärte wird gemessen in Grad deutscher Härte (^o DH). In Siebener-Schritten geht es von 0 bis 28, von weich über mittelhart und hart bis sehr hart. In Petting ist der Härtegrad immer zwischen 16 und 18, also hart. Das ist gut zum Trinken aber schlecht für die Waschmaschine.

Mineralien sind in folgenden Mengen enthalten:

Calcium	93 mg/l
Magnesium	18 mg/l
Kalium	1 mg/l
Natrium (=Salz)	4 mg/l
Mangan	<0,005 mg/l
Eisen	0,006 mg/l

Beim pH-Wert steht 0 für sehr sauer und 14 stark basisch. 7 ist demzufolge neutral. Trinkwasser muss einen Wert zwischen 6,5 und 9,5 haben. Messungen ergeben immer einen pH-Wert um 7,5. Damit ist das Wasser leicht basisch.

10.3 Schadstoffbelastung

10.3.1 Nitrat

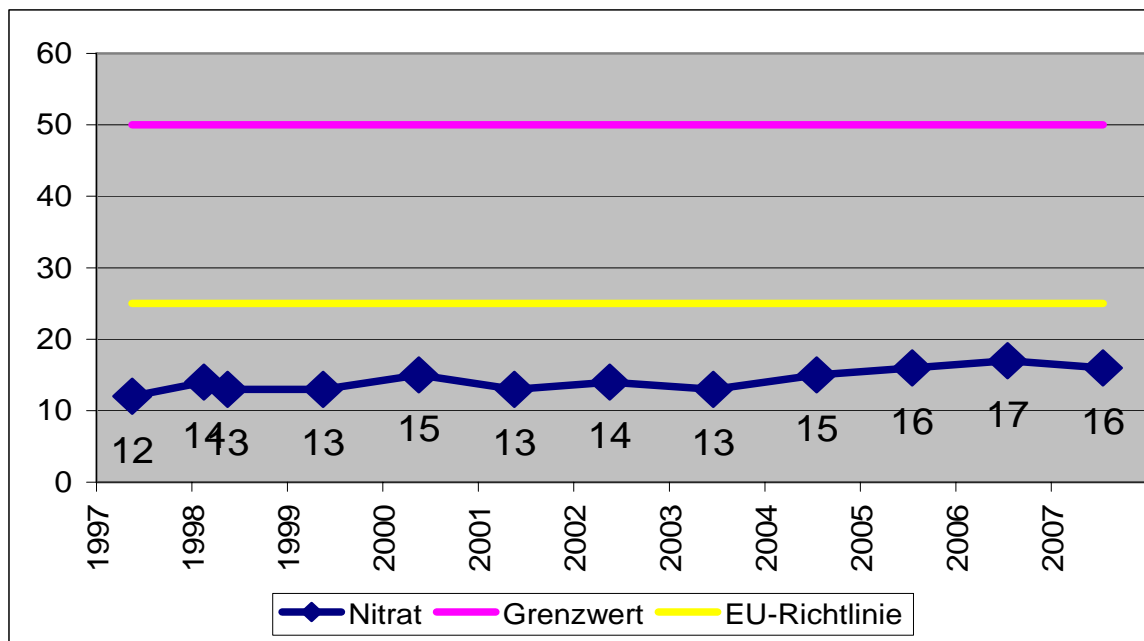

10.3.2 Weitere Schadstoffe

Das Trinkwasser wird regelmäßig auf die verschiedensten Stoffe untersucht. Die Grenzwerte werden alle eingehalten bzw. liegen unter der Nachweisgrenze. Die Werte im Einzelnen können jederzeit in der Gemeindeverwaltung oder im Internet eingesehen werden.

10.3.3 Mikrobiologische Untersuchung

Die mehrmals im Jahr stattfindenden Untersuchungen haben bis zum Mai 2006 regelmäßig einwandfreies Wasser ergeben. Das untersuchte Wasser entsprach bis dahin in mikrobiologischer Hinsicht den Anforderungen der Trinkwasserverordnung. Ende Juni 2006 wurden dann Coliforme Keime festgestellt. Kontrollmessungen bestätigten diesen Befund in der Folge. Es wurde daraufhin eine UV-Desinfektionsanlage installiert. Durch den laufenden Betrieb dieser Anlage ist das Pettinger Wasser bakteriologisch wieder einwandfrei.

10.3.4 Einnahmen und Ausgaben

	Rechnungsergebnis			Ansatz
	2005	2006	2007	2008
Einnahmen	28.176,84 €	26.932,95 €	26.306,25 €	38.000,00 €
Ausgaben	38.387,10 €	34.952,31 €	39.096,04 €	46.587,00 €
Über- Unterdeckung	-10.210,26 €	-8.019,36 €	-12.789,79 €	-8.587,00 €

10.3.5 Wasserförderung und –verkauf

	2001	2002	2003	2004	2005	2006
Wasserförderung cbm	96.439	95.026	96.314	105.916	110.620	95.764
Wasserverkauf cbm	78.262	81.300	78.292	79.692	79.800	72.800
Verluste cbm	18.177	13.726	18.022	26.224	30.820	22.964
in %	18,85%	14,44%	18,71%	24,76%	27,86%	23,98%
Ablesezeitraum in Tagen	360	365	361	369	369	365
Förderung pro Tag cbm	267,89	260,35	266,80	287,04	299,78	262,37

11 Freiwillige Feuerwehr

11.2 Geräte und Ausstattung

- 1 Hilfslöschfahrzeug 20/16 (Mercedes, Erstzul. 2008)
- 1 Löschfahrzeug 8 mit Tragkraftspritze (Ziegler) und Funkgerät 8b (Erstzul. 1986)
- 1 Tragkraftspritzenfahrzeug TSF-K (Mercedes-Benz) mit Tragkraftspritze (Iveco-Magirus) und Funkgerät 8 b (Erstzul. 1997)
- 1 Einsatzleit-Fahrzeug (Daimler-Benz) mit Funkgerät 7b (Erstzul. 1989)
- 9 Handfunkgeräte
- 36 Meldempfänger
- 1 Mobile Sirenenanlage
- 1 Ölsperre
- 2 Ortsfeste Sprechfunkanlagen
- 8 Preßluftatmer
- 2 Spreizer, Schneidgerät

11.3 Kosten und Einnahmen

	Rechnungsergebnis			Ansatz
	2005	2006	2007	2008
Einnahmen	1.969,08 €	2.471,45 €	610,16 €	1.300,00 €
Ausgaben	21.249,18 €	32.061,59 €	26.029,48 €	39.400,00 €
Unterdeckung	-19.280,10 €	-29.590,14 €	-25.419,32 €	-38.100,00 €

Einnahmen entstehen hier nur, wenn von der Gemeinde Ersatzanspruch für Hilfeleistungen der Feuerwehr gestellt wird. Dies ist nur möglich, wenn den Verursacher des Feuerwehreinsatzes ein Verschulden trifft.

12 Friedhof

Im alten Friedhof gibt es 313 Grabplätze wovon noch 14 frei sind. Im neuen Friedhof gibt es 187 Erdgräber (125 frei) und 20 Urnengräber (16 frei).

	Rechnungsergebnis			Ansatz
	2005	2006	2007	2008
Beerdigungen-Anzahl	27	17	18	
Einnahmen	23.118,25 €	12.712,20 €	16.785,38 €	15.100,00 €
Ausgaben	19.278,77 €	18.810,83 €	19.768,09 €	23.289,00 €
Unter- Überdeckung	3.839,48 €	-6.098,63 €	-2.982,71 €	-8.189,00 €

13 Abwasserentsorgung

13.2 Kanal

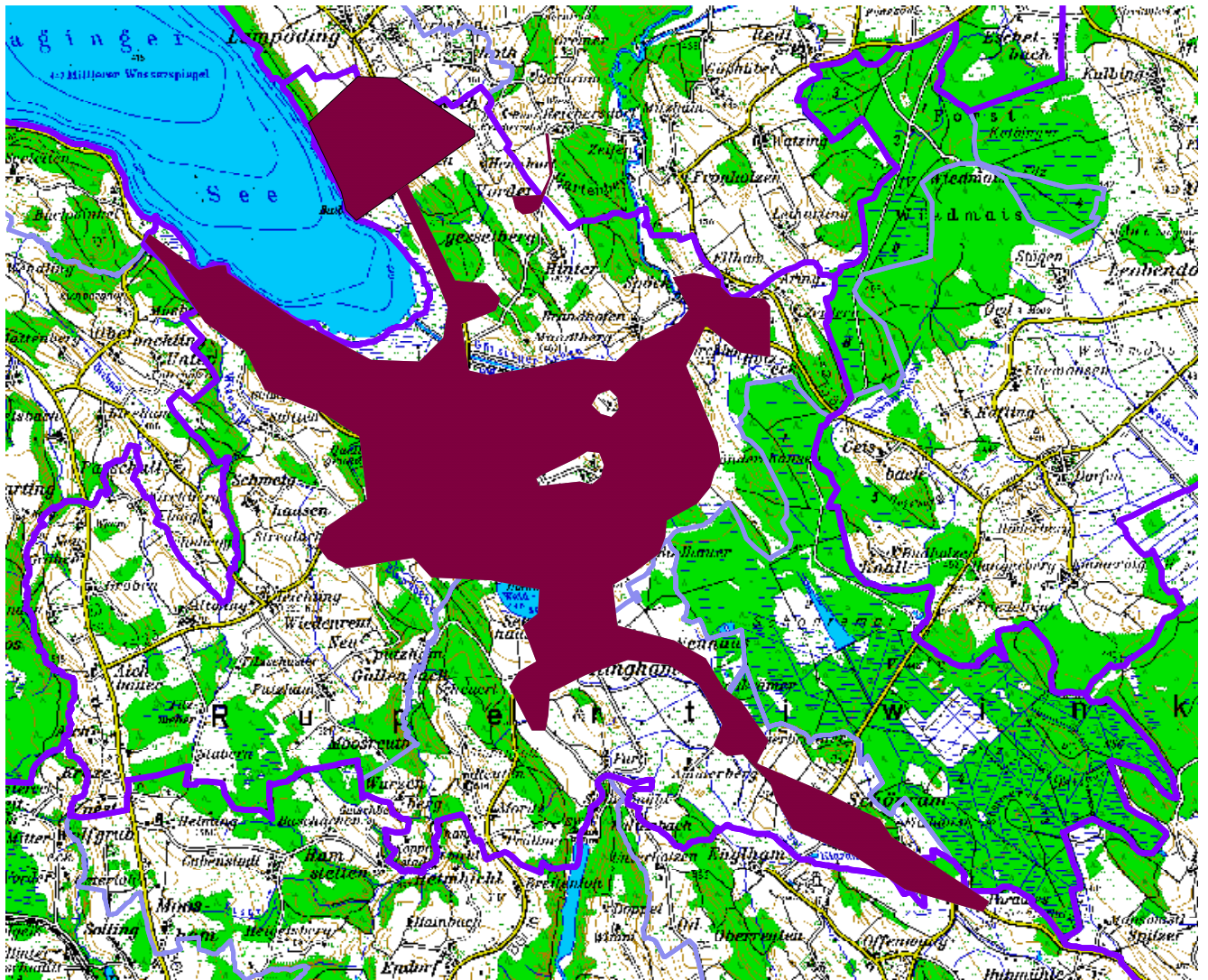

Dies ist das Gebiet der heute kanalisiert Gemeindeteile. Der Kanalbau wurde 2006 im wesentlichen abgeschlossen, so dass dies auch der Endzustand in Petting sein dürfte. Dafür wurden ca. 8,9 Mio. € ausgegeben. Es gab 4,8 Mio. € staatliche Zuschüsse, von denen noch 0,2 Mio. € erwartet werden. Die Anschließter leisteten einen Betrag von ebenfalls 4,8 Mio. €. Daraus ergibt sich ein Betrag von etwa 0,7 Mio. € den die Gemeinde zuviel vereinnahmt hat. Dieser Überschuss ist im Dezember 2007 an die Anschließter in Höhe von 3 € pro qm Geschossfläche zurück bezahlt worden. Damit ist die Abwasseranlage zu etwa 100% beitragsfinanziert. Das wiederum bedeutet, dass der Gebührenzahler keine Zinsen zahlen muss. Es werden nur die tatsächlichen laufenden Kosten in Rechnung gestellt. Trotzdem waren die Gebühren in der Vergangenheit nicht kostendeckend und mussten zum 1.1.2008 angehoben werden:

Kanalgebühren in Petting

seit	01.01.2008	0,95 €
	01.01.2004	0,80 €
	01.01.2000	1,13 €
	01.01.1996	0,96 €
	01.01.1991	0,31 €
	17.04.1980	0,10 €
	22.01.1979	0,21 €
	14.05.1977	0,10 €

lfd. Einnahmen und Ausgaben

	Rechnungsergebnis				Ansatz
	2004	2005	2006	2007	2008
Einnahmen	97.003,74 €	81.341,50 €	73.207,60 €	68.374,38 €	82.600,00 €
Ausgaben	117.321,03 €	82.556,87 €	79.329,45 €	93.135,97 €	102.738,00 €
Unter- Überdeckung	-20.317,29 €	-1.215,37 €	-6.121,85 €	-24.761,59 €	-20.138,00 €

13.3 Fäkalschlamm Entsorgung

Am 01.01.1998 wurde die gemeindliche Fäkalschlamm Entsorgung eingeführt. Ab diesem Zeitpunkt wurde die jährliche Entsorgung des Fäkalschlammes der nicht an den Kanal angeschlossenen Anwesen von der Gemeinde durchgeführt. Im Rahmen der Fäkalschlamm Entsorgung wurden die Anschließer auch beitragsmäßig an den Kosten der Kläranlage Spöck beteiligt. Der Beitragssatz beträgt 2,05 € pro qm Geschossfläche. Der Beitrag der Landwirte, die ihren Fäkalschlamm auf eigene Äcker ausbringen dürfen wurde von der Gemeinde gestundet. Es handelt sich hier um einen Gesamtbetrag von ca. 37.000 € für 54 Anwesen, den die Gemeinde somit vorfinanziert.

Ab 01.01.2006 wurde den Anschließern die Möglichkeit eröffnet, ihren Fäkalschlamm eigenverantwortlich in der Kläranlage in Spöck zu entsorgen. Wegen der teureren gemeindlichen Gebühr von 54 € pro cbm Fäkalschlamm haben davon alle Anschließer Gebrauch gemacht. Die gemeindliche Fäkalschlamm Entsorgung ist damit praktisch beendet.

Der anteilige Herstellungsbeitrag für die Kläranlage wird aber nach wie vor erhoben.

In der Zeit vom 01.01.1998 bis 31.12.2005 waren die Einnahmen und Ausgaben insgesamt ausgeglichen.

14 Kirchliche Bücherei Petting

14.2 Statistik

Bücherbestand	1997	1998	1999	2000	2001	2002	2003	2004	2005	2006	2007
Bücher	5732	5513	6063	6211	6337	6510	6692	6903	6448	6191	6025
Zeitschriften	4	3	4	4	5	6	6	6	64	136	146
Tonträger	161	161	158	158	150	140	142	148	144	140	40
insgesamt:	5897	5677	6225	6373	6492	6656	6840	7057	6656	6467	6211
Zahl der Entleihungen	4346	4115	6444	7029	7563	7795	7776	8591	8229	8575	8002
Benutzer											
bis 12 Jahre alt	271	264	277	271	282	286	266	281	242	238	228
ab 13 Jahre	131	144	136	141	139	179	196	175	198	191	208
gesamt	402	408	413	412	421	465	462	456	440	429	436

14.3 Kosten

Die Bücherei erhält von der Gemeinde jährlich einen Zuschuss von 1.500 €.

15 Angaben zu den finanziellen Verhältnissen

Entfällt, da in Bayern nicht notwendig.

16 Geplante Investitionen und Investitionsförderungsmaßnahmen mit Erläuterungen gem. § 3 Nr. 3 und § 15 Abs. 1 Nr. 2 KommHV

Im Haushaltsjahr 2008 und den Folgejahren sind folgende Investitionen geplant:

1. Neues Feuerwehrfahrzeug HLF 20/16 für die Freiwillige Feuerwehr Petting:

Als Ersatz für das Tanklöschfahrzeug ist ein Hilfslöschfahrzeug 20/16 vorgesehen. Die Gesamtkosten belaufen sich auf 340.000 €. Davon wurden 2007 bereits 210.000 € bezahlt. 2008 sind also noch 130.000 € zu entrichten. Der staatliche Zuschuss beträgt 80.000 €, wovon 20.000 € bereits 2007 gewährt wurden. Die restlichen 60.000 € erwartet man im Frühjahr 2008. Netto wird das neue Feuerwehrfahrzeug also 260.000 € gekostet haben.

2. Kinderspielplatz Riedler:

Die Hauptarbeiten wurden 2007 durchgeführt und im Wesentlichen auch der Gemeinde in Rechnung gestellt (13.600 €). Restrechnungen erwartet man 2008 in Höhe von 6.000 €. Der Gesamtansatz von 20.000 € wird damit nicht überschritten.

3. Sanierung der Brücke in Brandhofen und weitere Brücken:

Die Neuerrichtung der Brücke in Brandhofen wird etwa 70.000 € kosten. Davon sind 50.000 € bereits 2007 bezahlt worden. Für 2008 rechnet man noch mit 20.000 €

Im Winter 2007/2008 wurden alle Pettinger Brücken einer Ingenieursprüfung unterzogen. Es haben sich dabei doch einige Mängel herausgestellt. Für ev. anfallende Investitionsausgaben wurde der Ansatz um 10.000 € erweitert.

4. Erwerb und Verkauf von Grundstücken im Pettinger Balulandmodell (Gl.nr. 6200):

Im Baugebiet Schönram SO gibt es noch 5 Grundstücke zu verkaufen. Man rechnet wieder mit einem Teilverkauf in Höhe von 30.000 €. Dementsprechend wird es auch Einnahmen für die verauslagten Erschließungskosten, Kanal- und Wasserbeiträge geben.

Da die freien Baugrundstücke im Baugebiet Schönram SO doch langsam zu Ende gehen, will man sich heuer verstärkt um landwirtschaftliche Grundflächen zur Ausweisung neuer Baugebiete bemühen. Um neue Baugebiete ausweisen zu können, ist es notwendig, dass die Gemeinde die entsprechenden Grundstücke vorher erwirbt. Dafür wurden 400.000 € vorgesehen.

5. Grunderwerb für Radwege:

Nach wie vor geplant ist der Radweg an der Kreisstraße TS 27 (bei Aich, Waging - Teisendorf). Man hofft heuer die erforderlichen Grundstücke erwerben zu können. 30.000 € wurden dafür eingeplant.

6. Erweiterung des Baugebiets Kirchfeld II Richtung Osten:

Dies ist ein Gebiet, das dringend einer Lösung bedarf: Kleine Grundstücke, von denen auch einige bereits der Gemeinde gehören, und viele Eigentümer sind ungünstige Voraussetzungen zur konsequenten Durchführung des Pettinger Baulandmodells. Hier muss das Kunststück gelingen, die Interessen der Gemeinde und der Privateigentümer zu einer Einigung zu führen. Optimistischerweise wurden bereits Ausgaben von 100.000 € für die Erschließung angesetzt.

7. Kanalisation in Petting:

Die Kanalisierungsarbeiten wurden im wesentlichen 2005 abgeschlossen, der Endausbauzustand ist nun erreicht. Heuer und in den Folgejahren werden deshalb kaum noch

Kosten anfallen. Man erwartet für heuer noch einen staatlichen Zuschuss in Höhe von 272.300 €

8. Kleinkläranlagen:

Hier besteht im Wesentlichen ein durchlaufender Posten. Die Errichter von Kleinkläranlagen beantragen bei der Gemeinde den Zuschuss. Die Anträge werden gesammelt an das Wasserwirtschaftsamt weitergeleitet und von dort verbeschieden. Die Zuschüsse gehen bei der Gemeinde ein und werden an die Anschließer weiter geleitet. Nur ein kleiner Verwaltungsbeitrag verbleibt bei der Gemeinde.

9. Friedhof:

Die gut gelungene Neuordnung im Jahr 2007 soll nun für das nächste Viertel des alten Friedhofs weiter geführt werden. Man rechnet wieder mit ca. 10.000 € Kosten.

10. Gewerbegebiet Wasserbrenner:

Etwas mehr als die Hälfte der Grundstücke im Gewerbegebiet sind verkauft. Die weiteren Verkäufe stagnieren etwas. Man rechnet heuer mit Verkäufen im Gegenwert von ca. 60.000 €. Dementsprechend werden dann auch von der Gemeinde vorfinanzierte Erschließungskosten von 60.000 € wieder eingehen. Im Gewerbegebiet ist nach wie vor noch die Feinschicht der Straße aufzubringen, die etwa 10.000 € kosten wird.

11. Umbau des alten Rathausgebäudes Hauptstr. 13:

Der Umbau des Gebäudes wurde noch 2007 angegriffen und im Wesentlichen fertig gestellt. 2007 wurden bereits 112.000 € dafür ausgegeben. Für 2008 erwartet man noch Restposten in Höhe von 10.000 €. Das Haus ist seit 1.1.2008 vollständig vermietet: Im 1. Stock hat eine Familie Platz gefunden, im Erdgeschoss ein Büro und eine Wohnung für eine ältere Frau. Im Keller wird sich die Jugend einen Gruppenraum einrichten. Auch für die Akten des historischen Vereins wird noch Platz sein.

12. Erwerb von Tauschgrund allgemein:

Für den Erwerb von Tauschgrund für noch unbekannte Zwecke wurden 400.000 € eingestellt.

Zusammenfassung:

Die Investitionen in diesem Jahr halten sich in Grenzen. Das neue Feuerwehrfahrzeug ist noch der größte reale Posten. Diese Ausgaben fallen mit Sicherheit an. Die anderen großen Ansätze dienen eher der Vorsorge und werden wahrscheinlich nicht alle in der veranschlagten Höhe anfallen. Die geplante Entnahme aus der Rücklage ist damit eher theoretisch. Vielmehr kann auch heuer wieder letztendlich mit einer Zuführung an die allgemeine Rücklage gerechnet werden.

Durch die Jahrzehnte lange sparsame Wirtschaftsweise ist die Gemeinde in der glücklichen Lage auch in Zukunft große Investitionen ohne Schaden für den gemeindlichen Haushalt durchzuführen.

Gesamtplan für das Haushaltsjahr 2008

1. Zusammenfassung der Einnahmen, Ausgaben und Verpflichtungsermächtigungen

- in EUR -

Einzelplan		Haushaltsansatz			Ergebnisse der Jahresrechnung			
		Haushaltsjahr 2008			Vorjahr 2007		2006	
Nr.	Bezeichnung	Einnahmen EUR	Ausgaben EUR		Einnahmen EUR	Ausgaben EUR	Einnahmen EUR	Ausgaben EUR
1	2	3	4	5	6	7	8	9
	Verwaltungshaushalt							
0	Allgemeine Verwaltung	19.000	309.750		15.100	283.800	19.243,18	290.632,98
1	Öffentliche Sicherheit und Ordnung	11.750	75.300		11.050	64.400	11.102,84	63.239,42
2	Schulen	46.000	199.550		46.500	195.500	44.627,15	177.817,75
3	Wissenschaft, Forschung, Kulturpflege	0	9.000		0	11.650	0,00	3.885,76
4	Soziale Sicherung	102.700	212.950		108.700	197.800	94.145,70	189.031,95
5	Gesundheit, Sport, Erholung	0	25.150		0	26.050	0,00	21.099,22
6	Bau- und Wohnungswesen, Verkehr	50.200	108.250		58.300	105.050	43.240,00	109.176,21
7	Öffentliche Einrichtungen, Wirtschaftsförderung	153.518	168.557		147.350	148.900	140.647,55	149.050,94
8	Wirtschaftliche Unternehmen, allgemeines Grund- und Sondervermögen	119.287	56.387		107.520	56.320	93.064,87	43.204,69
9	Allgemeine Finanzwirtschaft	1.904.064	1.241.625		1.791.520	1.196.570	1.607.732,38	1.007.544,75
0-9	Zusammen	2.406.519	2.406.519		2.286.040	2.286.040	2.053.803,67	2.054.683,67

Einzelplan		Haushaltsansatz					Ergebnisse der Jahresrechnung	
		Haushaltsjahr 2008			Vorjahr 2007		2006	
Nr.	Bezeichnung	Einnahmen EUR	Ausgaben EUR	Verpfl.-Erm. EUR	Einnahmen EUR	Ausgaben EUR	Einnahmen EUR	Ausgaben EUR
1	2	3	4	5	6	7	8	9
	Vermögenshaushalt							
0	Allgemeine Verwaltung	0	2.000	0	0	0	0,00	4.949,27
1	Öffentliche Sicherheit und Ordnung	60.000	136.000	0	20.000	164.000	0,00	1.191,73
2	Schulen	0	4.500	0	0	700	0,00	0,00
3	Wissenschaft, Forschung, Kulturpflege	0	1.000	0	0	0	0,00	0,00
4	Soziale Sicherung	0	7.000	0	0	20.000	0,00	629,00
5	Gesundheit, Sport, Erholung	0	500	0	0	0	0,00	0,00
6	Bau- und Wohnungswesen, Verkehr	60.600	621.600	0	20.100	131.800	140.428,87	173.485,30
7	Öffentliche Einrichtungen, Wirtschaftsförderung	485.438	111.638	0	314.400	793.530	489.030,00	151.413,03
8	Wirtschaftliche Unternehmen, allgemeines Grund- und Sondervermögen	10.587	437.587	0	21.020	152.020	9.376,00	89.214,32
9	Allgemeine Finanzwirtschaft	734.700	29.500	0	916.030	29.500	401.636,69	599.862,96
0-9	Zusammen	1.351.325	1.351.325	0	1.291.550	1.291.550	1.040.471,56	1.020.745,61
	Gesamthaushalt	3.757.844	3.757.844	0	3.577.590	3.577.590	3.094.275,23	3.075.429,28

Gesamtplan für das Haushaltsjahr 2008

2. Haushaltsquerschnitt

Verwaltungshaushalt

- in EUR -

Gemeinde : Petting

Einwohner: 2.394

Stand : 01.01.2008

Verwaltungshaushalt EP 0 -8

EP AB	Einnahmen aus Verwaltung und Betrieb 10 - 17	Sonstige Finanz- einnahmen 20 - 22 24 - 26, 28	Personalaus- gaben 40 - 46	Sächl. Verw. u. Betr.aufwand, w. Finanzausg. 50 - 68, 84	Zuweisungen und Zuschüsse 70 - 78	Zuschußbedarf oder Überschuß
	EUR	EUR	EUR	EUR	EUR	EUR
1	2	3	4	5	6	7
0 Allgemeine Verwaltung						
00 Gemeinde-, Kreis-, Bezirksorgane						
AB 00	0	0	51.000	4.850	0	-55.850
Je EW.	0	0	21	2	0	-23
02 Hauptverwaltung						
AB 02	7.200	0	108.150	16.400	0	-117.350
Je EW.	3	0	45	7	0	-49
03 Finanzverwaltung						
AB 03	6.300	1.000	73.750	8.300	0	-74.750
Je EW.	3	0	31	3	0	-31
05 Besondere Dienststellen der allgemeinen Verwaltung						
AB 05	2.400	0	1.500	5.000	0	-4.100
Je EW.	1	0	1	2	0	-2
06 Einrichtungen für die gesamte Verwaltung						
AB 06	2.100	0	3.900	33.000	0	-34.800
Je EW.	1	0	2	14	0	-15
08 Einrichtungen und Maßnahmen für Verwaltungsangehörige						
AB 08	0	0	3.900	0	0	-3.900
Je EW.	0	0	2	0	0	-2

Verwaltungshaushalt EP 0 -8

EP AB	Einnahmen aus Verwaltung und Betrieb 10 - 17	Sonstige Finanz- einnahmen 20 - 22 24 - 26, 28	Personalaus- gaben 40 - 46	Sächl. Verw. u. Betr.aufwand, w. Finanzausg. 50 - 68, 84	Zuweisungen und Zuschüsse 70 - 78	Zuschußbedarf oder Überschuß
	EUR	EUR	EUR	EUR	EUR	EUR
1	2	3	4	5	6	7
EP 0	18.000	1.000	242.200	67.550	0	-290.750
Je EW.	8	0	102	28	0	-122

Verwaltungshaushalt EP 0 -8

EP AB	Einnahmen aus Verwaltung und Betrieb 10 - 17	Sonstige Finanz- einnahmen 20 - 22 24 - 26, 28	Personalaus- gaben 40 - 46	Sächl. Verw. u. Betr.aufwand, w. Finanzausg. 50 - 68, 84	Zuweisungen und Zuschüsse 70 - 78	Zuschußbedarf oder Überschuß
	EUR	EUR	EUR	EUR	EUR	EUR
1	2	3	4	5	6	7
1 Öffentliche Sicherheit und Ordnung						
11 Öffentliche Ordnung						
AB 11	10.450	0	24.400	10.100	100	-24.150
Je EW.	4	0	10	4	0	-10
13 Brandschutz						
AB 13	1.300	0	4.000	32.300	3.100	-38.100
Je EW.	1	0	2	13	1	-16
14 Katastrophenschutz, Zivilschutz						
AB 14	0	0	0	300	0	-300
Je EW.	0	0	0	0	0	0
16 Rettungsdienst						
AB 16	0	0	0	0	1.000	-1.000
Je EW.	0	0	0	0	0	0
EP 1	11.750	0	28.400	42.700	4.200	-63.550
Je EW.	5	0	12	17	1	-26

Verwaltungshaushalt EP 0 -8

EP AB	Einnahmen aus Verwaltung und Betrieb 10 - 17	Sonstige Finanz- einnahmen 20 - 22 24 - 26, 28	Personalaus- gaben 40 - 46	Sächl. Verw. u. Betr.aufwand, w. Finanzausg. 50 - 68, 84	Zuweisungen und Zuschüsse 70 - 78	Zuschußbedarf oder Überschuß
	EUR	EUR	EUR	EUR	EUR	EUR
1	2	3	4	5	6	7

2 Schulen**21 Grund- und Hauptschulen**

AB 21	200	0	34.200	82.500	0	-116.500
Je EW.	0	0	14	34	0	-49

29 Sonstiges Schulwesen

AB 29	45.800	0	4.150	78.700	0	-37.050
Je EW.	19	0	2	33	0	-15
EP 2	46.000	0	38.350	161.200	0	-153.550
Je EW.	19	0	16	67	0	-64

Verwaltungshaushalt EP 0 -8

EP AB	Einnahmen aus Verwaltung und Betrieb 10 - 17	Sonstige Finanz- einnahmen 20 - 22 24 - 26, 28	Personalaus- gaben 40 - 46	Sächl. Verw. u. Betr.aufwand, w. Finanzausg. 50 - 68, 84	Zuweisungen und Zuschüsse 70 - 78	Zuschußbedarf oder Überschuß
	EUR	EUR	EUR	EUR	EUR	EUR
1	2	3	4	5	6	7
3 Wissenschaft, Forschung, Kulturpflege						
30 Verwaltung kultureller Angelegenheiten						
AB 30	0	0	0	100	100	-200
Je EW.	0	0	0	0	0	0
33 Theater und Musikpflege						
AB 33	0	0	0	0	3.000	-3.000
Je EW.	0	0	0	0	1	-1
34 Heimat- und sonstige Kulturpflege						
AB 34	0	0	0	500	500	-1.000
Je EW.	0	0	0	0	0	0
35 Volksbildung						
AB 35	0	0	0	0	2.400	-2.400
Je EW.	0	0	0	0	1	-1
36 Naturschutz, Denkmalschutz und -pflege						
AB 36	0	0	0	0	2.200	-2.200
Je EW.	0	0	0	0	1	-1
37 Kirchliche Angelegenheiten						
AB 37	0	0	0	0	200	-200
Je EW.	0	0	0	0	0	0

Verwaltungshaushalt EP 0 -8

EP AB	Einnahmen aus Verwaltung und Betrieb 10 - 17	Sonstige Finanz- einnahmen 20 - 22 24 - 26, 28	Personalaus- gaben 40 - 46	Sächl. Verw. u. Betr.aufwand, w. Finanzausg. 50 - 68, 84	Zuweisungen und Zuschüsse 70 - 78	Zuschußbedarf oder Überschuß
	EUR	EUR	EUR	EUR	EUR	EUR
1	2	3	4	5	6	7
EP 3	0	0	0	600	8.400	-9.000
Je EW.	0	0	0	0	3	-3

Verwaltungshaushalt EP 0 -8

EP AB	Einnahmen aus Verwaltung und Betrieb 10 - 17	Sonstige Finanz- einnahmen 20 - 22 24 - 26, 28	Personalaus- gaben 40 - 46	Sächl. Verw. u. Betr.aufwand, w. Finanzausg. 50 - 68, 84	Zuweisungen und Zuschüsse 70 - 78	Zuschußbedarf oder Überschuß
	EUR	EUR	EUR	EUR	EUR	EUR
1	2	3	4	5	6	7
4 Soziale Sicherung						
45 Jugendhilfe nach dem JWG						
AB 45	0	0	0	0	0	0
Je EW.	0	0	0	0	0	0
46 Eigene Einrichtungen der Jugendhilfe						
AB 46	102.700	0	173.800	30.250	200	-101.550
Je EW.	43	0	73	13	0	-42
47 Förderung anderer Träger der Wohlfahrtspflege u. Jugendhilfe						
AB 47	0	0	0	0	8.700	-8.700
Je EW.	0	0	0	0	4	-4
EP 4	102.700	0	173.800	30.250	8.900	-110.250
Je EW.	43	0	73	13	4	-46

Verwaltungshaushalt EP 0 -8

EP AB	Einnahmen aus Verwaltung und Betrieb 10 - 17	Sonstige Finanz- einnahmen 20 - 22 24 - 26, 28	Personalaus- gaben 40 - 46	Sächl. Verw. u. Betr.aufwand, w. Finanzausg. 50 - 68, 84	Zuweisungen und Zuschüsse 70 - 78	Zuschußbedarf oder Überschuß
	EUR	EUR	EUR	EUR	EUR	EUR
1	2	3	4	5	6	7
5 Gesundheit, Sport, Erholung						
54 Sonstige Einrichtungen und Maßnahmen der Gesundheitspflege						
AB 54	0	0	0	0	100	-100
Je EW.	0	0	0	0	0	0
55 Förderung des Sports						
AB 55	0	0	0	1.500	2.800	-4.300
Je EW.	0	0	0	1	1	-2
56 Eigene Sportstätten						
AB 56	0	0	4.300	8.000	0	-12.300
Je EW.	0	0	2	3	0	-5
58 Park- und Gartenanlagen						
AB 58	0	0	2.800	1.300	0	-4.100
Je EW.	0	0	1	1	0	-2
59 Sonst. Erholungseinrichtungen						
AB 59	0	0	1.950	2.400	0	-4.350
Je EW.	0	0	1	1	0	-2
EP 5	0	0	9.050	13.200	2.900	-25.150
Je EW.	0	0	4	6	1	-11

Verwaltungshaushalt EP 0 -8

EP AB	Einnahmen aus Verwaltung und Betrieb 10 - 17	Sonstige Finanz- einnahmen 20 - 22 24 - 26, 28	Personalaus- gaben 40 - 46	Sächl. Verw. u. Betr.aufwand, w. Finanzausg. 50 - 68, 84	Zuweisungen und Zuschüsse 70 - 78	Zuschußbedarf oder Überschuß
	EUR	EUR	EUR	EUR	EUR	EUR
1	2	3	4	5	6	7
6 Bau- und Wohnungswesen, Verkehr						
60 Bauverwaltung						
AB 60	0	0	0	3.500	0	-3.500
Je EW.	0	0	0	1	0	-1
61 Städtebauliche Planung, Städtebauförderung, Vermessung, Bauordnung						
AB 61	200	0	0	1.100	0	-900
Je EW.	0	0	0	0	0	0
63 Gemeindestraßen						
AB 63	50.000	0	45.450	46.000	0	-41.450
Je EW.	21	0	19	19	0	-17
67 Straßenbeleuchtung und -reinigung						
AB 67	0	0	0	11.800	0	-11.800
Je EW.	0	0	0	5	0	-5
69 Wasserläufe, Wasserbau						
AB 69	0	0	0	400	0	-400
Je EW.	0	0	0	0	0	0
EP 6	50.200	0	45.450	62.800	0	-58.050
Je EW.	21	0	19	25	0	-23

Verwaltungshaushalt EP 0 -8

EP AB	Einnahmen aus Verwaltung und Betrieb 10 - 17	Sonstige Finanz- einnahmen 20 - 22 24 - 26, 28	Personalaus- gaben 40 - 46	Sächl. Verw. u. Betr.aufwand, w. Finanzausg. 50 - 68, 84	Zuweisungen und Zuschüsse 70 - 78	Zuschußbedarf oder Überschuß
	EUR	EUR	EUR	EUR	EUR	EUR
1	2	3	4	5	6	7
7 Öffentliche Einrichtungen, Wirtschaftsförderung						
70 Abwasserbeseitigung						
AB 70	82.680	20.138	3.100	99.718	0	0
Je EW.	35	8	1	42	0	0
72 Abfallbeseitigung						
AB 72	19.500	0	5.100	5.700	0	8.700
Je EW.	8	0	2	2	0	4
75 Bestattungswesen						
AB 75	15.100	0	12.450	10.739	100	-8.189
Je EW.	6	0	5	4	0	-3
76 Sonstige öffentliche Einrichtungen						
AB 76	0	0	0	350	0	-350
Je EW.	0	0	0	0	0	0
78 Förderung der Land- und Forstwirtschaft						
AB 78	0	0	0	0	200	-200
Je EW.	0	0	0	0	0	0
79 Fremdenverkehr, sonstige Förderung v. Wirtschaft u. Verkehr						
AB 79	16.100	0	12.700	16.600	1.800	-15.000
Je EW.	7	0	5	7	1	-6

Verwaltungshaushalt EP 0 -8

EP AB	Einnahmen aus Verwaltung und Betrieb 10 - 17	Sonstige Finanz- einnahmen 20 - 22 24 - 26, 28	Personalaus- gaben 40 - 46	Sächl. Verw. u. Betr.aufwand, w. Finanzausg. 50 - 68, 84	Zuweisungen und Zuschüsse 70 - 78	Zuschußbedarf oder Überschuß
	EUR	EUR	EUR	EUR	EUR	EUR
1	2	3	4	5	6	7
EP 7	133.380	20.138	33.350	133.107	2.100	-15.039
Je EW.	56	8	13	55	1	-5

Verwaltungshaushalt EP 0 -8

EP AB	Einnahmen aus Verwaltung und Betrieb 10 - 17	Sonstige Finanz- einnahmen 20 - 22 24 - 26, 28	Personalaus- gaben 40 - 46	Sächl. Verw. u. Betr.aufwand, w. Finanzausg. 50 - 68, 84	Zuweisungen und Zuschüsse 70 - 78	Zuschußbedarf oder Überschuß
	EUR	EUR	EUR	EUR	EUR	EUR
1	2	3	4	5	6	7
8 Wirtschaftliche Unternehmen, allgemeines Grund- und Sondervermögen						
81 Versorgungsunternehmen						
AB 81	38.000	63.987	6.400	40.187	0	55.400
Je EW.	16	27	3	17	0	23
88 Allgemeines Grundvermögen						
AB 88	17.300	0	0	9.800	0	7.500
Je EW.	7	0	0	4	0	3
EP 8	55.300	63.987	6.400	49.987	0	62.900
Je EW.	23	27	3	21	0	26
Gesamt	417.330	85.125	577.000	561.394	26.500	-662.439
	175	35	242	232	10	-274

Verwaltungshaushalt EP 9

EP AB	Steuern und allgemeine Zuweisungen 00 - 08	Einn.aus Verw. u.Betrieb,sonst Finanzeinn. 158,20,21,23, 26-28	Deckungsreserve	Sonstige Finanz- ausgaben 80 - 84, 86	Zuschußbedarf oder Überschuß
	EUR	EUR	EUR	EUR	EUR
1	2	3	4	5	6

9 Allgemeine Finanzwirtschaft**90 Steuern, allgemeine Zuweisungen und allgemeine Umlagen**

AB 90	1.772.200	0	0	664.991	1.107.209
Je EW.	740	0	0	278	462

91 Sonstige allgemeine Finanzwirtschaft

AB 91	0	131.864	15.000	561.634	-444.770
Je EW.	0	55	6	235	-186

EP 9	1.772.200	131.864	15.000	1.226.625	662.439
Je EW.	740	55	6	513	276

Gesamt	1.772.200	131.864	15.000	1.226.625	662.439
	740	55	6	513	276

Gesamtplan für das Haushaltsjahr 2008

2. Haushaltsquerschnitt

Vermögenshaushalt

- in EUR -

Gemeinde : Petting

Einwohner: 2.394

Stand : 01.01.2008

Vermögenshaushalt EP 0 - 8

EP AB	Objektbez.Ein- nahmen des Ver- mögens-HH	Baumaßnahmen	Sonstige In- vestitions- ausgaben	Verpflichtungs- ermächtigungen
	32 - 36	94 - 96	92, 93, 98, 991	
	EUR	EUR	EUR	EUR
1	2	3	4	5
0 Allgemeine Verwaltung				
00 Gemeinde-, Kreis-, Bezirksorgane				
AB 00	0	0	0	0
Je EW.	0	0	0	0
02 Hauptverwaltung				
AB 02	0	0	0	0
Je EW.	0	0	0	0
03 Finanzverwaltung				
AB 03	0	0	0	0
Je EW.	0	0	0	0
05 Besondere Dienststellen der allgemeinen Verwaltung				
AB 05	0	0	0	0
Je EW.	0	0	0	0
06 Einrichtungen für die gesamte Verwaltung				
AB 06	0	0	2.000	0
Je EW.	0	0	1	0
08 Einrichtungen und Maßnahmen für Verwaltungsangehörige				
AB 08	0	0	0	0
Je EW.	0	0	0	0

Vermögenshaushalt EP 0 - 8

EP AB	Objektbez.Ein- nahmen des Ver- mögens-HH 32 - 36 EUR	Baumaßnahmen 94 - 96 EUR	Sonstige In- vestitions- ausgaben 92, 93, 98, 991 EUR	Verpflichtungs- ermächtigungen EUR
1	2	3	4	5
EP 0	0	0	2.000	0
Je EW.	0	0	1	0

Vermögenshaushalt EP 0 - 8

EP AB	Objektbez.Ein- nahmen des Ver- mögens-HH	Baumaßnahmen	Sonstige In- vestitions- ausgaben	Verpflichtungs- ermächtigungen
	32 - 36	94 - 96	92, 93, 98, 991	
	EUR	EUR	EUR	EUR
1	2	3	4	5
1 Öffentliche Sicherheit und Ordnung				
11 Öffentliche Ordnung				
AB 11	0	0	0	0
Je EW.	0	0	0	0
13 Brandschutz				
AB 13	60.000	0	136.000	0
Je EW.	25	0	57	0
14 Katastrophenschutz, Zivilschutz				
AB 14	0	0	0	0
Je EW.	0	0	0	0
16 Rettungsdienst				
AB 16	0	0	0	0
Je EW.	0	0	0	0
EP 1	60.000	0	136.000	0
Je EW.	25	0	57	0

Vermögenshaushalt EP 0 - 8

EP AB	Objektbez.Ein- nahmen des Ver- mögens-HH	Baumaßnahmen	Sonstige In- vestitions- ausgaben	Verpflichtungs- ermächtigungen
	32 - 36	94 - 96	92, 93, 98, 991	
	EUR	EUR	EUR	EUR
1	2	3	4	5

2 Schulen**21 Grund- und Hauptschulen**

AB 21	0	0	1.500	0
Je EW.	0	0	1	0

29 Sonstiges Schulwesen

AB 29	0	3.000	0	0
Je EW.	0	1	0	0
EP 2	0	3.000	1.500	0
Je EW.	0	1	1	0

Vermögenshaushalt EP 0 - 8

EP AB	Objektbez.Ein- nahmen des Ver- mögens-HH	Baumaßnahmen	Sonstige In- vestitions- ausgaben	Verpflichtungs- ermächtigungen
	32 - 36	94 - 96	92, 93, 98, 991	
	EUR	EUR	EUR	EUR
1	2	3	4	5
3 Wissenschaft, Forschung, Kulturpflege				
30 Verwaltung kultureller Angelegenheiten				
AB 30	0	0	0	0
Je EW.	0	0	0	0
33 Theater und Musikpflege				
AB 33	0	0	0	0
Je EW.	0	0	0	0
34 Heimat- und sonstige Kulturpflege				
AB 34	0	0	1.000	0
Je EW.	0	0	0	0
35 Volksbildung				
AB 35	0	0	0	0
Je EW.	0	0	0	0
36 Naturschutz, Denkmalschutz und -pflege				
AB 36	0	0	0	0
Je EW.	0	0	0	0
37 Kirchliche Angelegenheiten				
AB 37	0	0	0	0
Je EW.	0	0	0	0

Vermögenshaushalt EP 0 - 8

EP AB	Objektbez.Ein- nahmen des Ver- mögens-HH 32 - 36 EUR	Baumaßnahmen 94 - 96 EUR	Sonstige In- vestitions- ausgaben 92, 93, 98, 991 EUR	Verpflichtungs- ermächtigungen EUR
1	2	3	4	5
EP 3	0	0	1.000	0
Je EW.	0	0	0	0

Vermögenshaushalt EP 0 - 8

EP AB	Objektbez.Ein- nahmen des Ver- mögens-HH	Baumaßnahmen	Sonstige In- vestitions- ausgaben	Verpflichtungs- ermächtigungen
	32 - 36	94 - 96	92, 93, 98, 991	
	EUR	EUR	EUR	EUR
1	2	3	4	5

4 Soziale Sicherung**45 Jugendhilfe nach dem JWG**

AB 45	0	0	0	0
Je EW.	0	0	0	0

46 Eigene Einrichtungen der Jugendhilfe

AB 46	0	0	7.000	0
Je EW.	0	0	3	0

47 Förderung anderer Träger der Wohlfahrtspflege u. Jugendhilfe

AB 47	0	0	0	0
Je EW.	0	0	0	0
EP 4	0	0	7.000	0
Je EW.	0	0	3	0

Vermögenshaushalt EP 0 - 8

EP AB	Objektbez.Ein- nahmen des Ver- mögens-HH 32 - 36 EUR	Baumaßnahmen 94 - 96 EUR	Sonstige In- vestitions- ausgaben 92, 93, 98, 991 EUR	Verpflichtungs- ermächtigungen EUR
1	2	3	4	5
5 Gesundheit, Sport, Erholung				
54 Sonstige Einrichtungen und Maßnahmen der Gesundheitspflege				
AB 54	0	0	0	0
Je EW.	0	0	0	0
55 Förderung des Sports				
AB 55	0	0	0	0
Je EW.	0	0	0	0
56 Eigene Sportstätten				
AB 56	0	0	500	0
Je EW.	0	0	0	0
58 Park- und Gartenanlagen				
AB 58	0	0	0	0
Je EW.	0	0	0	0
59 Sonst. Erholungseinrichtungen				
AB 59	0	0	0	0
Je EW.	0	0	0	0
EP 5	0	0	500	0
Je EW.	0	0	0	0

Vermögenshaushalt EP 0 - 8

EP AB	Objektbez.Ein- nahmen des Ver- mögens-HH 32 - 36 EUR	Baumaßnahmen 94 - 96 EUR	Sonstige In- vestitions- ausgaben 92, 93, 98, 991 EUR	Verpflichtungs- ermächtigungen EUR
1	2	3	4	5
6 Bau- und Wohnungswesen, Verkehr				
60 Bauverwaltung				
AB 60	0	30.000	0	0
Je EW.	0	13	0	0
61 Städtebauliche Planung, Städtebauförderung, Vermessung, Bauordnung				
AB 61	0	0	0	0
Je EW.	0	0	0	0
62 Wohnungsbauförderung und Wohnungsfürsorge				
AB 62	30.000	0	400.000	0
Je EW.	13	0	167	0
63 Gemeindestraßen				
AB 63	30.000	142.000	33.600	0
Je EW.	13	59	14	0
65 Kreisstraßen				
AB 65	0	0	0	0
Je EW.	0	0	0	0
66 Bundes- und Landstraßen				
AB 66	0	0	0	0
Je EW.	0	0	0	0

Vermögenshaushalt EP 0 - 8

EP AB	Objektbez.Ein- nahmen des Ver- mögens-HH 32 - 36 EUR	Baumaßnahmen 94 - 96 EUR	Sonstige In- vestitions- ausgaben 92, 93, 98, 991 EUR	Verpflichtungs- ermächtigungen EUR
1	2	3	4	5
67 Straßenbeleuchtung und -reinigung				
AB 67	0	3.000	0	0
Je EW.	0	1	0	0
69 Wasserläufe, Wasserbau				
AB 69	600	13.000	0	0
Je EW.	0	5	0	0
EP 6	60.600	188.000	433.600	0
Je EW.	26	78	181	0

Vermögenshaushalt EP 0 - 8

EP AB	Objektbez.Ein- nahmen des Ver- mögens-HH 32 - 36 EUR	Baumaßnahmen 94 - 96 EUR	Sonstige In- vestitions- ausgaben 92, 93, 98, 991 EUR	Verpflichtungs- ermächtigungen EUR
1	2	3	4	5
7 Öffentliche Einrichtungen, Wirtschaftsförderung				
70 Abwasserbeseitigung				
AB 70	365.300	0	70.000	0
Je EW.	153	0	29	0
72 Abfallbeseitigung				
AB 72	0	0	0	0
Je EW.	0	0	0	0
75 Bestattungswesen				
AB 75	0	11.000	0	0
Je EW.	0	5	0	0
76 Sonstige öffentliche Einrichtungen				
AB 76	0	0	0	0
Je EW.	0	0	0	0
78 Förderung der Land- und Forstwirtschaft				
AB 78	0	0	0	0
Je EW.	0	0	0	0
79 Fremdenverkehr, sonstige Förderung v. Wirtschaft u. Verkehr				
AB 79	100.000	10.000	500	0
Je EW.	42	4	0	0

Vermögenshaushalt EP 0 - 8

EP AB	Objektbez.Ein- nahmen des Ver- mögens-HH 32 - 36 EUR	Baumaßnahmen 94 - 96 EUR	Sonstige In- vestitions- ausgaben 92, 93, 98, 991 EUR	Verpflichtungs- ermächtigungen EUR
1	2	3	4	5
EP 7	465.300	21.000	70.500	0
Je EW.	195	9	29	0

Vermögenshaushalt EP 0 - 8

EP AB	Objektbez.Ein- nahmen des Ver- mögens-HH 32 - 36 EUR	Baumaßnahmen 94 - 96 EUR	Sonstige In- vestitions- ausgaben 92, 93, 98, 991 EUR	Verpflichtungs- ermächtigungen EUR
1	2	3	4	5
8 Wirtschaftliche Unternehmen, allgemeines Grund- und Sondervermögen				
81 Versorgungsunternehmen				
AB 81	2.000	9.000	0	0
Je EW.	1	4	0	0
88 Allgemeines Grundvermögen				
AB 88	0	10.000	410.000	0
Je EW.	0	4	171	0
EP 8	2.000	19.000	410.000	0
Je EW.	1	8	171	0
Gesamt	587.900 247	231.000 96	1.062.100 443	0 0

Vermögenshaushalt EP 9

EP AB	Sonstige Einnahmen des Vermögens-HH 30, 31, 36, 37 EUR	Sonstige Ausgaben des Vermögens-HH 90, 91, 97, 990, 991, 992 EUR
1	2	3

9 Allgemeine Finanzwirtschaft

90 Steuern, allgemeine Zuweisungen und allgemeine Umlagen

AB 90	20.000	0
Je EW.	8	0

91 Sonstige allgemeine Finanzwirtschaft

AB 91	714.700	29.500
Je EW.	299	12
EP 9	734.700	29.500
Je EW.	307	12
Gesamt	734.700	29.500
	307	12

Gesamtplan für das Haushaltsjahr 2008

3. Gruppierungsübersicht

- in EUR -

Petting

Einwohner: 2.394

Stand: 01.01.2008

Gemeinde

0 Petting

Grupp.-Nr.	Bezeichnung der Hauptgruppen, Gruppen und Untergruppen	Ansatz	je	Ansatz	Rechnungs.-Erg.
		2008	Einwohner in	2007	2006
		EUR	EUR	EUR	EUR
Einnahmen					
E I N N A H M E N D E S V E R W A L T U N G S H A U S H A L T E S					

0	Steuern, Allgemeine Zuweisungen				
000	Grundsteuer A	44.000	18,38	44.000	44.932,45
001	Grundsteuer B	117.000	48,87	115.000	115.586,06
003	Gewerbsteuer	350.000	146,20	380.000	334.585,43
00	ZWISCHENSUMME	511.000	213,45	539.000	495.103,94
010	Beteiligung an der Einkommensteuer	587.000	245,20	540.000	478.637,00
012	Beteiligung an der Umsatzsteuer	25.300	10,57	24.000	21.603,00
01	ZWISCHENSUMME	612.300	255,76	564.000	500.240,00
022	Hundesteuer	2.300	0,96	2.200	2.186,00
024	Zuschlag zur Grunderwerbsteuer	0	0,00	0	0,00
027	Zweitwohnungssteuer	5.000	2,09	5.000	6.517,33
029	Sonstige Steuern	0	0,00	0	0,00
032	Sonstige steuerähnliche Einnahmen	0	0,00	0	0,00
02	ZWISCHENSUMME	7.300	3,05	7.200	8.703,33
04	Schlüsselzuweisungen				
041	vom Land	548.600	229,16	465.000	455.652,00
05	Bedarfszuweisungen				
051	vom Land	0	0,00	0	0,00
06	Sonstige allgemeine Zuweisungen				
060	vom Bund	0	0,00	0	0,00
061	vom Land	93.000	38,85	101.100	82.913,43
062	von Gemeinden und Gemeindeverbänden	0	0,00	0	0,00
063	von Verwaltungsgemeinschaften	0	0,00	0	0,00
06	ZWISCHENSUMME	93.000	38,85	101.100	82.913,43
07	Allgemeine Umlagen				
072	von Gemeinden und Gemeindeverbänden	0	0,00	0	0,00
08	Allg.Zuweisungen aus bes. Abrechnungsverfahren				
081	Überlassung des Aufkommens an Verwarnungs- geldern und Geldbußen	0	0,00	0	0,00
092	Leistungen des Landes aus der Umsetzung des Vierten Gesetzes für moderne Dienstleistungen am Arbeitsmarkt	0	0,00	0	0,00
0	Z W I S C H E N S U M M E	1.772.200	740,28	1.676.300	1.542.612,70
	STEUERN, ALLGEMEINE ZUWEISUNGEN				
1	Einnahmen aus Verwaltung und Betrieb				
10	Verwaltungsgebühren	11.900	4,97	10.200	10.200,65
11	Benutzungsgebühren und ähnliche Entgelte	169.580	70,84	145.050	153.139,01
12	Zweckgebundene Abgaben	16.000	6,68	16.400	16.006,12
13	Einnahmen aus Verkauf	2.550	1,07	3.650	8.481,40
14	Mieten und Pachten	17.300	7,23	5.500	3.733,41
15	sonstige Verwaltungs- und Betriebseinnahmen	1.100	0,46	1.100	680,64
10-15	ZWISCHENSUMME	218.430	91,24	181.900	192.241,23
16	Erstattungen von Ausgaben des Verwaltungs- haushaltes				
160	vom Bund, LAF, ERP-Sondervermögen	0	0,00	0	0,00

Gemeinde

0 Petting

Grupp.-Nr.	Bezeichnung der Hauptgruppen, Gruppen und Untergruppen	Ansatz	je	Ansatz	Rechnungs.-Erg.
		2008	Einwohner in	2007	2006
		EUR	EUR	EUR	EUR
Einnahmen					
161	vom Land	1.000	0,42	0	808,28
162	von Gemeinden und Gemeindeverbänden	21.600	9,02	23.600	19.628,37
163	von Zweckverbänden und dgl.	0	0,00	0	0,00
164	vom sonstigen öffentlichen Bereich	100	0,04	200	0,00
165	von kommunalen Sonderrechnungen	0	0,00	0	0,00
166	von sonstigen öffentlichen Sonderrechnungen	0	0,00	0	0,00
167	von privaten Unternehmen	1.000	0,42	2.000	2.471,45
168	von übrigen Bereichen	0	0,00	0	0,00
169	Innere Verrechnungen	14.600	6,10	11.200	15.336,00
16	ZWISCHENSUMME	38.300	16,00	37.000	38.244,10
17	Zuweisungen und Zuschüsse für laufende Zwecke				
170	vom Bund, LAF, ERP-Sondervermögen	0	0,00	0	0,00
171	vom Land	160.000	66,83	173.800	146.066,20
172	von Gemeinden und Gemeindeverbänden	0	0,00	0	0,00
173	von Zweckverbänden und dgl.	0	0,00	0	0,00
174	vom sonstigen öffentlichen Bereich	0	0,00	0	0,00
175	von kommunalen Sonderrechnungen	0	0,00	0	0,00
176	von sonstigen öffentlichen Sonderrechnungen	400	0,17	400	0,00
177	von privaten Unternehmen	200	0,08	200	0,00
178	von übrigen Bereichen	0	0,00	0	0,00
17	ZWISCHENSUMME	160.600	67,08	174.400	146.066,20
19	Aufgabenbezogene Leistungsbeteiligungen				
191	Leistungsbeteiligung bei Leistungen für Unterkunft und Heizung an Arbeitssuchende	0	0,00	0	0,00
192	Leistungsbeteiligung bei Leistungen zur Sicherung des Lebensunterhalts nach §§ 19 ff SGB II (ohne Leistungen für Unterkunft und Heizung)	0	0,00	0	0,00
193	Leistungsbeteiligung bei der Eingliederung von Arbeitssuchenden nach § 16 Abs. 1 und 2 Satz 2 Nr. 5 und 6, Abs. 3 und Abs. 4 SGB II	0	0,00	0	0,00
19	ZWISCHENSUMME	0	0,00	0	0,00
1	Z W I S C H E N S U M M E	417.330	174,33	393.300	376.551,53
	EINNAHMEN AUS VERWALTUNG UND BETRIEB				
	ERSTATTUNGEN UND ZUWEISUNGEN				
2	Sonstige Finanzeinnahmen				
20	Zinseinnahmen				
202	von Gemeinden und Gemeindeverbänden	0	0,00	0	0,00
203	von Zweckverbänden und dgl.	0	0,00	0	0,00
204	vom sonstigen öffentlichen Bereich	0	0,00	0	0,00
205	von kommunalen Sonderrechnungen	0	0,00	0	0,00
206	von sonstigen öffentlichen Sonderrechnungen	30.000	12,53	30.000	13.529,99
207	von privaten Unternehmen	55.000	22,97	55.000	27.687,05
208	vom übrigen Bereich	0	0,00	0	0,00
209	aus inneren Darlehen	0	0,00	0	0,00
20	ZWISCHENSUMME	85.000	35,51	85.000	41.217,04
21	Gewinnanteile von wirtschaftlichen Unternehmen und aus Beteiligungen	0	0,00	0	0,00
22	Konzessionsabgaben	55.000	22,97	55.000	54.379,15
23	Schuldendiensthilfen				

Gruppierungsübersicht

Seite

4

Gemeinde

0 Petting

Grupp.-Nr.	Bezeichnung der Hauptgruppen, Gruppen und Untergruppen	Ansatz	je	Ansatz	Rechnungs.-Erg.
		2008	Einwohner	2007	2006
		EUR	in	EUR	EUR
Einnahmen					
230	vom Bund, LAF, ERP-Sondervermögen	0	0,00	0	0,00
231	vom Land	2.500	1,04	3.600	4.715,32
232	von Gemeinden und Gemeindeverbänden	0	0,00	0	0,00
233	von Zweckverbänden und dgl.	0	0,00	0	0,00
234	vom sonstigen öffentlichen Bereich	0	0,00	0	0,00
235	von kommunalen Sonderrechnungen	0	0,00	0	0,00
236	von sonstigen öffentlichen Sonderrechnungen	0	0,00	0	0,00
237	von privaten Unternehmen	0	0,00	0	0,00
238	von übrigen Bereichen	0	0,00	0	0,00
23	ZWISCHENSUMME	2.500	1,04	3.600	4.715,32
24	Ersatz von sozialen Leistungen außerhalb von Einrichtungen				
240	Kostenbeiträge und Aufwendungsersatz; Kostenersatz - überörtliche Träger	0	0,00	0	0,00
241	Kostenbeiträge und Aufwendungsersatz; Kostenersatz - örtliche Träger	0	0,00	0	0,00
242	Unterhaltsansprüche gegen bürgerlich- rechtlich Unterhaltsverpflichtete - überörtliche Träger	0	0,00	0	0,00
243	Unterhaltsansprüche gegen bürgerlich-rechtl. Unterhaltsverpflichtete - örtliche Träger	0	0,00	0	0,00
244	Leistungen von Sozialleistungsträgern - überörtlicher Träger	0	0,00	0	0,00
245	Leistungen von Sozialleistungsträgern - örtlicher Träger	0	0,00	0	0,00
246	Sonstige Ersatzleistungen - überörtliche Träger	0	0,00	0	0,00
247	Sonstige Ersatzleistungen - örtlicher Träger	0	0,00	0	0,00
248	Rückzahlung gewährter Hilfen (einschließlich Zinsen von Darlehen) - überörtlicher Träger	0	0,00	0	0,00
249	Rückzahlung gewährter Hilfen (einschl. Zinsen von Darlehen) - örtlicher Träger	0	0,00	0	0,00
24	ZWISCHENSUMME	0	0,00	0	0,00
25	Ersatz von sozialen Leistungen in Einrichtungen				
250	Kostenbeiträge und Aufwendungsersatz; Kostenersatz - überörtlicher Träger	0	0,00	0	0,00
251	Kostenbeiträge und Aufwendungsersatz; Kostenersatz - örtlicher Träger	0	0,00	0	0,00
252	Unterhaltsansprüche gegen bürgerlich-rechtlich Unterhaltsverpflichtete - überörtlicher Träger	0	0,00	0	0,00
253	Unterhaltsansprüche gegen bürgerlich-rechtl. Unterhaltsverpflichtete - örtlicher Träger	0	0,00	0	0,00
254	Leistungen von Sozialleistungsträgern - überörtlicher Träger	0	0,00	0	0,00
255	Leistungen von Sozialleistungsträgern - örtlicher Träger	0	0,00	0	0,00
256	Sonstige Ersatzleistungen - überörtlicher Träger	0	0,00	0	0,00
257	Sonstige Ersatzleistungen - örtlicher Träger	0	0,00	0	0,00
258	Rückzahlung gewährter Hilfen (einschließlich Zinsen von Darlehen) - überörtlicher Träger	0	0,00	0	0,00
259	Rückzahlung gewährter Hilfen (einschl. Zinsen von Darlehen)- örtlicher Träger	0	0,00	0	0,00

Gruppierungsübersicht

Seite

5

Gemeinde

0 Petting

Grupp.-Nr.	Bezeichnung der Hauptgruppen, Gruppen und Untergruppen	Ansatz	je	Ansatz	Rechnungs.-Erg.
		2008	Einwohner in	2007	2006
		EUR	EUR	EUR	EUR
Einnahmen					
25	ZWISCHENSUMME	0	0,00	0	0,00
26	Weitere Finanzeinnahmen	1.400	0,58	1.200	771,00
27	Kalkulatorische Einnahmen				
270	Abschreibungen	18.480	7,72	14.420	11.756,00
271	Abschreibungen aus Zuwendungsfinanziertem Vermögen	0	0,00	0	0,00
275	Verzinsung des Anlagekapitals	25.884	10,81	12.200	7.431,32
27	ZWISCHENSUMME	44.364	18,53	26.620	19.187,32
28	Zuführung vom Vermögenshaushalt				
280	Zuführung vom Vermögenshaushalt (ohne Sonderrücklagen)	0	0,00	0	0,00
281-289	Zuführung vom Vermögenshaushalt (aus Sonderrücklagen)	28.725	12,00	45.020	14.369,61
28	ZWISCHENSUMME	28.725	12,00	45.020	14.369,61
2	Z W I S C H E N S U M M E	216.989	90,62	216.440	134.639,44
	SONSTIGE FINANZEINNAHMEN				
0-2999	G E S A M T E I N N A H M E N	2.406.519	1.005,23	2.286.040	2.053.803,67
	DES VERWALTUNGSHAUSHALTES				
3	E I N N A H M E N D E S V E R M Ö G E N S H A U S H A L T E S				

30	Zuführung vom Verwaltungshaushalt				
300	Zuführung vom Verwaltungshaushalt (ohne Sonderrücklagen)	558.334	233,22	493.770	316.414,55
301-309	Zuführung vom Verwaltungshaushalt (für Sonderrücklagen)	0	0,00	0	0,00
30	ZWISCHENSUMME	558.334	233,22	493.770	316.414,55
31	Entnahme aus Rücklagen				
310	Entnahme aus Rücklagen (ohne Sonderrücklagen)	156.366	65,32	402.260	67.935,14
311-319	Entnahme aus Sonderrücklagen	28.725	12,00	45.020	14.369,61
31	ZWISCHENSUMME	185.091	77,31	447.280	82.304,75
32	Rückflüsse von Darlehen				
322	von Gemeinden und Gemeindeverbänden	0	0,00	0	0,00
323	von Zweckverbänden und dgl.	0	0,00	0	0,00
324	vom sonstigen öffentlichen Bereich	0	0,00	0	0,00
325	von kommunalen Sonderrechnungen	0	0,00	0	0,00
326	von sonstigen öffentlichen Sonderrechnungen	0	0,00	0	0,00
327	von privaten Unternehmen	0	0,00	0	0,00
328	von übrigen Bereichen	0	0,00	0	0,00
32	ZWISCHENSUMME	0	0,00	0	0,00
33	Einnahmen aus der Veräußerung von Beteiligungen und Rückflüsse von Kapitaleinlagen	0	0,00	0	0,00
34	Einnahmen aus der Veräußerung von Sachen des Anlagevermögens				
340	Grundstücke	80.000	33,42	2.500	163.878,31
345	Bewegliche Sachen	0	0,00	0	0,00
34	ZWISCHENSUMME	80.000	33,42	2.500	163.878,31
35	Beiträge und ähnlichen Entgelte	105.000	43,86	77.400	169.211,14

Gruppierungsübersicht

Seite

6

Gemeinde

0 Petting

Grupp.-Nr.	Bezeichnung der Hauptgruppen, Gruppen und Untergruppen	Ansatz	je	Ansatz	Rechnungs.-Erg.
		2008	Einwohner in	2007	2006
		EUR	EUR	EUR	EUR
Einnahmen					
36	Zuweisungen und Zuschüsse für Investitionen und Investitionsförderungsmaßnahmen				
360	vom Bund, LAF, ERP-Sondervermögen	0	0,00	0	0,00
361	vom Land	422.800	176,61	270.500	240.337,90
362	von Gemeinden und Gemeindeverbänden	100	0,04	100	57.150,43
363	von Zweckverbänden und dgl.	0	0,00	0	0,00
364	vom sonstigen öffentlichen Bereich	0	0,00	0	11.174,48
365	von kommunalen Sonderrechnungen	0	0,00	0	0,00
366	von sonstigen öffentlichen Sonderrechnungen	0	0,00	0	0,00
367	von privaten Unternehmen	0	0,00	0	0,00
368	von übrigen Bereichen	0	0,00	0	0,00
36	ZWISCHENSUMME	422.900	176,65	270.600	308.662,81
37	Einnahmen aus Krediten und inneren Darlehen				
370	vom Bund, LAF, ERP-Sondervermögen	0	0,00	0	0,00
371	vom Land	0	0,00	0	0,00
372	von Gemeinden und Gemeindeverbänden	0	0,00	0	0,00
373	von Zweckverbänden und dgl.	0	0,00	0	0,00
374	vom sonstigen öffentlichen Bereich	0	0,00	0	0,00
375	von kommunalen Sonderrechnungen	0	0,00	0	0,00
376	von sonstigen öffentlichen Sonderrechnungen	0	0,00	0	0,00
377	von privaten Unternehmen	0	0,00	0	0,00
378	von übrigen Bereichen	0	0,00	0	0,00
379	Innere Darlehen	0	0,00	0	0,00
37	ZWISCHENSUMME	0	0,00	0	0,00
3	GESAMTEINNAHMEN DES VERMÖGENSHAUSHALTES	1.351.325	564,47	1.291.550	1.040.471,56
	GESAMTEINNAHMEN DES VWHH UND VMHH	3.757.844	1.569,70	3.577.590	3.094.275,23

Gemeinde

0 Petting

Grupp.-Nr.	Bezeichnung der Hauptgruppen, Gruppen und Untergruppen	Ansatz	je	Ansatz	Rechnungs.-Erg.
		2008	Einwohner in	2007	2006
		EUR	EUR	EUR	EUR
A u s g a b e n					
A U S G A B E N D E S V E R W A L T U N G S H A U S H A L T E S					
<hr style="border-top: 1px dashed black;"/>					
4	Personalausgaben				
40	Aufwendungen für ehrenamtliche Tätigkeit	51.100	21,35	49.400	47.551,59
41	Dienstbezüge und dgl.	391.800	163,66	367.150	381.559,89
42	Versorgungsbezüge und dgl.	0	0,00	0	0,00
43	Beiträge zu Versorgungskassen	47.300	19,76	43.100	42.778,67
44	Beiträge zur gesetzlichen Sozialversicherung	76.650	32,02	71.150	73.789,76
45	Beihilfen, Unterstützungen und dgl.	5.950	2,49	3.850	3.192,86
46	Personal-Nebenausgaben	4.200	1,75	3.500	3.121,00
47	Deckungsreserve für Personalausgaben	10.000	4,18	10.000	0,00
4	SUMME DER PERSONALAUSGABEN	587.000	245,21	548.150	551.993,77
5/6	Sächlicher Verwaltungs- und Betriebsaufwand				
50	Unterhaltung der Grundstücke und baulichen Anlagen	24.800	10,36	16.500	14.900,87
51	Unterhaltung des sonstigen unbeweglichen Vermögens	57.700	24,10	61.300	54.253,17
52	Geräte, Ausstattungs- und Ausrüstungsgegenstände, sonstige Gebrauchsgegenstände	21.600	9,02	20.650	23.309,61
53	Mieten und Pachten	12.600	5,26	12.900	11.650,02
54	Bewirtschaftung der Grundstücke, baulichen An- lagen, usw.	51.000	21,30	53.600	59.166,96
55	Haltung von Fahrzeugen	9.600	4,01	8.500	8.734,61
56	Besondere Aufwendungen für Bedienstete	19.300	8,06	11.700	6.480,80
57-63	Weitere Verwaltungs- und Betriebsausgaben	130.100	54,34	117.700	117.216,95
64	Steuern, Versicherungen, Schadensfälle	30.930	12,92	30.250	28.739,08
65	Geschäftsausgaben	31.250	13,05	27.650	18.136,53
66	Weitere allgemeine sächliche Ausgaben	6.550	2,74	8.900	3.641,60
5-66	ZWISCHENSUMME	395.430	165,18	369.650	346.230,20
67	Erstattungen von Ausgaben des Verwaltungshaushalts				
670	an Bund, LAF, ERP-Sondervermögen	5.000	2,09	3.800	3.586,41
671	an Land	0	0,00	0	0,00
672	an Gemeinden und Gemeindeverbände	55.000	22,97	62.200	43.633,81
673	an Zweckverbände und dgl.	0	0,00	100	0,00
674	an sonstigen öffentlichen Bereich	0	0,00	0	0,00
675	an kommunale Sonderrechnungen	0	0,00	0	0,00
676	an sonstige öffentliche Sonderrechnungen	51.200	21,39	54.100	50.267,83
677	an private Unternehmen	0	0,00	0	0,00
678	an übrige Bereiche	0	0,00	0	0,00
679	Innere Verrechnungen	9.600	4,01	9.600	13.802,00
67	ZWISCHENSUMME	120.800	50,46	129.800	111.290,05
68	Kalkulatorische Kosten				
680	Abschreibungen	18.480	7,72	14.420	11.756,00
681	Abschreibungen aus Zuwendungsfinanziertem Vermögen	0	0,00	0	0,00
685	Verzinsung des Anlagekapitals	25.884	10,81	12.200	7.431,32
68	ZWISCHENSUMME	44.364	18,53	26.620	19.187,32

Gruppierungsübersicht

Gemeinde

0 Petting

Grupp.-Nr.	Bezeichnung der Hauptgruppen, Gruppen und Untergruppen	Ansatz	je	Ansatz	Rechnungs.-Erg.
		2008	Einwohner in	2007	2006
		EUR	EUR	EUR	EUR
A u s g a b e n					
69	Aufgabenbezogene Leistungsbeteiligungen				
690	Leistungsbeteiligung bei Leistungen für Unterkunft und Heizung nach § 22 Abs. 1 SGB II	0	0,00	0	0,00
691	Leistungsbeteiligung bei Leistungen für Unterkunft und Heizung nach § 22 Abs. 3 SGB II	0	0,00	0	0,00
692	Leistungsbeteiligung bei Leistungen zur Eingliederung von Arbeitsuchenden nach § 16 Abs. 2 Nr. 1 bis 4 SGB II	0	0,00	0	0,00
693	Leistungsbeteiligung bei einmaligen Leistungen an Arbeitsuchende nach § 23 Abs. 3 SGB II	0	0,00	0	0,00
694	Leistungsbeteiligung beim Arbeitslosengeld II nach § 19 ff. SGB II (ohne Leistungen für Unterkunft und Heizung)	0	0,00	0	0,00
695	Leistungsbeteiligung bei der Eingliederung Arbeitsuchender nach § 16 Abs. 1 und 2 Satz 2 Nr. 5 und 6 Abs. 3 und 4 SGB II	0	0,00	0	0,00
69	ZWISCHENSUMME	0	0,00	0	0,00
5-6	Z W I S C H E N S U M M E	560.594	234,15	526.070	476.707,57
SÄCHLICHER VERWALTUNGS- U. BETRIEBSAUFWAND					
7	Zuweisungen und Zuschüsse (nicht für Investitionen)				
70	Zuschüsse für lfd. Zwecke an soziale oder ähnliche Einrichtungen	18.400	7,69	16.950	14.438,40
71	Zuweisungen und sonstige Zuschüsse für laufende Zwecke				
710	an Bund, LAF, ERP-Sondervermögen	0	0,00	0	0,00
711	an Land	1.400	0,58	1.400	1.408,00
712	an Gemeinden und Gemeindeverbände	0	0,00	0	0,00
713	an Zweckverbände und dgl.	0	0,00	0	0,00
714	an sonstigen öffentlichen Bereich	0	0,00	0	0,00
715	an kommunale Sonderrechnungen	0	0,00	0	0,00
716	an sonstige öffentliche Sonderrechnungen	0	0,00	0	0,00
717	an private Unternehmen	6.700	2,80	6.500	2.580,18
718	an übrige Bereiche	0	0,00	0	0,00
71	ZWISCHENSUMME	8.100	3,38	7.900	3.988,18
72	Schuldendiensthilfen				
722	an Gemeinden und Gemeindeverbände	0	0,00	0	0,00
723	an Zweckverbände und dgl.	0	0,00	0	0,00
724	an sonstigen öffentlichen Bereich	0	0,00	0	0,00
725	an kommunale Sonderrechnungen	0	0,00	0	0,00
726	an sonstige öffentliche Sonderrechnungen	0	0,00	0	0,00
727	an private Unternehmen	0	0,00	0	0,00
728	an übrige Bereiche	0	0,00	0	0,00
72	ZWISCHENSUMME	0	0,00	0	0,00
730	Sozialhilfe einschl. Grundsicherung im Alter und bei Erwerbsminderung außerhalb von Einrichtungen - überörtlicher Träger	0	0,00	0	0,00
735	Sozialhilfe einschl. Grundsicherung im Alter und bei Erwerbsminderung außerhalb von Einrichtungen - örtlicher Träger	0	0,00	0	0,00
740	Sozialhilfe einschl. Grundsicherung im Alter und bei Erwerbsminderung in Einrichtungen	0	0,00	0	0,00

Gruppierungsübersicht

Seite

9

Gemeinde

0 Petting

Grupp.-Nr.	Bezeichnung der Hauptgruppen, Gruppen und Untergruppen	Ansatz	je	Ansatz	Rechnungs.-Erg.
		2008	Einwohner	2007	2006
		EUR	in	EUR	EUR
Ausgaben					
	- überörtlicher Träger				
745	Sozialhilfe einschl. Grundsicherung im Alter und bei Erwerbsminderung in Einrichtungen	0	0,00	0	0,00
	- örtlicher Träger				
75	Leistungen an Kriegssopfer und ähnliche Anspruchsberechtigte	0	0,00	0	0,00
76	Leistungen der Jugendhilfe außerhalb von Einrichtungen	0	0,00	0	0,00
77	Leistungen der Jugendhilfe in Einrichtungen	0	0,00	0	0,00
78	Sonstige soziale Leistungen				
783	Leistungen für Unterkunft und Heizung an Arbeitssuchende nach § 22 SGB II	0	0,00	0	0,00
784	Leistungen zur Eingliederung von Arbeitsuchenden nach § 16 Abs. 2 Satz 2 Nr. 1 bis 4 SGB II	0	0,00	0	0,00
785	Einmalige Leistungen an Arbeitssuchende nach § 23 Abs. 3 SGB II	0	0,00	0	0,00
786	Arbeitslosengeld II nach §§ 19 ff. SGB II (ohne Leistungen für Unterkunft und Heizung)	0	0,00	0	0,00
787	Leistungen zur Eingliederung von Arbeitsuchenden nach § 16 Abs. 1 und 2 Satz 2 Nr. 5 und 6, Abs. 3 und 4 SGB II	0	0,00	0	0,00
788	Weitere soziale Leistungen	0	0,00	0	0,00
789	Leistungen an jüdische Emigranten aus der ehemaligen Sowjetunion	0	0,00	0	0,00
78	ZWISCHENSUMME	0	0,00	0	0,00
7	Z W I S C H E N S U M M E	26.500	11,07	24.850	18.426,58
	ZUWEISUNGEN UND ZUSCHÜSSE DES VWHH				
8	Sonstige Finanzausgaben				
80	Zinsausgaben				
800	an Bund, LAF, ERP-Sondervermögen	0	0,00	0	0,00
801	an Land	0	0,00	0	0,00
802	an Gemeinden und Gemeindeverbänden	0	0,00	0	0,00
803	an Zweckverbände und dgl.	0	0,00	0	0,00
804	an sonstigen öffentlichen Bereich	0	0,00	0	0,00
805	an kommunale Sonderrechnungen	0	0,00	0	0,00
806	an sonstige öffentliche Sonderrechnungen	0	0,00	0	0,00
807	an private Unternehmen	3.300	1,38	4.800	6.535,15
808	an übrige Bereiche	0	0,00	0	0,00
809	Innere Darlehen	0	0,00	0	0,00
80	ZWISCHENSUMME	3.300	1,38	4.800	6.535,15
81	Steuerbeteiligungen				
810	Gewerbsteuerumlage	72.000	30,08	81.000	81.432,00
82	Allgemeine Zuweisungen				
821	an Land	0	0,00	0	0,00
822	an Gemeinden und Gemeindeverbänden	0	0,00	0	0,00
82	ZWISCHENSUMME	0	0,00	0	0,00
83	Allgemeine Umlagen				
831	an Land (Solidarumlage netto)	0	0,00	15.000	23.117,00
832	an Gemeinden und Gemeindeverbänden	592.991	247,70	587.000	580.046,05
833	an Zweckverbänden und dgl.	0	0,00	0	0,00
83	ZWISCHENSUMME	592.991	247,70	602.000	603.163,05

Gruppierungsübersicht

Seite 10

Gemeinde

0 Petting

Grupp.-Nr.	Bezeichnung der Hauptgruppen, Gruppen und Untergruppen	Ansatz	je	Ansatz	Rechnungs.-Erg.
		2008	Einwohner in	2007	2006
		EUR	EUR	EUR	EUR
A u s g a b e n					
84	Weitere Finanzausgaben	800	0,33	400	11,00
85	Deckungsreserve	5.000	2,09	5.000	0,00
86	Zuführung zum Vermögenshaushalt				
860	Zuführung zum Vermögenshaushalt (ohne Sonderrücklage)	558.334	233,22	493.770	316.414,55
861-869	Zuführung zum Vermögenshaushalt (Sonderrücklagen)	0	0,00	0	0,00
86	ZWISCHENSUMME	558.334	233,22	493.770	316.414,55
8	Z W I S C H E N S U M M E SONSTIGE FINANZAUSGABEN	1.232.425	514,80	1.186.970	1.007.555,75
4-8999	G E S A M T A U S G A B E N DES VERWALTUNGSHAUSHALTES	2.406.519	1.005,23	2.286.040	2.054.683,67
9	A U S G A B E N DES VERMÖGENSHAUSHALTES -----				
90	Zuführung zum Verwaltungshaushalt				
900	Zuführung zum Verwaltungshaushalt (ohne Sonderrücklagen)	0	0,00	0	0,00
901-909	Zuführung zum Verwaltungshaushalt (Sonderrücklagen)	28.725	12,00	45.020	14.369,61
90	ZWISCHENSUMME	28.725	12,00	45.020	14.369,61
91	Zuführungen an Rücklagen				
910	Zuführungen an Rücklagen (ohne Sonderrücklage)	0	0,00	0	433.863,34
911-919	Zuführungen an Rücklagen (Sonderrücklagen)	0	0,00	0	0,00
91	ZWISCHENSUMME	0	0,00	0	433.863,34
92	Gewährung von Darlehen				
922	an Gemeinden und Gemeindeverbänden	0	0,00	0	0,00
923	an Zweckverbänden und dgl.	0	0,00	0	0,00
924	an sonstigen öffentlichen Bereich	0	0,00	0	0,00
925	an kommunale Sonderrechnungen	0	0,00	0	0,00
926	an sonstige öffentliche Sonderrechnungen	0	0,00	0	0,00
927	an private Unternehmen	0	0,00	0	0,00
928	an übrige Bereiche	0	0,00	0	0,00
92	ZWISCHENSUMME	0	0,00	0	0,00
93	Vermögenserwerb				
930	Erwerb von Beteiligungen, Kapitaleinlagen	0	0,00	0	0,00
932	Erwerb von Grundstücken	842.500	351,92	1.000	1.034,76
935	Erwerb von beweglichen Sachen des Anlage- vermögens	148.100	61,86	185.600	3.261,25
93	ZWISCHENSUMME	990.600	413,78	186.600	4.296,01
94-96	Baumaßnahmen	231.000	96,49	290.000	402.217,03
97	Tilgung von Krediten, Rückzahlung von inneren Darlehen				
970	an Bund, LAF, ERP-Sondervermögen	0	0,00	0	0,00
971	an Land	0	0,00	0	132.913,26

Gemeinde

0 Petting

Grupp.-Nr.	Bezeichnung der Hauptgruppen, Gruppen und Untergruppen	Ansatz	je	Ansatz	Rechnungs.-Erg.
		2008	Einwohner in	2007	2006
		EUR	EUR	EUR	EUR
Ausgaben					
972	an Gemeinden und Gemeindeverbänden	0	0,00	0	0,00
973	an Zweckverbänden und dgl.	0	0,00	0	0,00
974	an sonstigen öffentlichen Bereich	0	0,00	0	0,00
975	an kommunale Sonderrechnungen	0	0,00	0	0,00
976	an sonstige öffentliche Sonderrechnungen	0	0,00	0	0,00
977	an private Unternehmen	29.500	12,32	29.500	32.390,36
978	an übrige Bereiche	0	0,00	0	696,00
979	Innere Darlehen	0	0,00	0	0,00
97	ZWISCHENSUMME	29.500	12,32	29.500	165.999,62
98	Zuweisungen und Zuschüsse für Investitionen				
980	an Bund, LAF, ERP-Sondervermögen	0	0,00	0	0,00
981	an Land	0	0,00	0	0,00
982	an Gemeinden und Gemeindeverbänden	0	0,00	0	0,00
983	an Zweckverbänden und dgl.	0	0,00	0	0,00
984	an sonstigen öffentlichen Bereich	0	0,00	0	0,00
985	an kommunale Sonderrechnungen	0	0,00	0	0,00
986	an sonstige öffentliche Sonderrechnungen	0	0,00	0	0,00
987	an private Unternehmen	71.500	29,87	740.430	0,00
988	an übrige Bereiche	0	0,00	0	0,00
98	ZWISCHENSUMME	71.500	29,87	740.430	0,00
99	Sonstiges				
990	Kreditbeschaffungskosten	0	0,00	0	0,00
991	Ablösung von Dauerlasten	0	0,00	0	0,00
992	Deckung von Fehlbeträgen (Soll-Fehlbeträgen)	0	0,00	0	0,00
99	ZWISCHENSUMME	0	0,00	0	0,00
9	GESAMTAUSGABEN DES VERMÖGENSHAUSHALTES	1.351.325	564,46	1.291.550	1.020.745,61
	GESAMTAUSGABEN DES VWHH UND VMHH	3.757.844	1.569,69	3.577.590	3.075.429,28

Übersicht zur Beurteilung der dauernden Leistungsfähigkeit in 1000 €

Anlage 9, Muster zu § 4 Nr. 4 KommHV

		Haushaltsjahr					
		RE	Ansatz		Finanzplan		
		2006	2007	2008	2009	2010	2011
1.	Zuführung zum Vermögenshaushalt (Gr. 86) ist zu bereinigen:	316	494	558	502	473	462
1.1	Zuführung zum Vermögenshaushalt - Sonderrücklagen	-					
1.2	Bedarfszuweisung (UGr. 051)	-					
1.3	Zuführung vom Vermögenshaushalt (Gr. 91.280)	- 14	38	29	6	7	7
1.4	Ordentliche Tilgung von Krediten zuzügl.	- 166	30	30	30	15	0
1.5	Rückflüsse von Darlehen (Gr. 32)	-					
1.6	Investitionspauschalen nach Art. 12 FAG (90.361)	+ 17	20	20	20	20	20
1.7	Jährliche pauschale, zweckgebundene Zuweisungen aus der Feuerschutzsteuer nach Art. 3 BayFwG (Ugr. 361)	-					
2.	Bereinigtes Ergebnis	153	446	519	486	471	475
Ergänzende Angaben zum Verwaltungshaushalt							
3.	Einmalige Einnahmen						
4.	Einmalige Ausgaben						
Nachrichtliche Angaben							
5.	Ausgaben für den Erwerb von beweglichen Sachen des Anlagevermögens (Ugr. 935)	3	186	148	11	11	11
6.	Ausgaben für Baumaßnahmen an Straßen (Nr.2.42 AllgZV-KommGr.PI.; aus Gr. 94 - 96)	152	56	142	40	40	40
7.	Außerordentliche Tilgung von Krediten						
8.	Renten (Leibrenten) für die Abtretung von Grundstücken (Ugr. 932)						
9.	Leasingraten, soweit vermögenswirksam						
10.	Kalkulatorische Abschreibungen kostenrechner Einrichtungen (Ugr. 680)	12	14	18	15	15	15
	Anteil der Ersatzbeschaffungen (Ugr. 935;Nr.5)	2	12	14	11	11	11
	in Prozent von den Gesamtausgaben	67%	6%	9%	100%	100%	100%
	Anteil der Erneuerungsvorhaben an Straßen (Nr.6)	84	23	40	40	40	40
	in Prozent von den Gesamtausgaben	55%	41%	28%	100%	100%	100%

A. Verwaltungshaushalt

Gemeinde 0 Petting
 Einzelplan 0 Allgemeine Verwaltung
 Abschnitt 00 Gemeinde-, Kreis-, Bezirksorgane
 U-Abschnitt 0000 Gemeinde-, Kreis-, Bezirksorgane

Haushaltsstellen		Haushaltsansatz		Ergebnis der Jahresrechnung	Erläuterungen	Amt
Nr.	Bezeichnung	2008	2007	2006		
1	2	3	4	5	6	7
		EUR	EUR	EUR		
	E i n n a h m e n					
	Einnahmen	0	0	0,00		
	A u s g a b e n					
.4000	Aufwendungen für ehrenamtliche Tätigkeit (Entschädig., Sitzungsgelder)	41.000	40.900	39.610,49		
.4010	Aufwendungen für frühere ehrenamtliche Tätigkeit (1. Bgm. Mayer)	6.200	6.200	5.886,70		
.4480	Beiträge zur gesetzlichen Sozialversicherung f. ehrenamtl. Bürgermeister	3.500	0	0,00		
.4600	Personal-Nebenausgaben	300	300	0,00		
.5200	Anschaffung u.lfd. Unterhaltung von Geräten und Ausrüstungsgegenständen	200	200	78,86		
.5700	Sachausgaben für Repräsentationen, Veranstaltungen, Versammlungen, Ehrungen ua	2.600	2.500	2.216,00		
.6400	Versicherungsbeiträge	350	300	293,59		
.6500	Büroverbrauchsmaterial	100	100	0,00		
.6510	Gesetzestexte, Bücher, Zeitschriften	200	300	146,00		
.6540	Dienstreisen der Gemeindeorgane	200	200	57,16		
.6580	Sonstige Geschäftsausgaben (Kranzspenden, Nachrufe u.dgl)	500	500	298,22		
.6600	Verfügungsmittel des Bürgermeisters	700	700	467,87		
	Ausgaben	55.850	52.200	49.054,89		
	UAB 0000 Zu-/Überschuß	-55.850	-52.200	-49.054,89		
	Einnahmen	0	0	0,00		
	Ausgaben	55.850	52.200	49.054,89		
	AB 00 Zu-/Überschuß	-55.850	-52.200	-49.054,89		

A. Verwaltungshaushalt

Gemeinde 0 Petting
 Einzelplan 0 Allgemeine Verwaltung
 Abschnitt 02 Hauptverwaltung
 U-Abschnitt 0200 Hauptamt

Haushaltsstellen		Haushaltsansatz		Ergebnis der Jahresrechnung 2006	Erläuterungen	Amt
Nr.	Bezeichnung	2008	2007			
1	2	EUR	EUR	EUR	6	7
	E i n n a h m e n					
.1000	Verwaltungsgebühren	200	200	250,00		
.1690	Innere Verrechnungen (Verwaltungskosten- beitrag) Wasser/Abwasser/Friedhof	7.000	3.300	7.065,00		
	Einnahmen	7.200	3.500	7.315,00		
	A u s g a b e n					
.4100	Beamtenbezüge	47.000	46.000	45.262,59		
.4110	Versorgungsrücklagen nach BBesG und BayVersRücklG	300	300	253,34		
.4140	Vergütung für tariflich Beschäftigte	29.500	28.500	25.065,61		
.4141	Pauschalsteuer	300	250	192,68		
.4160	Beschäftigungsentgelte für Aushilfen	100	100	0,00		
.4300	Beiträge zum Bayer. Versorgungsver- band (Beamtenversorgung)	17.000	16.500	16.345,27		
.4340	Beiträge zur Zusatzversorgungskasse (tariflich Beschäftigte)	2.500	1.900	1.833,95		
.4440	Beiträge z. gesetzl. Sozialversicherung	6.000	6.000	5.287,48		
.4441	Mutterschaftsversicherung	50	100	58,01		
.4500	Beiträge zur Beihilfeversicherung	5.400	3.200	3.167,47		
.5200	Anschaffung u. lfd. Unterhaltung von Geräten und Ausrüstungsgegenständen	500	500	249,19		
.5620	Aus- und Fortbildung (Schulungen, Lehrgänge u.dgl.)	3.000	3.000	1.816,30		
.5700	Weitere Verwaltungs- u. Betriebs- ausgaben	100	100	0,00		
.6400	Umlagen an den Gemeindeunfallver- sicherungsverband (GUVV)	5.800	5.600	5.515,60		

A. Verwaltungshaushalt

Gemeinde 0 Petting
 Einzelplan 0 Allgemeine Verwaltung
 Abschnitt 02 Hauptverwaltung
 U-Abschnitt 0200 Hauptamt

Haushaltsstellen		Haushaltsansatz		Ergebnis der Jahresrechnung 2006	Erläuterungen	Amt
Nr.	Bezeichnung	2008	2007			
1	2	3	4	5	6	7
		EUR	EUR	EUR		
.6500	Büroverbrauchsmaterial, Formblätter	100	100	0,00		
.6510	Gesetzestexte, Bücher, Zeitschriften	600	600	462,21		
.6540	Dienstreisen	500	500	255,60		
.6580	Sonstige Geschäftsausgaben	100	100	0,00		
.6610	Mitgliedsbeiträge an Verbände, Vereine und dgl. (Gemeindetag)	1.000	1.000	969,81		
.6620	Vermischte Ausgaben	100	100	0,00		
	Ausgaben	119.950	114.450	106.735,11		
	UAB 0200	Zu-/Überschuß	-112.750	-99.420,11		

A. Verwaltungshaushalt

Gemeinde 0 Petting
 Einzelplan 0 Allgemeine Verwaltung
 Abschnitt 02 Hauptverwaltung
 U-Abschnitt 0240 Öffentlichkeitsarbeit

Haushaltsstellen		Haushaltsansatz		Ergebnis der Jahresrechnung 2006	Erläuterungen	Amt
Nr.	Bezeichnung	2008	2007			
		EUR	EUR	EUR		
1	2	3	4	5	6	7
	E i n n a h m e n					
	Einnahmen	0	0	0,00		
	A u s g a b e n					
.6320	Kosten für das Gemeindeblatt	4.500	4.500	4.208,94		
.6620	Vermischte Ausgaben	100	100	51,04		
	Ausgaben	4.600	4.600	4.259,98		
	UAB 0240	Zu-/Überschuß	-4.600	-4.259,98		
	Einnahmen	7.200	3.500	7.315,00		
	Ausgaben	124.550	119.050	110.995,09		
	AB 02	Zu-/Überschuß	-117.350	-103.680,09		

A. Verwaltungshaushalt

Gemeinde 0 Petting
 Einzelplan 0 Allgemeine Verwaltung
 Abschnitt 03 Finanzverwaltung
 U-Abschnitt 0300 Kämmerei

Haushaltsstellen		Haushaltsansatz		Ergebnis der Jahresrechnung 2006	Erläuterungen	Amt
Nr.	Bezeichnung	2008	2007			
1	2	EUR	EUR	EUR	6	7
	E i n n a h m e n					
.1000	Verwaltungsgebühren	--	200	100,00		
.1690	Innere Verrechnungen (Verwaltungskosten- beitrag) Wasser/Abwasser/Friedhof	--	--	5.870,00		
	Einnahmen	0	200	5.970,00		
	A u s g a b e n					
.4140	Vergütung für tariflich Beschäftigte	20.000	20.000	19.192,73		
.4141	Pauschalsteuer	300	300	241,56		
.4340	Beiträge zur Zusatzversorgungskasse	3.400	3.200	3.125,75		
.4440	Beiträge zur ges. Sozialversicherung	8.200	8.200	8.030,49		
.4441	Mutterschaftsversicherung	50	100	55,72		
.4500	Beiträge zur Beihilfeversicherung	50	50	18,00		
.5200	Anschaffung u. lfd. Unterhaltung der Geräte u. Ausstattungsgegenstände	0	0	16,63		
.6510	Gesetzestexte, Bücher, Zeitschriften	--	--	299,60		
	Ausgaben	32.000	31.850	30.980,48		
	UAB 0300	-32.000	-31.650	-25.010,48		

A. Verwaltungshaushalt

Gemeinde 0 Petting
 Einzelplan 0 Allgemeine Verwaltung
 Abschnitt 03 Finanzverwaltung
 U-Abschnitt 0330 Gemeinde-, Kreis-, Bezirkskasse

Haushaltsstellen		Haushaltsansatz		Ergebnis der Jahresrechnung	Erläuterungen	Amt
Nr.	Bezeichnung	2008	2007			
1	2	3	4	5	6	7
		EUR	EUR	EUR		
	E i n n a h m e n					
.1000	Mahngebühren	100	100	130,00		
.1500	Vermischte Einnahmen	100	100	0,00		
.1640	Sonst. Verwaltungs- u. Betriebseinnahmen	100	200	0,00		
.1690	Innere Verrechnungen (Verwaltungskostenbeitrag) Wasser/Abwasser/Friedhof	6.000	6.300	867,00		
.2610	Säumniszuschläge, Stundungs- u. Verzugszinsen	200	500	0,00		
.2620	Nachzahlungszinsen (Gewerbesteuer)	800	700	771,00		
	Einnahmen	7.300	7.900	1.768,00		
	A u s g a b e n					
.4140	Vergütung für tariflich Beschäftigte	32.000	25.000	42.020,79		
.4141	Pauschalsteuer	300	300	254,48		
.4340	Beiträge zur Zusatzversorgungskasse	2.800	2.600	2.763,78		
.4440	Beiträge zur ges. Sozialversicherung	6.600	6.500	10.194,69		
.4441	Mutterschaftsversicherung	50	100	54,46		
.4500	Beiträge zur Beihilfeversicherung	--	100	0,00		
.5200	Anschaffung u.lfd. Unterhaltung der Geräte u. Ausstattungsgegenstände	200	200	34,10		
.5620	Aus- und Fortbildung (Schulungen, Lehrgänge u.dgl.)	400	400	0,00		
.6500	Büroverbrauchsmaterial, Formblätter	500	700	598,03		
.6510	Gesetzestexte, Bücher, Zeitschriften	300	300	259,60		
.6540	Dienstreisen	100	100	0,00		
.6550	Sachverständigen-, Gerichts- u. ähnliche Kosten (Rechnungsprüfung u. dgl.)	3.800	500	-100,00		
.6580	Kontoführungsgebühren, Auslagen	900	900	781,80		

A. Verwaltungshaushalt

Gemeinde 0 Petting
 Einzelplan 0 Allgemeine Verwaltung
 Abschnitt 03 Finanzverwaltung
 U-Abschnitt 0330 Gemeinde-, Kreis-, Bezirkskasse

Haushaltsstellen		Haushaltsansatz		Ergebnis der Jahresrechnung	Erläuterungen	Amt
Nr.	Bezeichnung	2008	2007	2006		
		EUR	EUR	EUR		
1	2	3	4	5	6	7
.6620	Vermischte Ausgaben	100	100	0,00		
.8410	Erstattungszinsen (Gewerbsteuer)	800	400	11,00		
	Ausgaben	48.850	38.200	56.872,73		
	UAB 0330 Zu-/Überschuß	-41.550	-30.300	-55.104,73		

A. Verwaltungshaushalt

Gemeinde 0 Petting
 Einzelplan 0 Allgemeine Verwaltung
 Abschnitt 03 Finanzverwaltung
 U-Abschnitt 0351 Lfd. Unterhalt des automatisierten Liegenschaftsbuches

Haushaltsstellen		Haushaltsansatz		Ergebnis der Jahresrechnung 2006	Erläuterungen	Amt
Nr.	Bezeichnung	2008	2007			
		EUR	EUR	EUR		
1	2	3	4	5	6	7
	E i n n a h m e n					
	Einnahmen	0	0	0,00		
	A u s g a b e n					
.5200	Lfd. Unterhalt des automatisierten Liegenschaftsbuches	1.200	1.350	460,34		
	Ausgaben	1.200	1.350	460,34		
	UAB 0351 Zu-/Überschuß	-1.200	-1.350	-460,34		
	Einnahmen	7.300	8.100	7.738,00		
	Ausgaben	82.050	71.400	88.313,55		
	AB 03 Zu-/Überschuß	-74.750	-63.300	-80.575,55		

A. Verwaltungshaushalt

Gemeinde 0 Petting
 Einzelplan 0 Allgemeine Verwaltung
 Abschnitt 05 Besondere Dienststellen der allgemeinen Verwaltung
 U-Abschnitt 0500 Standesamt

Haushaltsstellen		Haushaltsansatz		Ergebnis der Jahresrechnung 2006	Erläuterungen	Amt
Nr.	Bezeichnung	2008	2007			
1	2	3	4	5	6	7
		EUR	EUR	EUR		
	E i n n a h m e n					
.1000	Standesamtsgebühren	1.100	1.100	1.238,00		
.1300	Einnahmen aus Verkauf (Stammbücher)	300	300	249,25		
	Einnahmen	1.400	1.400	1.487,25		
	A u s g a b e n					
.5200	Geräte, Ausstattung u. dgl. Unterhaltung u. Anschaffung v. beweglichen Sachen	200	200	305,65		
.5620	Aus- und Fortbildung (Schulungen, Lehrgänge, Kurse u. dgl.)	1.200	200	1.486,40		
.5700	Weitere Verwaltungs- und Betriebsausgaben (Stammbücher u. dgl.)	100	200	15,00		
.6500	Büroverbrauchsmaterial, Formblätter einschl. Urkunden	300	300	197,56		
.6510	Gesetzestexte, Bücher, Zeitschriften	300	200	199,90		
.6540	Dienstreisen	100	100	4,20		
.6610	Mitgliedsbeiträge zum Fachverband für Standesbeamte	100	100	65,00		
.6620	Vermischte Ausgaben	400	400	354,55		
	Ausgaben	2.700	1.700	2.628,26		
	UAB 0500	Zu-/Überschuß	-1.300	-1.141,01		

A. Verwaltungshaushalt

Gemeinde 0 Petting
 Einzelplan 0 Allgemeine Verwaltung
 Abschnitt 05 Besondere Dienststellen der allgemeinen Verwaltung
 U-Abschnitt 0520 Wahlen

Haushaltsstellen		Haushaltsansatz		Ergebnis der Jahresrechnung 2006	Erläuterungen	Amt
Nr.	Bezeichnung	2008	2007			
		EUR	EUR	EUR		
1	2	3	4	5	6	7
	E i n n a h m e n					
.1610	Wahlkostenerstattung (Land, Landkreis)	1.000	0	808,28		
	Einnahmen	1.000	0	808,28		
	A u s g a b e n					
.4000	Aufwendungen für Ehrenämter	1.500	0	0,00		
.5700	Verwaltungs- u. Betriebsausgaben (Formblätter, Wahlmappen)	2.000	200	0,00		
.6580	Sonstige Geschäftsausgaben	300	100	0,00		
	Ausgaben	3.800	300	0,00		
	UAB 0520 Zu-/Überschuß	-2.800	-300	808,28		
	Einnahmen	2.400	1.400	2.295,53		
	Ausgaben	6.500	2.000	2.628,26		
	AB 05 Zu-/Überschuß	-4.100	-600	-332,73		

A. Verwaltungshaushalt

Gemeinde 0 Petting
 Einzelplan 0 Allgemeine Verwaltung
 Abschnitt 06 Einrichtungen für die gesamte Verwaltung
 U-Abschnitt 0600 Einrichtungen für die gesamte Verwaltung

Haushaltsstellen		Haushaltsansatz		Ergebnis der Jahresrechnung 2006	Erläuterungen	Amt
Nr.	Bezeichnung	2008	2007			
1	2	EUR	EUR	EUR	6	7
	E i n n a h m e n					
.1300	Einnahmen aus Verkauf	100	100	0,00		
.1500	Sonstige Verwaltungs- u. Betriebseinnahmen (Auslagenersätze)	400	400	360,65		
.1690	Innere Verrechnungen (EDV-Anteil -Abwasser 770 Euro, Wasser 770 Euro)	1.600	1.600	1.534,00		
	Einnahmen	2.100	2.100	1.894,65		
	A u s g a b e n					
.4141	Pauschalsteuer	200	200	150,09		
.4160	Beschäftigungsentgelte für Reinigungskräfte u. Aushilfen	3.000	3.000	2.055,98		
.4340	Beiträge zur Zusatzversorgungskasse	200	200	141,03		
.4440	Beiträge zur ges. Sozialversicherung	500	500	440,61		
.5000	lfd. Unterhalt des Rathausgebäudes	1.000	1.000	812,95		
.5200	Anschaffung u.lfd. Unterhaltung der Geräte u. Ausstattungsgegenstände	2.000	2.000	2.165,74		
.5400	Bewirtschaftungskosten (Rathaus)	6.200	6.000	8.445,97		
.5700	Weitere Verwaltungs- u. Betriebsausgaben	200	200	207,64		
.6380	Kosten der Personalabrechnung	1.200	1.200	1.181,57		
.6381	lfd. Unterhalt der PC-Anlage (HKR und Wartung)	5.000	4.900	4.572,21		
.6400	Versicherungsbeiträge	9.300	9.100	8.945,76		
.6500	Büroverbrauchsmaterial, Formblätter	2.000	1.800	1.906,71		
.6510	Gesetzestexte, Bücher, Zeitschriften	1.500	1.000	1.230,79		

A. Verwaltungshaushalt

Gemeinde 0 Petting
 Einzelplan 0 Allgemeine Verwaltung
 Abschnitt 06 Einrichtungen für die gesamte Verwaltung
 U-Abschnitt 0600 Einrichtungen für die gesamte Verwaltung

Haushaltsstellen		Haushaltsansatz		Ergebnis der Jahresrechnung 2006	Erläuterungen	Amt
Nr.	Bezeichnung	2008	2007			
1	2	3	4	5	6	7
.6520	Post- und Fernmeldegebühren	4.000	4.000	3.867,73		
.6530	Öffentliche Bekanntmachungen	400	650	332,79		
.6580	Sonstige Geschäftsausgaben	100	100	19,95		
.6620	Vermischte Ausgaben	100	100	42,67		
	Ausgaben	36.900	35.950	36.520,19		
	UAB 0600 Zu-/Überschuß	-34.800	-33.850	-34.625,54		
	Einnahmen	2.100	2.100	1.894,65		
	Ausgaben	36.900	35.950	36.520,19		
	AB 06 Zu-/Überschuß	-34.800	-33.850	-34.625,54		

A. Verwaltungshaushalt

Gemeinde 0 Petting
 Einzelplan 0 Allgemeine Verwaltung
 Abschnitt 08 Einrichtungen und Maßnahmen für Verwaltungsangehörige
 U-Abschnitt 0800 Einrichtungen und Maßnahmen für Verwaltungsangehörige

Haushaltsstellen		Haushaltsansatz		Ergebnis der Jahresrechnung 2006	Erläuterungen	Amt
Nr.	Bezeichnung	2008	2007			
		EUR	EUR	EUR		
1	2	3	4	5	6	7
	E i n n a h m e n					
	Einnahmen	0	0	0,00		
	A u s g a b e n					
.4600	Personal-Nebenausgaben (Betriebsausflug, Weihnachtsfeier u. dgl.)	3.900	3.200	3.121,00		
	Ausgaben	3.900	3.200	3.121,00		
	UAB 0800 Zu-/Überschuß	-3.900	-3.200	-3.121,00		
	Einnahmen	0	0	0,00		
	Ausgaben	3.900	3.200	3.121,00		
	AB 08 Zu-/Überschuß	-3.900	-3.200	-3.121,00		
	Einnahmen	19.000	15.100	19.243,18		
	Ausgaben	309.750	283.800	290.632,98		
	EP 0 Zu-/Überschuß	-290.750	-268.700	-271.389,80		

A. Verwaltungshaushalt

Gemeinde 0 Petting
 Einzelplan 1 Öffentliche Sicherheit und Ordnung
 Abschnitt 11 Öffentliche Ordnung
 U-Abschnitt 1100 Öffentliche Ordnung

Haushaltsstellen		Haushaltsansatz		Ergebnis der Jahresrechnung 2006	Erläuterungen	Amt
Nr.	Bezeichnung	2008	2007			
1	2	3	4	5	6	7
		EUR	EUR	EUR		
	E i n n a h m e n					
.1000	Verwaltungsgebühren	10.000	8.300	8.255,15		
.1300	Einnahmen aus Verkauf (Hausnummern- schilder u. dgl.)	150	150	78,00		
.1500	Sonst. Verwaltungs- u. Betriebseinnahmen	300	300	298,24		
	Einnahmen	10.450	8.750	8.631,39		
	A u s g a b e n					
.4140	Vergütung für tariflich Beschäftigte	18.300	18.200	17.770,82		
.4141	Pauschalsteuer	200	200	180,29		
.4160	Beschäftigungsentgelte f. Aushilfen, Entschädigung für Feldgeschworene	300	300	0,00		
.4340	Beiträge zur Zusatzversorgungskasse	1.600	1.500	1.444,54		
.4440	Beiträge zur gesetzl. Sozialversicherung	3.900	3.800	3.730,00		
.4441	Mutterschaftsversicherung	50	50	33,00		
.4500	Beiträge zur Beihilfeversicherung	50	50	18,00		
.5200	Anschaffung u. lfd. Unterhaltung der Geräte und Ausstattungsgegenstände	100	100	129,99		
.5400	Spuren der Langlaufloipe	600	500	446,60		
.5620	Aus- und Fortbildung (Lehrgänge, Schulungen u.dgl.)	500	500	394,00		
.5700	Weitere Verwaltungs- u. Betriebsausgaben (Hausnummernschilder u. dgl.)	300	300	68,38		
.6380	lfd. Unterhalt der PC-Anlage (EWO)	2.000	1.700	2.132,87		
.6400	Versicherungsbeiträge, z.B. Langlauf- loipe	100	100	88,16		
.6500	Büroverbrauchsmaterial, Formblätter	400	800	875,60		
.6510	Gesetzestexte, Bücher, Zeitschriften	300	200	102,90		

A. Verwaltungshaushalt

Gemeinde 0 Petting
 Einzelplan 1 Öffentliche Sicherheit und Ordnung
 Abschnitt 11 Öffentliche Ordnung
 U-Abschnitt 1100 Öffentliche Ordnung

Haushaltsstellen		Haushaltsansatz		Ergebnis der Jahresrechnung 2006	Erläuterungen	Amt
Nr.	Bezeichnung	2008	2007			
		EUR	EUR	EUR		
1	2	3	4	5	6	7
.6540	Dienstreisen	200	200	148,50		
.6610	Mitgliedsbeiträge, hier an Tierheim Traunstein	400	--	--		
.6620	Vermischte Ausgaben, z.B. Zehrgeld für Durchreisende	200	200	15,00		
.6700	Zahlungen an die Bundesdruckerei für Personalausweise u. Reisepässe	5.000	3.800	3.586,41		
.7000	Zuschüsse für lfd. Zwecke (Polizei- direktion Traunstein)	100	100	0,00		
	Ausgaben	34.600	32.600	31.165,06		
	UAB 1100 Zu-/Überschuß	-24.150	-23.850	-22.533,67		
	Einnahmen	10.450	8.750	8.631,39		
	Ausgaben	34.600	32.600	31.165,06		
	AB 11 Zu-/Überschuß	-24.150	-23.850	-22.533,67		

A. Verwaltungshaushalt

Gemeinde 0 Petting
 Einzelplan 1 Öffentliche Sicherheit und Ordnung
 Abschnitt 13 Brandschutz
 U-Abschnitt 1300 Brandschutz

Haushaltsstellen		Haushaltsansatz		Ergebnis der Jahresrechnung 2006	Erläuterungen	Amt
Nr.	Bezeichnung	2008	2007			
1	2	3 EUR	4 EUR	5 EUR	6	7
	E i n n a h m e n					
.1500	Sonstige Verwaltungs- u. Betriebs- einnahmen	100	100	0,00		
.1670	Erstattungen v. übrigen Bereichen für Hilfeleistungen der Feuerwehr	1.000	2.000	2.471,45		
.1760	Spenden von privaten Unternehmen	100	100	0,00		
.1770	Spenden f.lfd.Zwecke vom übrigen Bereich	100	100	0,00		
	Einnahmen	1.300	2.300	2.471,45		
	A u s g a b e n					
.4000	Aufwendungen für ehrenamtliche Tätig- keiten (1.+ 2. Kommandant d. FFW)	2.100	2.000	1.886,40		
.4141	Pauschalsteuer	400	400	371,04		
.4160	Beschäftigungsentgelte für Reinigungsarbeiten	1.500	1.500	1.429,11		
.5000	Laufende Unterhaltung u. Instandsetzung der Feuerwehrgerätehäuser	1.000	1.000	288,50		
.5100	Lfd.Unterhalt u.Instandsetzung d. sonst. unbew.Vermögen, Räumung der Löschweiherr	600	600	0,00		
.5200	Anschaffung u. lfd. Unterhalt d. Geräte, Ausstattungs- u. Ausrüstungsgegenstände	5.000	5.000	11.149,71		
.5400	Bewirtschaftung d. Grundstücke und baulichen Anlagen	5.000	5.000	5.035,53		
.5500	Lfd. Unterhaltung d. Fahrzeuge (Ver- sicherung, Benzin, Reparatur)	5.000	4.700	4.656,97		
.5600	Besondere Aufwendungen für Bedienstete (pers. Ausrüstung, Schutzkleidung usw.)	6.500	2.000	143,24		
.5620	Aus- und Fortbildung (Lehrgänge, Schulungen, Untersuchungen)	6.000	3.900	2.437,36		

A. Verwaltungshaushalt

Gemeinde 0 Petting
 Einzelplan 1 Öffentliche Sicherheit und Ordnung
 Abschnitt 13 Brandschutz
 U-Abschnitt 1300 Brandschutz

Haushaltsstellen		Haushaltsansatz		Ergebnis der Jahresrechnung 2006	Erläuterungen	Amt
Nr.	Bezeichnung	2008	2007			
		EUR	EUR	EUR		
1	2	3	4	5	6	7
.5700	Weitere Verwaltungs- u. Betriebsausgaben, Verbrauchsmittel u. dgl.	300	300	0,00		
.6400	Versicherungsbeiträge, Schadensfälle	1.400	1.300	1.186,70		
.6510	Bücher und Zeitschriften	100	100	0,00		
.6520	Post- und Fernmeldegebühren	800	800	760,30		
.6610	Mitgliedsbeitrag an Kreisfeuerwehrverband	300	300	207,36		
.6620	Vermischte Ausgaben	100	100	259,38		
.6760	Freistellungsentschädigungen an die Arbeitgeber v. Mitgliedern der FFW	200	500	2.117,19		
.7000	Beitrag zum Verein Feuerwehrerholungsheime	100	100	82,80		
.7170	Zuschüsse an Freiwillige Feuerwehr, (für Führerscheine)	3.000	1.800	50,00		
	Ausgaben	39.400	31.400	32.061,59		
	UAB 1300 Zu-/Überschuß	-38.100	-29.100	-29.590,14		
	Einnahmen	1.300	2.300	2.471,45		
	Ausgaben	39.400	31.400	32.061,59		
	AB 13 Zu-/Überschuß	-38.100	-29.100	-29.590,14		

A. Verwaltungshaushalt

Gemeinde 0 Petting
 Einzelplan 1 Öffentliche Sicherheit und Ordnung
 Abschnitt 14 Katastrophenschutz, Zivilschutz
 U-Abschnitt 1400 Katastrophenschutz, Zivilschutz

Haushaltsstellen		Haushaltsansatz		Ergebnis der Jahresrechnung	Erläuterungen	Amt
Nr.	Bezeichnung	2008	2007	2006		
		EUR	EUR	EUR		
1	2	3	4	5	6	7
	E i n n a h m e n					
	Einnahmen	0	0	0,00		
	A u s g a b e n					
.5000	Unterhaltung und Wartung der Alarmvorrichtungen (Sirenen)	200	200	12,77		
.6620	Vermischte Ausgaben	100	100	0,00		
	Ausgaben	300	300	12,77		
	UAB 1400	Zu-/Überschuß	-300	-12,77		
	Einnahmen	0	0	0,00		
	Ausgaben	300	300	12,77		
	AB 14	Zu-/Überschuß	-300	-12,77		

A. Verwaltungshaushalt

Gemeinde 0 Petting
 Einzelplan 1 Öffentliche Sicherheit und Ordnung
 Abschnitt 16 Rettungsdienst
 U-Abschnitt 1600 Rettungsdienst

Haushaltsstellen		Haushaltsansatz		Ergebnis der Jahresrechnung	Erläuterungen	Amt
Nr.	Bezeichnung	2008	2007	2006		
1	2	3	4	5	6	7
		EUR	EUR	EUR		
	E i n n a h m e n					
	Einnahmen	0	0	0,00		
	A u s g a b e n					
.7000	Zuschüsse an Einrichtungen des Rettungs- dienstes (BRK / Wasserwacht)	1.000	100	0,00		
	Ausgaben	1.000	100	0,00		
	UAB 1600 Zu-/Überschuß	-1.000	-100	0,00		
	Einnahmen	0	0	0,00		
	Ausgaben	1.000	100	0,00		
	AB 16 Zu-/Überschuß	-1.000	-100	0,00		
	Einnahmen	11.750	11.050	11.102,84		
	Ausgaben	75.300	64.400	63.239,42		
	EP 1 Zu-/Überschuß	-63.550	-53.350	-52.136,58		

A. Verwaltungshaushalt

Gemeinde 0 Petting
 Einzelplan 2 Schulen
 Abschnitt 21 Grund- und Hauptschulen
 U-Abschnitt 2110 Grundschule

Haushaltsstellen		Haushaltsansatz		Ergebnis der Jahresrechnung 2006	Erläuterungen	Amt
Nr.	Bezeichnung	2008	2007			
1	2	3	4	5	6	7
		EUR	EUR	EUR		
	E i n n a h m e n					
.1100	Benutzungsgebühren und ähnliche Entgelte	100	--	--		
.1500	Sonst. Verwaltungs- u. Be- triebseinnahmen	100	--	--		
.1620	Schulumlagen	0	--	--		
.1710	Staatszuschüsse für Lernmittelfreiheit	0	--	--		
	Einnahmen	200	0	0,00		
	A u s g a b e n					
.4140	Angestelltenvergütungen	24.000	--	--		
.4141	Pauschalsteuern	300	--	--		
.4160	Beschäftigungsentgelte für Aushilfen	2.800	--	--		
.4340	Beiträge zur Zusatzversor- gungskasse	2.000	--	--		
.4440	Beiträge zur ges. Sozialver- sicherung	5.000	--	--		
.4441	Mutterschaftsversicherung	50	--	--		
.4500	Beiträge zur Beihilfever- sicherung	50	--	--		
.5000	Laufende Unterhaltung der Ge- bäude und Außenanlagen	10.000	--	--		
.5200	Anschaffung u.lfd. Unterhalt der bew- eglichen Sachen (Geräte, Möbel)	2.700	--	--		
.5400	Bewirtschaftung d. Grundstücke und baulichen Anlagen	11.000	--	--		
.5510	Haltung von Fahrzeugen / KFZ-anteil	200	--	--		
.5700	Lehr- und Unterrichtsmittel	4.500	--	--		

A. Verwaltungshaushalt

Gemeinde 0 Petting
 Einzelplan 2 Schulen
 Abschnitt 21 Grund- und Hauptschulen
 U-Abschnitt 2110 Grundschule

Haushaltsstellen		Haushaltsansatz		Ergebnis der Jahresrechnung	Erläuterungen	Amt
Nr.	Bezeichnung	2008	2007	2006		
1	2	EUR	EUR	EUR	6	7
.5770	Zuschußfähige Lernmittel	1.000	--	--		
.6200	Weitere Sachausgaben	2.000	--	--		
.6380	lfd. Unterhalt der EDV	500	--	--		
.6400	Versicherungsbeiträge, Schadensfälle	1.100	--	--		
.6500	Büroverbrauchsmaterial, Form- blätter	2.000	--	--		
.6510	Gesetzestexte, Bücher, Zeit- schriften	1.500	--	--		
.6520	Post- und Fernmeldegebühren	800	--	--		
.6620	Vermischte Ausgaben	200	--	--		
	Ausgaben	71.700	0	0,00		
	UAB 2110	Zu-/Überschuß	0	0,00		
		-71.500				

A. Verwaltungshaushalt

Gemeinde 0 Petting
 Einzelplan 2 Schulen
 Abschnitt 21 Grund- und Hauptschulen
 U-Abschnitt 2130 Hauptschule

Haushaltsstellen		Haushaltsansatz		Ergebnis der Jahresrechnung	Erläuterungen	Amt
Nr.	Bezeichnung	2008	2007	2006		
1	2	3	4	5	6	7
		EUR	EUR	EUR		
	E i n n a h m e n					
	Einnahmen	0	0	0,00		
	A u s g a b e n					
.6720	Schulumlagen an andere Gemeinden (Waging a. See)	45.000	--	--		
	Ausgaben	45.000	0	0,00		
	UAB 2130 Zu-/Überschuß	-45.000	0	0,00		

A. Verwaltungshaushalt

Gemeinde 0 Petting
 Einzelplan 2 Schulen
 Abschnitt 21 Grund- und Hauptschulen
 U-Abschnitt 2150 Komb. Grund- und Hauptschulen

Haushaltsstellen		Haushaltsansatz		Ergebnis der Jahresrechnung	Erläuterungen	Amt
Nr.	Bezeichnung	2008	2007	2006		
		EUR	EUR	EUR		
1	2	3	4	5	6	7
	E i n n a h m e n					
.1100	Benutzungsgebühren u. ähnliche Entgelte	--	100	0,00		
.1500	Sonst. Verwaltungs- u. Be- triebseinnahmen	--	100	0,00		
.1620	Schulumlagen (Gde. Kirchanschöring)	--	500	503,41		
.1710	Staatszuschüsse für Lernmittelfreiheit	--	0	1.258,00		
	Einnahmen	0	700	1.761,41		
	A u s g a b e n					
.4140	Vergütung für tariflich Beschäftigte	--	23.000	22.509,54		
.4141	Pauschalsteuer	--	300	235,36		
.4160	Beschäftigungsentgelte für Aushilfen und Arbeiter	--	2.800	2.746,75		
.4340	Beiträge zur Zusatzversorgungskasse	--	1.900	1.819,44		
.4440	Beiträge zur ges. Sozialversicherung	--	5.000	4.705,34		
.4441	Mutterschaftsversicherung	--	50	47,28		
.4500	Beiträge zur Beihilfeversicherung	--	50	-3,67		
.5000	Lfd. Unterhaltung der Schulgebäude und -anlagen (unbewegliche Sachen)	--	4.100	4.100,34		
.5200	Anschaffung u. lfd. Unterhalt v. bewegl. Sachen (Geräte, Möbel)	--	2.700	2.328,36		
.5400	Bewirtschaftung d. Grundstücke und baulichen Anlagen	--	14.000	18.883,21		
.5510	Haltung v. Fahrzeugen / Kfz-Anteil	--	200	169,38		
.5700	Lehr- u. Unterrichtsmittel	--	4.500	3.178,99		
.6200	Weitere Sachausgaben <i>(Kosten des Schwimmunterrichts, Benutzung v. Bädern, Kosten f. Kurse u. dgl., Förderung des musischen Unterrichts, Theaterbesuche, Ausflüge u.ä.,</i>	--	2.000	1.449,53		

A. Verwaltungshaushalt

Gemeinde 0 Petting
 Einzelplan 2 Schulen
 Abschnitt 29 Sonstiges Schulwesen
 U-Abschnitt 2900 Schülerbeförderung

Haushaltsstellen		Haushaltsansatz		Ergebnis der Jahresrechnung 2006	Erläuterungen	Amt
Nr.	Bezeichnung	2008	2007			
1	2	3	4	5	6	7
		EUR	EUR	EUR		
	E i n n a h m e n					
.1620	Beteiligung an den Schülerbeförderungskosten	800	300	280,74		
.1710	Staatzuschüsse für Schülerbeförderung	45.000	45.500	42.585,00		
	Einnahmen	45.800	45.800	42.865,74		
	A u s g a b e n					
.4141	Pauschalsteuer	100	100	85,33		
.4160	Beschäftigungsentgelte für Schüleraufsicht	3.000	3.000	2.783,65		
.4340	Beiträge zur Zusatzversorgungskasse	250	250	229,67		
.4440	Beiträge zur ges. Sozialversicherung	800	750	707,47		
.5000	Unterhalt der Schulbuswartehäuschen	500	500	506,83		
.6390	Schülerbeförderungskosten bei privaten Verkehrsträgern	69.000	65.000	58.453,29		
.6394	Erstattung von Schülerbeförderungskosten an Private	100	100	0,00		
	Ausgaben	73.750	69.700	62.766,24		
	UAB 2900	Zu-/Überschuß	-27.950	-23.900	-19.900,50	

A. Verwaltungshaushalt

Gemeinde 0 Petting
 Einzelplan 2 Schulen
 Abschnitt 29 Sonstiges Schulwesen
 U-Abschnitt 2950 Übrige schulische Aufgaben

Haushaltsstellen		Haushaltsansatz		Ergebnis der Jahresrechnung	Erläuterungen	Amt
Nr.	Bezeichnung	2008	2007	2006		
1	2	EUR	EUR	EUR	6	7
	E i n n a h m e n					
	Einnahmen	0	0	0,00		
	A u s g a b e n					
.6400	Beitrag zur gesetzlichen Schülerunfallversicherung	9.100	9.000	8.919,22		
	Ausgaben	9.100	9.000	8.919,22		
	UAB 2950 Zu-/Überschuß	-9.100	-9.000	-8.919,22		
	Einnahmen	45.800	45.800	42.865,74		
	Ausgaben	82.850	78.700	71.685,46		
	AB 29 Zu-/Überschuß	-37.050	-32.900	-28.819,72		
	Einnahmen	46.000	46.500	44.627,15		
	Ausgaben	199.550	195.500	177.817,75		
	EP 2 Zu-/Überschuß	-153.550	-149.000	-133.190,60		

A. Verwaltungshaushalt

Gemeinde 0 Petting
 Einzelplan 3 Wissenschaft, Forschung, Kulturpflege
 Abschnitt 30 Verwaltung kultureller Angelegenheiten
 U-Abschnitt 3000 Wissenschaft, Forschung, Kulturpflege

Haushaltsstellen		Haushaltsansatz		Ergebnis der Jahresrechnung 2006	Erläuterungen	Amt
Nr.	Bezeichnung	2008	2007			
		EUR	EUR	EUR		
1	2	3	4	5	6	7
	E i n n a h m e n					
	Einnahmen	0	0	0,00		
	A u s g a b e n					
.6620	Vermischte Ausgaben (Abo Blasmusik, Förderverein bayer. Sprache)	100	100	64,00		
.7000	Zuweisungen und Zuschüsse für lfd. Zwecke an Kulturverbände und - Vereine	100	100	0,00		
	Ausgaben	200	200	64,00		
	UAB 3000 Zu-/Überschuß	-200	-200	-64,00		
	Einnahmen	0	0	0,00		
	Ausgaben	200	200	64,00		
	AB 30 Zu-/Überschuß	-200	-200	-64,00		

A. Verwaltungshaushalt

Gemeinde 0 Petting
 Einzelplan 3 Wissenschaft, Forschung, Kulturpflege
 Abschnitt 33 Theater und Musikpflege
 U-Abschnitt 3320 Musikpflege (ohne Musikschulen)

Haushaltsstellen		Haushaltsansatz		Ergebnis der Jahresrechnung 2006	Erläuterungen	Amt
Nr.	Bezeichnung	2008	2007			
		EUR	EUR	EUR		
1	2	3	4	5	6	7
	E i n n a h m e n					
	Einnahmen	0	0	0,00		
	A u s g a b e n					
.7000	Zuschüsse f. lfd. Zwecke an Musikkapelle und Singkreis, Nacht der Musik	3.000	1.000	0,00		
	Ausgaben	3.000	1.000	0,00		
	UAB 3320 Zu-/Überschuß	-3.000	-1.000	0,00		
	Einnahmen	0	0	0,00		
	Ausgaben	3.000	1.000	0,00		
	AB 33 Zu-/Überschuß	-3.000	-1.000	0,00		

A. Verwaltungshaushalt

Gemeinde 0 Petting
 Einzelplan 3 Wissenschaft, Forschung, Kulturpflege
 Abschnitt 34 Heimat- und sonstige Kulturpflege
 U-Abschnitt 3400 Heimat- und sonstige Kulturpflege

Haushaltsstellen		Haushaltsansatz		Ergebnis der Jahresrechnung 2006	Erläuterungen	Amt
Nr.	Bezeichnung	2008	2007			
		EUR	EUR	EUR		
1	2	3	4	5	6	7
	E i n n a h m e n					
	Einnahmen	0	0	0,00		
	A u s g a b e n					
.5800	Sonstige Sachausgaben (Ausgaben für die Salutkanone)	300	300	86,68		
.6620	Vermischte Ausgaben	200	3.100	0,00		
.7170	Zuweisungen und Zuschüsse für lfd. Zwecke	500	1.500	460,00		
	Ausgaben	1.000	4.900	546,68		
	UAB 3400 Zu-/Überschuß	-1.000	-4.900	-546,68		
	Einnahmen	0	0	0,00		
	Ausgaben	1.000	4.900	546,68		
	AB 34 Zu-/Überschuß	-1.000	-4.900	-546,68		

A. Verwaltungshaushalt

Gemeinde 0 Petting
 Einzelplan 3 Wissenschaft, Forschung, Kulturpflege
 Abschnitt 35 Volksbildung
 U-Abschnitt 3500 Volkshochschulen

Haushaltsstellen		Haushaltsansatz		Ergebnis der Jahresrechnung	Erläuterungen	Amt
Nr.	Bezeichnung	2008	2007	2006		
		EUR	EUR	EUR		
1	2	3	4	5	6	7
	E i n n a h m e n					
	Einnahmen	0	0	0,00		
	A u s g a b e n					
.7000	Zuschüsse für lfd. Zwecke (Volkshochschule Traunstein)	300	300	200,00		
	Ausgaben	300	300	200,00		
	UAB 3500	Zu-/Überschuß	-300	-300	-200,00	

A. Verwaltungshaushalt

Gemeinde 0 Petting
 Einzelplan 3 Wissenschaft, Forschung, Kulturpflege
 Abschnitt 35 Volksbildung
 U-Abschnitt 3520 Öffentliche Bücherei

Haushaltsstellen		Haushaltsansatz		Ergebnis der Jahresrechnung 2006	Erläuterungen	Amt
Nr.	Bezeichnung	2008	2007			
		EUR	EUR	EUR		
1	2	3	4	5	6	7
	E i n n a h m e n					
	Einnahmen	0	0	0,00		
	A u s g a b e n					
.7170	Zuweisungen und Zuschüsse für lfd. Zwecke an Gemeindebücherei	1.500	1.500	1.022,58		
	Ausgaben	1.500	1.500	1.022,58		
	UAB 3520 Zu-/Überschuß	-1.500	-1.500	-1.022,58		

A. Verwaltungshaushalt

Gemeinde 0 Petting
 Einzelplan 3 Wissenschaft, Forschung, Kulturpflege
 Abschnitt 35 Volksbildung
 U-Abschnitt 3550 Sonstige Volksbildung

Haushaltsstellen		Haushaltsansatz		Ergebnis der Jahresrechnung	Erläuterungen	Amt
Nr.	Bezeichnung	2008	2007	2006		
1	2	EUR	EUR	EUR	6	7
	E i n n a h m e n					
	Einnahmen	0	0	0,00		
	A u s g a b e n					
.7000	Zuschüsse f. lfd. Zwecke an soziale oder ähnl. Einrichtungen (Kreisbildungswerk)	600	1.350	60,00		
	Ausgaben	600	1.350	60,00		
	UAB 3550 Zu-/Überschuß	-600	-1.350	-60,00		
	Einnahmen	0	0	0,00		
	Ausgaben	2.400	3.150	1.282,58		
	AB 35 Zu-/Überschuß	-2.400	-3.150	-1.282,58		

A. Verwaltungshaushalt

Gemeinde 0 Petting
 Einzelplan 3 Wissenschaft, Forschung, Kulturpflege
 Abschnitt 36 Naturschutz, Denkmalschutz und -pflege
 U-Abschnitt 3600 Naturschutz und Landschaftspflege

Haushaltsstellen		Haushaltsansatz		Ergebnis der Jahresrechnung 2006	Erläuterungen	Amt
Nr.	Bezeichnung	2008	2007			
		EUR	EUR	EUR		
1	2	3	4	5	6	7
	E i n n a h m e n					
	Einnahmen	0	0	0,00		
	A u s g a b e n					
.7170	Zuweisungen und Zuschüsse für lfd. Zwecke (Landsch.pflegeverb.)	600	600	584,50		
	Ausgaben	600	600	584,50		
	UAB 3600 Zu-/Überschuß	-600	-600	-584,50		

A. Verwaltungshaushalt

Gemeinde 0 Petting
 Einzelplan 3 Wissenschaft, Forschung, Kulturpflege
 Abschnitt 36 Naturschutz, Denkmalschutz und -pflege
 U-Abschnitt 3650 Denkmalschutz und -pflege

Haushaltsstellen		Haushaltsansatz		Ergebnis der Jahresrechnung 2006	Erläuterungen	Amt
Nr.	Bezeichnung	2008	2007			
		EUR	EUR	EUR		
1	2	3	4	5	6	7
	E i n n a h m e n					
	Einnahmen	0	0	0,00		
	A u s g a b e n					
.7110	Beitrag an den Entschädigungsfonds für Denkmalpflege	1.400	1.400	1.408,00		
.7170	Zuweisungen und Zuschüsse für lfd. Zwecke	200	200	0,00		
	Ausgaben	1.600	1.600	1.408,00		
	UAB 3650 Zu-/Überschuß	-1.600	-1.600	-1.408,00		
	Einnahmen	0	0	0,00		
	Ausgaben	2.200	2.200	1.992,50		
	AB 36 Zu-/Überschuß	-2.200	-2.200	-1.992,50		

A. Verwaltungshaushalt

Gemeinde 0 Petting
 Einzelplan 3 Wissenschaft, Forschung, Kulturpflege
 Abschnitt 37 Kirchliche Angelegenheiten
 U-Abschnitt 3700 Kirchliche Angelegenheiten

Haushaltsstellen		Haushaltsansatz		Ergebnis der Jahresrechnung	Erläuterungen	Amt
Nr.	Bezeichnung	2008	2007	2006		
		EUR	EUR	EUR		
1	2	3	4	5	6	7
	E i n n a h m e n					
	Einnahmen	0	0	0,00		
	A u s g a b e n					
.7170	Zuweisungen an Kirchen und Religionsge- meinschaften für lfd. Zwecke	200	200	0,00		
	Ausgaben	200	200	0,00		
	UAB 3700 Zu-/Überschuß	-200	-200	0,00		
	Einnahmen	0	0	0,00		
	Ausgaben	200	200	0,00		
	AB 37 Zu-/Überschuß	-200	-200	0,00		
	Einnahmen	0	0	0,00		
	Ausgaben	9.000	11.650	3.885,76		
	EP 3 Zu-/Überschuß	-9.000	-11.650	-3.885,76		

A. Verwaltungshaushalt

Gemeinde 0 Petting
 Einzelplan 4 Soziale Sicherung
 Abschnitt 45 Jugendhilfe nach dem JWG
 U-Abschnitt 4540 Förderung von Kindern in Tageseinrichtungen und in Tagespflege

Haushaltsstellen		Haushaltsansatz		Ergebnis der Jahresrechnung 2006	Erläuterungen	Amt
Nr.	Bezeichnung	2008	2007			
		EUR	EUR	EUR		
1	2	3	4	5	6	7
	E i n n a h m e n					
	Einnahmen	0	0	0,00		
	A u s g a b e n					
.7000	Zuschüsse für laufende Zwecke an soziale oder ähnliche Einrichtungen	--	--	2.331,76		
	Ausgaben	0	0	2.331,76		
	UAB 4540 Zu-/Überschuß	0	0	-2.331,76		
	Einnahmen	0	0	0,00		
	Ausgaben	0	0	2.331,76		
	AB 45 Zu-/Überschuß	0	0	-2.331,76		

A. Verwaltungshaushalt

Gemeinde 0 Petting
 Einzelplan 4 Soziale Sicherung
 Abschnitt 46 Eigene Einrichtungen der Jugendhilfe
 U-Abschnitt 4600 Einrichtungen der Jugendarbeit

Haushaltsstellen		Haushaltsansatz		Ergebnis der Jahresrechnung 2006	Erläuterungen	Amt
Nr.	Bezeichnung	2008	2007			
		EUR	EUR	EUR		
1	2	3	4	5	6	7
	E i n n a h m e n					
.1000	Verwaltungsgebühren (Gebühren für Ferienprogramme)	200	200	145,50		
	Einnahmen	200	200	145,50		
	A u s g a b e n					
.5100	Lfd. Unterhaltung des sonstigen un- beweglichen Vermögens (Jugendraum)	1.500	100	156,37		
.5620	Aus- und Fortbildung (Seminare, Schulungen)	300	300	0,00		
.6380	Weitere Verwaltungs- u. Betriebsaus- gaben (Ferienprogramme)	500	300	261,80		
.6400	Versicherungsbeiträge	200	200	113,68		
.7000	Zuschüsse für lfd. Zwecke	200	200	0,00		
	Ausgaben	2.700	1.100	531,85		
	UAB 4600	Zu-/Überschuß	-2.500	-900	-386,35	

A. Verwaltungshaushalt

Gemeinde 0 Petting
 Einzelplan 4 Soziale Sicherung
 Abschnitt 46 Eigene Einrichtungen der Jugendhilfe
 U-Abschnitt 4601 Einrichtungen der Jugendarbeit -Kinderspielplätze-

Haushaltsstellen		Haushaltsansatz		Ergebnis der Jahresrechnung 2006	Erläuterungen	Amt
Nr.	Bezeichnung	2008	2007			
		EUR	EUR	EUR		
1	2	3	4	5	6	7
	E i n n a h m e n					
.1760	Spenden v. priv. Unternehmen	100	100	0,00		
	Einnahmen	100	100	0,00		
	A u s g a b e n					
.5100	Lfd. Unterhaltung d. sonstigen unbeweglichen Vermögens	1.000	1.000	113,70		
.5200	Anschaffung und lfd. Unterhaltung der Geräte und Ausstattungsgegenstände	1.000	1.000	0,00		
.5300	Pacht (Kinderspielplatz Mühlfeld und Bolzplatz Ringham)	400	400	400,00		
.5620	Aus- und Fortbildung (Seminare, Schulungen)	100	100	0,00		
.6540	Dienstreisen	100	100	0,00		
	Ausgaben	2.600	2.600	513,70		
	UAB 4601	Zu-/Überschuß	-2.500	-513,70		

A. Verwaltungshaushalt

Gemeinde 0 Petting
 Einzelplan 4 Soziale Sicherung
 Abschnitt 46 Eigene Einrichtungen der Jugendhilfe
 U-Abschnitt 4640 Tageseinrichtungen für Kinder -Kindergärten-

Haushaltsstellen		Haushaltsansatz		Ergebnis der Jahresrechnung 2006	Erläuterungen	Amt
Nr.	Bezeichnung	2008	2007			
1	2	EUR	EUR	EUR	6	7
	E i n n a h m e n					
.1000	Verwaltungsgebühren (Gebühren f. Einschreibung)	100	100	82,00		
.1100	Benutzungsentgelte	35.000	34.000	34.935,00		
.1620	Beteiligung von anderen Gemeinden	2.000	4.000	--		
.1710	Zuschüsse vom Land	65.000	70.000	58.983,20		
.1760	Spenden v. priv. Unternehmen	200	200	0,00		
.1770	Spenden f. lfd. Zwecke vom übrigen Bereich	100	100	0,00		
	Einnahmen	102.400	108.400	94.000,20		
	A u s g a b e n					
.4140	Vergütung für tariflich Beschäftigte	130.000	119.000	126.294,10		
.4141	Pauschalsteuer	1.400	1.200	1.236,53		
.4160	Beschäftigungsentgelte für Aushilfen, Gemeindearbeiter (Umbuchung von 63)	3.000	2.500	2.340,53		
.4340	Beiträge zur Zusatzversorgungskasse	12.000	9.800	10.244,37		
.4440	Beiträge zur gesetzl. Sozialversicherung	27.000	25.000	26.568,82		
.4441	Mutterschaftsversicherung	300	300	269,20		
.4500	Beiträge zur Beihilfeversicherung	100	100	-56,10		
.5000	Laufende Unterhaltung der Gebäude und Außenanlagen	4.000	4.200	1.112,99		
.5200	Anschaffung und Unterhaltung d. Einrichtungs- u. Gebrauchsgegenstände	1.200	1.200	908,37		
.5400	Bewirtschaftung d. Grundstücke u. baul. Anlagen	7.000	7.000	7.179,46		
.5620	Aus- und Fortbildung (Schulungen, Kurse u. dgl.)	400	400	0,00		

A. Verwaltungshaushalt

Gemeinde 0 Petting
 Einzelplan 4 Soziale Sicherung
 Abschnitt 46 Eigene Einrichtungen der Jugendhilfe
 U-Abschnitt 4640 Tageseinrichtungen für Kinder -Kindergärten-

Haushaltsstellen		Haushaltsansatz		Ergebnis der Jahresrechnung 2006	Erläuterungen	Amt
Nr.	Bezeichnung	2008	2007			
1	2	3	4	5	6	7
		EUR	EUR	EUR		
.5700	Weitere Verwaltungs- u. Betriebsausgaben - Verbrauchsmittel u. dgl.	200	200	0,00		
.6400	Versicherungsbeiträge, Schadensfälle	750	700	628,71		
.6500	Büroverbrauchsmaterial, Formblätter	200	200	59,28		
.6510	Gesetzestexte, Bücher, Zeitschriften	500	500	412,00		
.6520	Post- und Fernmeldegebühren	400	400	298,05		
.6540	Dienstreisen	400	400	383,84		
.6620	Vermischte Ausgaben	100	100	69,89		
.6720	Beteiligung bei anderen Gemeinden	10.000	12.200	--		
	Ausgaben	198.950	185.400	177.950,04		
	UAB 4640 Zu-/Überschuß	-96.550	-77.000	-83.949,84		
	Einnahmen	102.700	108.700	94.145,70		
	Ausgaben	204.250	189.100	178.995,59		
	AB 46 Zu-/Überschuß	-101.550	-80.400	-84.849,89		

A. Verwaltungshaushalt

Gemeinde 0 Petting
 Einzelplan 4 Soziale Sicherung
 Abschnitt 47 Förderung anderer Träger der Wohlfahrtspflege u. Jugendhilfe
 U-Abschnitt 4700 Förderung der Wohlfahrtspflege

Haushaltsstellen		Haushaltsansatz		Ergebnis der Jahresrechnung 2006	Erläuterungen	Amt
Nr.	Bezeichnung	2008	2007			
		EUR	EUR	EUR		
1	2	3	4	5	6	7
	E i n n a h m e n					
	Einnahmen	0	0	0,00		
	A u s g a b e n					
.7000	Zuschüsse für laufende Zwecke an soziale oder ähnliche Einrichtungen	500	500	329,60		
.7010	Zuschüsse an Jugendorganisationen (KLJB u. Musikschüler)	8.200	8.200	7.375,00		
	Ausgaben	8.700	8.700	7.704,60		
UAB 4700	Zu-/Überschuß	-8.700	-8.700	-7.704,60		
	Einnahmen	0	0	0,00		
	Ausgaben	8.700	8.700	7.704,60		
AB 47	Zu-/Überschuß	-8.700	-8.700	-7.704,60		
	Einnahmen	102.700	108.700	94.145,70		
	Ausgaben	212.950	197.800	189.031,95		
EP 4	Zu-/Überschuß	-110.250	-89.100	-94.886,25		

A. Verwaltungshaushalt

Gemeinde 0 Petting
 Einzelplan 5 Gesundheit, Sport, Erholung
 Abschnitt 54 Sonstige Einrichtungen und Maßnahmen der Gesundheitspflege
 U-Abschnitt 5400 Sonstige Einrichtungen und Maßnahmen der Gesundheitspflege

Haushaltsstellen		Haushaltsansatz		Ergebnis der Jahresrechnung 2006	Erläuterungen	Amt
Nr.	Bezeichnung	2008	2007			
		EUR	EUR	EUR		
1	2	3	4	5	6	7
	E i n n a h m e n					
	Einnahmen	0	0	0,00		
	A u s g a b e n					
.7000	Zuschüsse f. laufende Zwecke an soziale oder ähnl. Einrichtungen	100	100	26,00		
	Ausgaben	100	100	26,00		
	UAB 5400 Zu-/Überschuß	-100	-100	-26,00		
	Einnahmen	0	0	0,00		
	Ausgaben	100	100	26,00		
	AB 54 Zu-/Überschuß	-100	-100	-26,00		

A. Verwaltungshaushalt

Gemeinde 0 Petting
 Einzelplan 5 Gesundheit, Sport, Erholung
 Abschnitt 55 Förderung des Sports
 U-Abschnitt 5500 Förderung des Sports

Haushaltsstellen		Haushaltsansatz		Ergebnis der Jahresrechnung 2006	Erläuterungen	Amt
Nr.	Bezeichnung	2008	2007			
		EUR	EUR	EUR		
1	2	3	4	5	6	7
	E i n n a h m e n					
	Einnahmen	0	0	0,00		
	A u s g a b e n					
.5000	Laufende Unterhaltung der Grundstücke u. baulichen Anlagen (Sportplatz)	1.500	400	1.960,39		
.7000	Zuschüsse für lfd. Zwecke an Sportvereine	2.800	3.500	3.586,72		
	Ausgaben	4.300	3.900	5.547,11		
	UAB 5500 Zu-/Überschuß	-4.300	-3.900	-5.547,11		
	Einnahmen	0	0	0,00		
	Ausgaben	4.300	3.900	5.547,11		
	AB 55 Zu-/Überschuß	-4.300	-3.900	-5.547,11		

A. Verwaltungshaushalt

Gemeinde 0 Petting
 Einzelplan 5 Gesundheit, Sport, Erholung
 Abschnitt 56 Eigene Sportstätten
 U-Abschnitt 5600 Eigene Sportstätten

Haushaltsstellen		Haushaltsansatz		Ergebnis der Jahresrechnung	Erläuterungen	Amt
Nr.	Bezeichnung	2008	2007	2006		
		EUR	EUR	EUR		
1	2	3	4	5	6	7
	Einnahmen					
	Einnahmen	0	0	0,00		
	Ausgaben					
.4141	Pauschalsteuer	50	100	32,76		
.4160	Beschäftigungsentgelte für Reinigungs- personal (Turnhalle)	3.200	3.200	3.067,80		
.4340	Beiträge zur Zusatzversor- gungskasse	300	300	253,08		
.4440	Beiträge zur ges. Sozialver- sicherung	700	700	633,48		
.4441	Mutterschaftsversicherung	50	50	4,56		
.5000	Laufende Unterhaltung der Grundstücke u. baulichen Anlagen	2.000	2.000	891,06		
.5200	Anschaffung u. lfd. Unterhalt d. Geräte, Ausstattungs- und Ausrüstungsgegenstände	500	500	0,00		
.5400	Bewirtschaftung d. Grundstücke und baulichen Anlagen	5.000	5.000	4.978,74		
.6400	Versicherungsbeiträge, Schadensfälle	400	400	321,70		
.6620	Vermischte Ausgaben	100	100	0,00		
	Ausgaben	12.300	12.350	10.183,18		
	UAB 5600 Zu-/Überschuß	-12.300	-12.350	-10.183,18		
	Einnahmen	0	0	0,00		
	Ausgaben	12.300	12.350	10.183,18		
	AB 56 Zu-/Überschuß	-12.300	-12.350	-10.183,18		

A. Verwaltungshaushalt

Gemeinde 0 Petting
 Einzelplan 5 Gesundheit, Sport, Erholung
 Abschnitt 58 Park- und Gartenanlagen
 U-Abschnitt 5800 Park- und Gartenanlagen

Haushaltsstellen		Haushaltsansatz		Ergebnis der Jahresrechnung	Erläuterungen	Amt
Nr.	Bezeichnung	2008	2007	2006		
1	2	3	4	5	6	7
		EUR	EUR	EUR		
	E i n n a h m e n					
	Einnahmen	0	0	0,00		
	A u s g a b e n					
.4141	Pauschalsteuer	100	100	52,31		
.4160	Beschäftigungsentgelte f. Aushilfs- tätigkeiten	2.000	2.000	1.708,70		
.4340	Beiträge zur Zusatzversor- gungskasse	200	200	140,91		
.4440	Beiträge zur ges. Sozialver- sicherung	500	500	440,54		
.5100	Unterhaltung des sonstigen unbeweglichen Vermögens	400	400	0,00		
.5200	Geräte, Ausrüstungs- und Ausstattungs- gegenstände	200	200	0,00		
.5300	Mieten und Pachten (Pacht an Liga)	300	300	196,30		
.5400	Bewirtschaftungskosten	300	300	81,25		
.5700	Weitere Betriebsausgaben	100	100	0,00		
	Ausgaben	4.100	4.100	2.620,01		
	UAB 5800	Zu-/Überschuß	-4.100	-4.100	-2.620,01	
	Einnahmen	0	0	0,00		
	Ausgaben	4.100	4.100	2.620,01		
	AB 58	Zu-/Überschuß	-4.100	-4.100	-2.620,01	

A. Verwaltungshaushalt

Gemeinde 0 Petting
 Einzelplan 5 Gesundheit, Sport, Erholung
 Abschnitt 59 Sonst. Erholungseinrichtungen
 U-Abschnitt 5900 Sonstige Erholungseinrichtungen

Haushaltsstellen		Haushaltsansatz		Ergebnis der Jahresrechnung 2006	Erläuterungen	Amt
Nr.	Bezeichnung	2008	2007			
1	2	3	4	5	6	7
	E i n n a h m e n					
	Einnahmen	0	0	0,00		
	A u s g a b e n					
.4140	Vergütung für tariflich Beschäftigte (Wanderwege)	1.000	2.000	0,00		
.4141	Pauschalsteuer	50	100	57,51		
.4150	Arbeiterlöhne (Wanderwege) ungültig, siehe 4140	--	--	1.411,08		
.4160	Beschäftigungsentgelte f. Aushilfs- tätigkeiten	400	400	204,52		
.4340	Beiträge zur Zusatzversorgungskasse	200	200	125,38		
.4440	Beiträge zur ges. Sozialversicherung	200	400	306,93		
.4441	Mutterschaftsversicherung	50	50	2,78		
.4500	Beiträge zur Beihilfeversicherung	50	50	1,33		
.5100	Unterhaltung des sonstigen unbeweglichen Vermögens (Wanderwege)	2.000	2.000	425,47		
.5400	Bewirtschaftungskosten	300	300	187,92		
.6620	Vermischte Ausgaben	100	100	0,00		
	Ausgaben	4.350	5.600	2.722,92		
	UAB 5900	Zu-/Überschuß	-4.350	-5.600	-2.722,92	
	Einnahmen	0	0	0,00		
	Ausgaben	4.350	5.600	2.722,92		
	AB 59	Zu-/Überschuß	-4.350	-5.600	-2.722,92	
	Einnahmen	0	0	0,00		
	Ausgaben	25.150	26.050	21.099,22		
	EP 5	Zu-/Überschuß	-25.150	-26.050	-21.099,22	

A. Verwaltungshaushalt

Gemeinde 0 Petting
 Einzelplan 6 Bau- und Wohnungswesen, Verkehr
 Abschnitt 60 Bauverwaltung
 U-Abschnitt 6030 Brückenbauverwaltung

Haushaltsstellen		Haushaltsansatz		Ergebnis der Jahresrechnung	Erläuterungen	Amt
Nr.	Bezeichnung	2008	2007	2006		
1	2	3	4	5	6	7
		EUR	EUR	EUR		
	E i n n a h m e n					
	Einnahmen	0	0	0,00		
	A u s g a b e n					
.6550	Sicherheitsüberprüfung von Brücken	3.500	2.500	0,00		
	Ausgaben	3.500	2.500	0,00		
	UAB 6030 Zu-/Überschuß	-3.500	-2.500	0,00		
	Einnahmen	0	0	0,00		
	Ausgaben	3.500	2.500	0,00		
	AB 60 Zu-/Überschuß	-3.500	-2.500	0,00		

A. Verwaltungshaushalt

Gemeinde 0 Petting
 Einzelplan 6 Bau- und Wohnungswesen, Verkehr
 Abschnitt 61 Städtebauliche Planung, Städtebauförderung, Vermessung, Bauordnung
 U-Abschnitt 6100 Orts-und Regionalplanung

Haushaltsstellen		Haushaltsansatz		Ergebnis der Jahresrechnung 2006	Erläuterungen	Amt
Nr.	Bezeichnung	2008	2007			
		EUR	EUR	EUR		
1	2	3	4	5	6	7
	E i n n a h m e n					
	Einnahmen	0	0	0,00		
	A u s g a b e n					
.5000	Unterhaltung d. Grundstücke u. baulichen Anlagen (Vermessungskosten u. dgl.)	500	500	366,43		
.6550	Erstellung u. Änderung von Bauleitplänen	500	1.200	0,00		
.6620	Vermischte Ausgaben	100	100	60,00		
	Ausgaben	1.100	1.800	426,43		
	UAB 6100 Zu-/Überschuß	-1.100	-1.800	-426,43		

A. Verwaltungshaushalt

Gemeinde 0 Petting
 Einzelplan 6 Bau- und Wohnungswesen, Verkehr
 Abschnitt 61 Städtebauliche Planung, Städtebauförderung, Vermessung, Bauordnung
 U-Abschnitt 6130 Bauordnung

Haushaltsstellen		Haushaltsansatz		Ergebnis der Jahresrechnung 2006	Erläuterungen	Amt
Nr.	Bezeichnung	2008	2007			
		EUR	EUR	EUR		
1	2	3	4	5	6	7
	E i n n a h m e n					
.1000	Verwaltungsgebühren, hier Freistellungen von Bauanträgen	200	--	--		
	Einnahmen	200	0	0,00		
	Ausgaben	0	0	0,00		
	UAB 6130 Zu-/Überschuß	200	0	0,00		
	Einnahmen	200	0	0,00		
	Ausgaben	1.100	1.800	426,43		
	AB 61 Zu-/Überschuß	-900	-1.800	-426,43		

A. Verwaltungshaushalt

Gemeinde 0 Petting
 Einzelplan 6 Bau- und Wohnungswesen, Verkehr
 Abschnitt 63 Gemeindestraßen
 U-Abschnitt 6300 Gemeindestraßen

Haushaltsstellen		Haushaltsansatz		Ergebnis der Jahresrechnung 2006	Erläuterungen	Amt
Nr.	Bezeichnung	2008	2007			
1	2	EUR	EUR	EUR	6	7
	E i n n a h m e n					
.1710	Straßenunterhaltszuschuß vom Land	50.000	58.300	43.240,00		
	Einnahmen	50.000	58.300	43.240,00		
	A u s g a b e n					
.4140	Vergütung für tariflich Beschäftigte	34.000	34.000	33.253,31		
.4141	Pauschalsteuer	500	500	414,47		
.4160	Beschäftigungsentgelte f. Aushilfen	500	500	0,00		
.4340	Beiträge zur Zusatzversorgungskasse	3.000	2.800	2.717,64		
.4440	Beiträge zur gesetzl. Sozialversicherung	7.300	7.300	7.097,49		
.4441	Mutterschaftsversicherung	100	100	62,68		
.4500	Beiträge zur Beihilfeversicherung	50	50	23,50		
.5100	Laufende Unterhaltung der Gemeinde- straßen, -wege und -plätze	22.000	30.000	39.074,69		
.5101	Winterdienst	8.000	--	--		
.5110	Laufende Unterhaltung der Radwege	2.000	2.000	1.914,24		
.5200	Anschaffung u. lfd. Unterhalt d. Geräte, Ausrüstungs- und Ausstattungsgegenstände (Arbeitsgeräte, Maschinen, technische Geräte, Werkzeuge u. dgl. mit einem Anschaffungswert < 400 Eur, Unterhalt des Bauhofs)	3.000	1.000	1.924,36		
.5300	Mieten und Pachten (Bauhof)	6.000	6.000	5.861,89		
.5400	Bewirtschaftung der Grundstücke und baulichen Anlagen	800	800	528,87		
.5500	Haltung von Fahrzeugen	3.500	2.500	3.266,22		

A. Verwaltungshaushalt

Gemeinde 0 Petting
 Einzelplan 6 Bau- und Wohnungswesen, Verkehr
 Abschnitt 63 Gemeindestraßen
 U-Abschnitt 6300 Gemeindestraßen

Haushaltsstellen		Haushaltsansatz		Ergebnis der Jahresrechnung 2006	Erläuterungen	Amt
Nr.	Bezeichnung	2008	2007			
1	2	EUR	EUR	EUR	6	7
.5510	Radwege / Kfz-Kosten-Anteil u. Pacht Bauhof-Anteil	200	200	192,66		
.5600	Besondere Aufwendungen für Bedienstete (z.B. Arbeitskleidung)	200	200	0,00		
.6400	Versicherungen, Schadensfälle	200	200	96,98		
.6520	Post- und Fernmeldegebühren	100	100	0,00		
	Ausgaben	91.450	88.250	96.429,00		
	UAB 6300 Zu-/Überschuß	-41.450	-29.950	-53.189,00		
	Einnahmen	50.000	58.300	43.240,00		
	Ausgaben	91.450	88.250	96.429,00		
	AB 63 Zu-/Überschuß	-41.450	-29.950	-53.189,00		

A. Verwaltungshaushalt

Gemeinde 0 Petting
 Einzelplan 6 Bau- und Wohnungswesen, Verkehr
 Abschnitt 67 Straßenbeleuchtung und -reinigung
 U-Abschnitt 6700 Straßenbeleuchtung Bau, Unterhaltung und Betrieb

Haushaltsstellen		Haushaltsansatz		Ergebnis der Jahresrechnung 2006	Erläuterungen	Amt
Nr.	Bezeichnung	2008	2007			
		EUR	EUR	EUR		
1	2	3	4	5	6	7
	E i n n a h m e n					
	Einnahmen	0	0	0,00		
	A u s g a b e n					
.5100	Lfd. Unterhaltung der Straßenbeleuchtung	3.800	3.800	0,00		
.5700	Lfd. Betriebsausgaben (z.B. Stromkosten)	8.000	8.300	11.939,81		
	Ausgaben	11.800	12.100	11.939,81		
	UAB 6700 Zu-/Überschuß	-11.800	-12.100	-11.939,81		
	Einnahmen	0	0	0,00		
	Ausgaben	11.800	12.100	11.939,81		
	AB 67 Zu-/Überschuß	-11.800	-12.100	-11.939,81		

A. Verwaltungshaushalt

Gemeinde 0 Petting
 Einzelplan 6 Bau- und Wohnungswesen, Verkehr
 Abschnitt 69 Wasserläufe, Wasserbau
 U-Abschnitt 6900 Wasserläufe, Wasserbau

Haushaltsstellen		Haushaltsansatz		Ergebnis der Jahresrechnung 2006	Erläuterungen	Amt
Nr.	Bezeichnung	2008	2007			
		EUR	EUR	EUR		
1	2	3	4	5	6	7
	E i n n a h m e n					
	Einnahmen	0	0	0,00		
	A u s g a b e n					
.5100	Laufende Unterhaltung von Wasserläufen	400	400	380,97		
	Ausgaben	400	400	380,97		
	UAB 6900 Zu-/Überschuß	-400	-400	-380,97		
	Einnahmen	0	0	0,00		
	Ausgaben	400	400	380,97		
	AB 69 Zu-/Überschuß	-400	-400	-380,97		
	Einnahmen	50.200	58.300	43.240,00		
	Ausgaben	108.250	105.050	109.176,21		
	EP 6 Zu-/Überschuß	-58.050	-46.750	-65.936,21		

A. Verwaltungshaushalt

Gemeinde 0 Petting
 Einzelplan 7 Öffentliche Einrichtungen, Wirtschaftsförderung
 Abschnitt 70 Abwasserbeseitigung
 U-Abschnitt 7000 Kanal

Haushaltsstellen		Haushaltsansatz		Ergebnis der Jahresrechnung 2006	Erläuterungen	Amt
Nr.	Bezeichnung	2008	2007			
1	2	3	4	5	6	7
	E i n n a h m e n					
.1100	Benutzungsgebühren u. ähnliche Entgelte -Kanalgebühren-	81.000	67.000	71.650,20		
.1620	Benutzungsentgelt von der Gde. Kirchan- schöring für die Mitbenutzung des Kanals	1.600	1.600	1.557,40		
.2830	Zuführung vom Vermög.-HH(aus Sonderrück- lagen zum Ausgleich v.Gebührenschwankg.)	20.138	26.000	6.350,25		
	Einnahmen	102.738	94.600	79.557,85		
	A u s g a b e n					
.4140	Vergütung für tariflich Beschäftigte	2.200	2.100	0,00		
.4141	Pauschalsteuer	100	100	0,00		
.4150	Arbeiterlöhne für Klärwärter ungültig, siehe 4140	--	--	2.098,29		
.4340	Beiträge zur Zusatzversorgungskasse	200	200	181,53		
.4440	Beiträge zur ges. Sozialversicherung	500	500	458,82		
.4441	Mutterschaftsversicherung	50	50	4,10		
.4500	Beiträge zur Beihilfeversicherung	50	50	1,84		
.5100	Unterhaltung des sonstigen unbeweglichen Vermögens	15.000	20.000	11.660,56		
.5200	Anschaffung u. lfd. Unterhalt d. Geräte, Ausrüstungs- und Ausstattungsgegenstände	2.500	3.500	2.402,00		
.5300	Mieten und Pachten (Bauhof-Anteil)	500	500	290,75		
.5310	Mieten (EDV-Anteil)	800	800	767,00		
.5400	Bewirtschaftung d.Grundstücke und baulichen Anlagen	6.500	6.500	5.715,93		
.5500	Haltung von Fahrzeugen	200	400	170,63		
.5620	Aus- und Fortbildung (Lehrgänge, Schulungen u.dgl.)	300	300	0,00		

A. Verwaltungshaushalt

Gemeinde 0 Petting
 Einzelplan 7 Öffentliche Einrichtungen, Wirtschaftsförderung
 Abschnitt 70 Abwasserbeseitigung
 U-Abschnitt 7001 Abwassereinleitung (Abwasserabgabe)

Haushaltsstellen		Haushaltsansatz		Ergebnis der Jahresrechnung 2006	Erläuterungen	Amt
Nr.	Bezeichnung	2008	2007			
		EUR	EUR	EUR		
1	2	3	4	5	6	7
	E i n n a h m e n					
.1100	Einhebung der Abwasserabgabe	80	50	71,60		
	Einnahmen	80	50	71,60		
	A u s g a b e n					
.6400	Abwasserabgabe nach § 9 Abs.1 u. 2 AbwAG (Kleineinleiter)	80	100	69,54		
	Ausgaben	80	100	69,54		
	UAB 7001	0	-50	2,06		
	Zu-/Überschuß					

A. Verwaltungshaushalt

Gemeinde 0 Petting
 Einzelplan 7 Öffentliche Einrichtungen, Wirtschaftsförderung
 Abschnitt 70 Abwasserbeseitigung
 U-Abschnitt 7002 Fäkalschlamm Entsorgung

Haushaltsstellen		Haushaltsansatz		Ergebnis der Jahresrechnung 2006	Erläuterungen	Amt
Nr.	Bezeichnung	2008	2007			
		EUR	EUR	EUR		
1	2	3	4	5	6	7
	E i n n a h m e n					
.1110	Fäkalschlamm Entsorgungs-Gebühren	--	500	6.935,36		
	Einnahmen	0	500	6.935,36		
	A u s g a b e n					
.6380	Transportkosten für den Fäkalschlamm	--	300	2.547,43		
.6720	Einleitungsgebühr für Fäkalschlamm an (Markt Waging a. See)	--	--	4.261,68		
.6790	Innere Verrechnungen (Verwaltungskosten- beitrag)	--	200	947,00		
	Ausgaben	0	500	7.756,11		
	UAB 7002	Zu-/Überschuß	0	-820,75		
	Einnahmen	102.818	95.150	86.564,81		
	Ausgaben	102.818	95.200	87.155,10		
	AB 70	Zu-/Überschuß	0	-590,29		

A. Verwaltungshaushalt

Gemeinde 0 Petting
 Einzelplan 7 Öffentliche Einrichtungen, Wirtschaftsförderung
 Abschnitt 72 Abfallbeseitigung
 U-Abschnitt 7200 Abfallbeseitigung

Haushaltsstellen		Haushaltsansatz		Ergebnis der Jahresrechnung	Erläuterungen	Amt
Nr.	Bezeichnung	2008	2007			
1	2	EUR	EUR	EUR	6	7
	E i n n a h m e n					
.1100	Benutzungsgebühren u. ähnliche Entgelte (Mehrweggeschirr)	300	300	363,45		
.1300	Einnahmen aus Verkauf (z.B. Müllsäcke)	2.000	2.000	2.267,75		
.1620	Kostenerstattung durch das Landratsamt	17.200	17.200	17.286,82		
	Einnahmen	19.500	19.500	19.918,02		
	A u s g a b e n					
.4141	Pauschalsteuer	--	50	6,44		
.4160	Beschäftigungsentgelte für Aushilfen	4.000	4.000	3.865,32		
.4440	Beiträge zur ges. Sozialversicherung	1.100	1.000	985,62		
.5000	Laufende Unterhaltung der Gebäude und Außenanlagen	500	500	2.503,51		
.5200	Anschaffung u. lfd. Unterhaltung von Geräten, Ausstattung	100	100	16,24		
.5400	Bewirtschaftung d. Grundstücke und baulichen Anlagen	600	600	562,72		
.5600	Besondere Aufwendungen für Bedienstete (Arbeitskleidung)	100	100	0,00		
.5620	Aus- und Fortbildung (Schulungen, Kurse)	100	100	0,00		
.5700	Weitere Verwaltungs- und Betriebsausgaben (z.B. Müllsäcke, Sperrmüll)	2.500	2.500	2.609,39		
.6400	Versicherungsbeiträge, Schadensfälle	100	100	52,69		
.6410	Unterstützungsfonds nach Art. 13 a Bayerisches Bodenschutzgesetz	1.000	1.000	953,00		
.6500	Büroverbrauchsmaterial, Formblätter	100	100	0,00		
.6510	Gesetzestexte, Bücher, Zeitschriften	100	100	0,00		

A. Verwaltungshaushalt

Gemeinde 0 Petting
 Einzelplan 7 Öffentliche Einrichtungen, Wirtschaftsförderung
 Abschnitt 72 Abfallbeseitigung
 U-Abschnitt 7200 Abfallbeseitigung

Haushaltsstellen		Haushaltsansatz		Ergebnis der Jahresrechnung	Erläuterungen	Amt
Nr.	Bezeichnung	2008	2007	2006		
1	2	3	4	5	6	7
		EUR	EUR	EUR		
.6520	Post- und Fernmeldegebühren	300	300	236,34		
.6540	Dienstreisen	100	100	0,00		
.6620	Vermischte Ausgaben	100	100	8,75		
	Ausgaben	10.800	10.750	11.800,02		
	UAB 7200	Zu-/Überschuß	8.700	8.750	8.118,00	
	Einnahmen	19.500	19.500	19.918,02		
	Ausgaben	10.800	10.750	11.800,02		
	AB 72	Zu-/Überschuß	8.700	8.750	8.118,00	

A. Verwaltungshaushalt

Gemeinde 0 Petting
 Einzelplan 7 Öffentliche Einrichtungen, Wirtschaftsförderung
 Abschnitt 75 Bestattungswesen
 U-Abschnitt 7500 Bestattungswesen

Haushaltsstellen		Haushaltsansatz		Ergebnis der Jahresrechnung 2006	Erläuterungen	Amt
Nr.	Bezeichnung	2008	2007			
1	2	EUR	EUR	EUR	6	7
	E i n n a h m e n					
.1100	Bestattungsgebühren	15.000	15.000	12.250,45		
.1500	Sonstige Verwaltungs- u. Betriebsein- nahmen	100	100	21,75		
	Einnahmen	15.100	15.100	12.272,20		
	A u s g a b e n					
.4140	Vergütung für tariflich Beschäftigte	10.500	6.000	5.046,91		
.4141	Pauschalsteuer	50	100	60,63		
.4150	Arbeiterlöhne ungültig, siehe 4140	--	--	3.805,69		
.4160	Beschäftigungsentgelte f. Aushilfen	200	200	0,00		
.4340	Beiträge zur Zusatzversorgungskasse	500	400	347,63		
.4440	Beiträge zur ges. Sozialversicherung	1.100	900	823,12		
.4441	Mutterschaftsversicherung	50	50	7,55		
.4500	Beiträge zur Beihilfeversicherung	50	50	3,84		
.5000	Unterhaltung der Grundstücke und bau- lichen Anlagen	2.000	1.000	1.787,23		
.5200	Anschaffung u. lfd. Unterhalt d. Geräte, Ausrüstungs- und Ausstattungsgegenstände	300	200	0,00		
.5300	Mieten und Pachten (u.a. Pacht an Liga)	2.500	2.300	2.265,18		
.5400	Bewirtschaftungskosten	300	200	121,79		
.5700	Weitere Verwaltungs- u. Betriebsausgaben (Verbrauchsmittel u. dgl.)	100	100	0,00		
.6610	Mitgliedsbeiträge an Verbände, Vereine hier: Berufsgenossenschaft	200	200	155,26		
.6620	Vermischte Ausgaben	100	100	0,00		
.6790	Innere Verrechnungen (Verwaltungskosten- beitrag)	1.100	1.100	1.045,00		

A. Verwaltungshaushalt

Gemeinde 0 Petting
 Einzelplan 7 Öffentliche Einrichtungen, Wirtschaftsförderung
 Abschnitt 75 Bestattungswesen
 U-Abschnitt 7500 Bestattungswesen

Haushaltsstellen		Haushaltsansatz		Ergebnis der Jahresrechnung 2006	Erläuterungen	Amt
Nr.	Bezeichnung	2008	2007			
1	2	EUR	EUR	EUR	6	7
.6800	Kalkulatorische Abschreibungen	2.796	2.300	2.313,00		
.6850	Kalkulatorische Verzinsung des Anlage- kapitals	1.343	1.100	1.028,00		
.7000	Zuschüsse für lfd. Zwecke an Körper- schaften u. Vereine (z.B. VDK)	100	100	0,00		
	Ausgaben	23.289	16.400	18.810,83		
	UAB 7500 Zu-/Überschuß	-8.189	-1.300	-6.538,63		
	Einnahmen	15.100	15.100	12.272,20		
	Ausgaben	23.289	16.400	18.810,83		
	AB 75 Zu-/Überschuß	-8.189	-1.300	-6.538,63		

A. Verwaltungshaushalt

Gemeinde 0 Petting
 Einzelplan 7 Öffentliche Einrichtungen, Wirtschaftsförderung
 Abschnitt 76 Sonstige Öffentliche Einrichtungen
 U-Abschnitt 7620 Regio Salzburg-Bayern

Haushaltsstellen		Haushaltsansatz		Ergebnis der Jahresrechnung 2006	Erläuterungen	Amt
Nr.	Bezeichnung	2008	2007			
		EUR	EUR	EUR		
1	2	3	4	5	6	7
	E i n n a h m e n					
	Einnahmen	0	0	0,00		
	A u s g a b e n					
.6610	Mitgliedsbeitrag zum Verein REGIO -Berchtesgadener Land/Traunstein-	350	300	300,56		
	Ausgaben	350	300	300,56		
	UAB 7620 Zu-/Überschuß	-350	-300	-300,56		
	Einnahmen	0	0	0,00		
	Ausgaben	350	300	300,56		
	AB 76 Zu-/Überschuß	-350	-300	-300,56		

A. Verwaltungshaushalt

Gemeinde 0 Petting
 Einzelplan 7 Öffentliche Einrichtungen, Wirtschaftsförderung
 Abschnitt 78 Förderung der Land- und Forstwirtschaft
 U-Abschnitt 7830 Sonstige Förderung der Land- und Forstwirtschaft

Haushaltsstellen		Haushaltsansatz		Ergebnis der Jahresrechnung 2006	Erläuterungen	Amt
Nr.	Bezeichnung	2008	2007			
		EUR	EUR	EUR		
1	2	3	4	5	6	7
	E i n n a h m e n					
	Einnahmen	0	0	0,00		
	A u s g a b e n					
.7170	Zuweisungen u. Zuschüsse f. lfd. Zwecke (Obst- u. Gartenbauverein u.a.)	100	100	0,00		
.7171	Zuweisungen u. Zuschüsse f. lfd. Zwecke (Bienenzuchtverein)	100	100	0,00		
	Ausgaben	200	200	0,00		
UAB 7830	Zu-/Überschuß	-200	-200	0,00		
	Einnahmen	0	0	0,00		
	Ausgaben	200	200	0,00		
AB 78	Zu-/Überschuß	-200	-200	0,00		

A. Verwaltungshaushalt

Gemeinde 0 Petting
 Einzelplan 7 Öffentliche Einrichtungen, Wirtschaftsförderung
 Abschnitt 79 Fremdenverkehr, sonstige Förderung v. Wirtschaft u. Verkehr
 U-Abschnitt 7900 Fremdenverkehr

Haushaltsstellen		Haushaltsansatz		Ergebnis der Jahresrechnung	Erläuterungen	Amt
Nr.	Bezeichnung	2008	2007			
1	2	EUR	EUR	EUR	6	7
	E i n n a h m e n					
.1100	Benutzungsgebühren u. ähnl. Entgelte	100	100	0,00		
.1200	Fremdenverkehrsbeitrag	7.000	7.200	7.241,72		
.1210	Kurbeitrag	9.000	9.200	8.764,40		
.1300	Gebühren -Bildeintrag- für Ortsprospekt Petting	0	1.000	5.144,00		
.1310	Klassifizierung	0	100	742,40		
	Einnahmen	16.100	17.600	21.892,52		
	A u s g a b e n					
.4000	Aufwendungen für ehrenamtliche Tätigkeit von Verbands-Organen (Sitzungsgelder)	300	300	168,00		
.4140	Vergütung für tariflich Beschäftigte	9.000	9.100	9.058,63		
.4141	Pauschalsteuer	150	150	149,72		
.4160	Beschäftigungsentgelte für Aushilfen	300	300	171,79		
.4340	Beiträge zur Zusatzversorgungskasse	850	800	784,03		
.4440	Beiträge zur gesetzl. Sozialversicherung	2.000	2.000	1.978,54		
.4441	Mutterschaftsversicherung	50	50	17,88		
.4500	Beiträge zur Beihilfeversicherung	50	50	16,20		
.5100	Unterhaltung des sonst. unbeweglichen Vermögens	400	400	316,74		
.5200	Geräte, Ausstattungs- und Ausrüstungs- gegenstände	200	200	430,96		
.5300	Mieten und Pachten	100	100	86,91		
.5400	Bewirtschaftung d. Grundstücke und bau- lichen Anlagen	100	100	0,00		
.5620	Aus- und Fortbildung (Seminare, Schulungen)	100	100	0,00		

A. Verwaltungshaushalt

Gemeinde 0 Petting
 Einzelplan 7 Öffentliche Einrichtungen, Wirtschaftsförderung
 Abschnitt 79 Fremdenverkehr, sonstige Förderung v. Wirtschaft u. Verkehr
 U-Abschnitt 7900 Fremdenverkehr

Haushaltsstellen		Haushaltsansatz		Ergebnis der Jahresrechnung 2006	Erläuterungen	Amt
Nr.	Bezeichnung	2008	2007			
1	2	EUR	EUR	EUR	6	7
.5700	Weitere Verwaltungs- und Betriebsausgaben	2.500	2.400	3.513,70		
.6300	Fremdenverkehrswerbung	11.000	6.000	11.206,55		
.6380	lfd. Unterhalt der PC-Anlage	1.000	1.000	1.508,46		
.6400	Versicherungsbeiträge, Schadensfälle	100	100	42,30		
.6500	Büroverbrauchsmaterial, Formblätter	100	100	106,93		
.6520	Post- und Fernmeldegebühren	500	500	315,47		
.6540	Dienstreisen	100	100	0,00		
.6610	Mitgliedsbeitrag an den Fremdenverkehrsverband	300	300	202,00		
.6620	Vermischte Ausgaben	100	100	0,00		
.7000	Zuschüsse an FV-Verein	1.300	1.300	446,52		
.7170	Umlagen an Fremdenverkehrsverbände	500	500	463,10		
	Ausgaben	31.100	26.050	30.984,43		
	UAB 7900 Zu-/Überschuß	-15.000	-8.450	-9.091,91		
	Einnahmen	16.100	17.600	21.892,52		
	Ausgaben	31.100	26.050	30.984,43		
	AB 79 Zu-/Überschuß	-15.000	-8.450	-9.091,91		
	Einnahmen	153.518	147.350	140.647,55		
	Ausgaben	168.557	148.900	149.050,94		
	EP 7 Zu-/Überschuß	-15.039	-1.550	-8.403,39		

A. Verwaltungshaushalt

Gemeinde 0 Petting
 Einzelplan 8 Wirtschaftliche Unternehmen, allgemeines Grund- und Sondervermögen
 Abschnitt 81 Versorgungsunternehmen
 U-Abschnitt 8100 Elektrizitätsversorgung

Haushaltsstellen		Haushaltsansatz		Ergebnis der Jahresrechnung 2006	Erläuterungen	Amt
Nr.	Bezeichnung	2008	2007			
		EUR	EUR	EUR		
1	2	3	4	5	6	7
	E i n n a h m e n					
.2200	Konzessionsabgabe (E.ON)	55.000	55.000	54.379,15		
.2600	Energiesparfond der e.on	400	--	--		
	Einnahmen	55.400	55.000	54.379,15		
	Ausgaben	0	0	0,00		
	UAB 8100	Zu-/Überschuß	55.400	54.379,15		

A. Verwaltungshaushalt

Gemeinde 0 Petting
 Einzelplan 8 Wirtschaftliche Unternehmen, allgemeines Grund- und Sondervermögen
 Abschnitt 81 Versorgungsunternehmen
 U-Abschnitt 8150 Wasserversorgung

Haushaltsstellen		Haushaltsansatz		Ergebnis der Jahresrechnung 2006	Erläuterungen	Amt
Nr.	Bezeichnung	2008	2007			
1	2	3	4	5	6	7
		EUR	EUR	EUR		
	E i n n a h m e n					
.1100	Entgelte für Wasserlieferung	38.000	28.000	26.932,95		
.2830	Zuführung vom Vermög.HH (aus Sonderrücklagen zum Ausgleich v.Gebührenschwankg.)	8.587	19.020	8.019,36		
	Einnahmen	46.587	47.020	34.952,31		
	A u s g a b e n					
.4140	Vergütung für tariflich Beschäftigte	5.000	5.500	0,00		
.4150	Arbeiterlöhne für Wasserwart und Wasserwartspauschale, ungültig s. 4140	--	--	4.421,11		
.4160	Beschäftigungsentgelte für Aushilfen	200	200	0,00		
.4340	Beiträge zur Zusatzversorgungskasse	300	350	280,67		
.4440	Beiträge zur ges. Sozialversicherung	800	1.000	776,41		
.4441	Mutterschaftsversicherung	50	50	6,69		
.4500	Beiträge zur Beihilfeversicherung	50	50	2,45		
.5000	Lfd. Unterhaltung der Grundstücke und baulichen Anlagen (Pumphaus u. dgl.)	600	600	0,00		
.5100	Unterhaltung des sonstigen unbeweglichen Vermögens	600	600	210,43		
.5200	Anschaffung u. lfd. Unterhalt d. Geräte, Ausstattungs- und Ausrüstungsgegenstände	500	500	709,11		
.5300	Mieten und Pachten (Bauhof-Anteil)	500	1.000	474,99		
.5310	Mieten (EDV-Anteil)	800	800	767,00		
.5400	Bewirtschaftungskosten der Grundstücke u. baulichen Anlagen	300	300	246,28		
.5500	Haltung von Fahrzeugen	500	500	278,75		
.5620	Aus- und Fortbildung (Seminare, Schulungen)	100	100	203,50		

A. Verwaltungshaushalt

Gemeinde 0 Petting
 Einzelplan 8 Wirtschaftliche Unternehmen, allgemeines Grund- und Sondervermögen
 Abschnitt 81 Versorgungsunternehmen
 U-Abschnitt 8150 Wasserversorgung

Haushaltsstellen		Haushaltsansatz		Ergebnis der Jahresrechnung 2006	Erläuterungen	Amt
Nr.	Bezeichnung	2008	2007			
1	2	3	4	5	6	7
		EUR	EUR	EUR		
.5700	Weitere Verwaltungs- u. Betriebsausgaben (Rohre, Schläuche, Schieber)	2.000	2.000	-339,22		
.5710	Wasseruntersuchungen	1.500	1.000	2.753,31		
.5900	Stromverbrauch für Betriebszwecke	5.000	5.000	3.421,88		
.6400	Versicherungsbeiträge, Schadensfälle	50	50	9,80		
.6500	Büroverbrauchsmaterial, Formblätter	100	100	0,00		
.6520	Post- und Fernmeldegebühren	150	300	5,85		
.6550	Sachverständigen-, Gerichts- und ähnliche Kosten	300	300	0,00		
.6610	Mitgliedsbeiträge an Verbände, Vereine hier: Berufsgenossenschaft	100	100	78,48		
.6620	Vermischte Ausgaben	100	100	0,00		
.6790	Innere Verrechnungen (Verwaltungskostenbeitrag) (HHSt. 0200.1690 = 1.000 Euro, HHSt. 0330.1690 = 2.300 Euro)	3.500	3.300	3.377,00		
.6800	Kalkulatorische Abschreibungen	11.876	12.120	9.443,00		
.6850	Kalkulatorische Verzinsung des Anlagekapitals	11.611	11.100	7.824,82		
.8630	Zuführung zum Vermögens.HH (Sonderrücklagen zum Ausgleich v.Gebührenschwankg.)	0	0	0,00		
	Ausgaben	46.587	47.020	34.952,31		
	UAB 8150 Zu-/Überschuß	0	0	0,00		
	Einnahmen	101.987	102.020	89.331,46		
	Ausgaben	46.587	47.020	34.952,31		
	AB 81 Zu-/Überschuß	55.400	55.000	54.379,15		

A. Verwaltungshaushalt

Gemeinde 0 Petting
 Einzelplan 8 Wirtschaftliche Unternehmen, allgemeines Grund- und Sondervermögen
 Abschnitt 88 Allgemeines Grundvermögen
 U-Abschnitt 8800 Allgemeines Grundvermögen (bebaute Grundstücke)

Haushaltsstellen		Haushaltsansatz		Ergebnis der Jahresrechnung 2006	Erläuterungen	Amt
Nr.	Bezeichnung	2008	2007			
		EUR	EUR	EUR		
1	2	3	4	5	6	7
	E i n n a h m e n					
.1400	Mieten und Pachten (einschließlich Miet- nebenkosten)	15.000	3.200	1.204,58		
	Einnahmen	15.000	3.200	1.204,58		
	A u s g a b e n					
.5000	Unterhaltung der Grundstücke u. bau- lichen Anlagen	1.000	500	557,87		
.5400	Bewirtschaftung d. Grundstücke und bau- lichen Anlagen	5.000	5.000	4.919,89		
.6400	Versicherungsbeiträge, Schadensfälle	800	800	401,82		
	Ausgaben	6.800	6.300	5.879,58		
	UAB 8800	Zu-/Überschuß	8.200	-3.100		

A. Verwaltungshaushalt

Gemeinde 0 Petting
 Einzelplan 8 Wirtschaftliche Unternehmen, allgemeines Grund- und Sondervermögen
 Abschnitt 88 Allgemeines Grundvermögen
 U-Abschnitt 8810 Sonstiges Grundvermögen (nicht bebaute Grundstücke)

Haushaltsstellen		Haushaltsansatz		Ergebnis der Jahresrechnung 2006	Erläuterungen	Amt
Nr.	Bezeichnung	2008	2007			
1	2	EUR	EUR	EUR	6	7
	E i n n a h m e n					
.1400	Mieten und Pachten	2.300	2.300	2.528,83		
	Einnahmen	2.300	2.300	2.528,83		
	A u s g a b e n					
.5300	Pacht an LIGA usw.	700	700	540,00		
.5400	Bewirtschaftungskosten	2.000	2.000	1.832,80		
.6620	Vermischte Ausgaben	300	300	0,00		
	Ausgaben	3.000	3.000	2.372,80		
	UAB 8810	Zu-/Überschuß	-700	156,03		
	Einnahmen	17.300	5.500	3.733,41		
	Ausgaben	9.800	9.300	8.252,38		
	AB 88	Zu-/Überschuß	7.500	-4.518,97		
	Einnahmen	119.287	107.520	93.064,87		
	Ausgaben	56.387	56.320	43.204,69		
	EP 8	Zu-/Überschuß	62.900	49.860,18		

A. Verwaltungshaushalt

Gemeinde 0 Petting
 Einzelplan 9 Allgemeine Finanzwirtschaft
 Abschnitt 90 Steuern, allgemeine Zuweisungen und allgemeine Umlagen
 U-Abschnitt 9000 Allgemeine Finanzwirtschaft

Haushaltsstellen		Haushaltsansatz		Ergebnis der Jahresrechnung 2006	Erläuterungen	Amt
Nr.	Bezeichnung	2008	2007			
		EUR	EUR	EUR		
1	2	3	4	5	6	7
	E i n n a h m e n					
.0000	Grundsteuer A	44.000	44.000	44.932,45		
.0010	Grundsteuer B	117.000	115.000	115.586,06		
.0030	Gewerbesteuer	350.000	380.000	334.585,43		
.0100	Gemeindeanteil an der Einkommensteuer	587.000	540.000	478.637,00		
.0120	Gemeindeanteil an der Umsatzsteuer	25.300	24.000	21.603,00		
.0220	Hundesteuer	2.300	2.200	2.186,00		
.0270	Zweitwohnungssteuer	5.000	5.000	6.517,33		
.0410	Schlüsselzuweisungen vom Land	548.600	465.000	455.652,00		
.0610	Zuweisungen vom Land nach Art. 7 FAG (Kopfbeträge - 16,70 Euro/Einw.)	38.800	38.800	48.130,70		
.0611	Zuweisungen vom Land nach Art. 8 FAG (Beteiligung an der Grunderwerbssteuer)	10.000	20.300	5.615,73		
.0612	Einkommensteuerersatzleistung	44.200	42.000	29.167,00		
	Einnahmen	1.772.200	1.676.300	1.542.612,70		
	A u s g a b e n					
.8100	Gewerbesteuerumlage nach dem Gemeinde- finanzreformgesetz	72.000	81.000	81.432,00		
.8310	Solidarumlage	0	15.000	23.117,00		
.8320	Kreisumlage an Landkreis	592.991	587.000	580.046,05		
	Ausgaben	664.991	683.000	684.595,05		
	UAB 9000	Zu-/Überschuß	1.107.209	993.300	858.017,65	
	Einnahmen	1.772.200	1.676.300	1.542.612,70		
	Ausgaben	664.991	683.000	684.595,05		
	AB 90	Zu-/Überschuß	1.107.209	993.300	858.017,65	

A. Verwaltungshaushalt

Gemeinde 0 Petting
 Einzelplan 9 Allgemeine Finanzwirtschaft
 Abschnitt 92 Abwicklungen der Vorjahre
 U-Abschnitt 9200 Abwicklung der Vorjahre

Haushaltsstellen		Haushaltsansatz		Ergebnis der Jahresrechnung 2006	Erläuterungen	Amt
Nr.	Bezeichnung	2008	2007			
1	2	3	4	5	6	7
		EUR	EUR	EUR		
	E i n n a h m e n					
.2950	Abschlußtechnische Vorgänge (Ist-Überschuß des Verw. Haushalts)	0	0	0,00		
	Einnahmen	0	0	0,00		
	A u s g a b e n					
.8950	Abschlußtechnische Vorgänge (Ist-Fehlbetrag des Verw. Haushalts)	0	0	0,00		
	Ausgaben	0	0	0,00		
	UAB 9200					
	Zu-/Überschuß	0	0	0,00		
	Einnahmen	0	0	0,00		
	Ausgaben	0	0	0,00		
	AB 92					
	Zu-/Überschuß	0	0	0,00		
	Einnahmen	1.904.064	1.791.520	1.607.732,38		
	Ausgaben	1.241.625	1.196.570	1.007.544,75		
	EP 9					
	Zu-/Überschuß	662.439	594.950	600.187,63		

B. Vermögenshaushalt

Gemeinde 0 Petting
 Einzelplan 0 Allgemeine Verwaltung
 Abschnitt 00 Gemeinde-, Kreis-, Bezirksorgane
 U-Abschnitt 0000 Gemeinde-, Kreis-, Bezirksorgane

Haushaltsstellen		Haushaltsansatz			Ergebnis der Jahresrechnung	Investitionen und Invest.-Förderungsmaßnahmen		Erl.	Amt
Nr.	Bezeichnung	2008	Verpfl-Erm. 2008	2007	2006	Gesamtausgabe- bedarf	bisher bereitgestellt		
		EUR	EUR	EUR	EUR				
1	2	3	4	5	6	7	8	9	10
	E i n n a h m e n								
	Einnahmen	0		0	0,00				
	A u s g a b e n								
.9350	Erwerb v.bew.Sachen des Anlagevermögens (Ergänzung/Ausstattung Sitzungszimmer)	--	--	--	984,88	0	0		
	Ausgaben	0	0	0	984,88	0	0		
	UAB 0000 Zu-/Überschuß	0		0	-984,88				
	Einnahmen	0		0	0,00				
	Ausgaben	0	0	0	984,88	0	0		
	AB 00 Zu-/Überschuß	0		0	-984,88				

B. Vermögenshaushalt

Gemeinde 0 Petting
 Einzelplan 0 Allgemeine Verwaltung
 Abschnitt 06 Einrichtungen für die gesamte Verwaltung
 U-Abschnitt 0600 Einrichtungen für die gesamte Verwaltung

Haushaltsstellen		Haushaltsansatz			Ergebnis der Jahresrechnung	Investitionen und Invest.-Förderungsmaßnahmen		Erl.	Amt
Nr.	Bezeichnung	2008	Verpfl.-Erm. 2008	2007	2006	Gesamtausgabe- bedarf	bisher bereitgestellt		
		EUR	EUR	EUR	EUR				
1	2	3	4	5	6	7	8	9	10
	E i n n a h m e n								
	Einnahmen	0		0	0,00				
	A u s g a b e n								
.9350	Erwerb v.bew.Sachen des Anlagevermögens (Erweiterung EDV-Anlage)	2.000	0	0	682,00	0	0		
.9420	Regale für Registratur	--	--	--	3.282,39	0	0		
	Ausgaben	2.000	0	0	3.964,39	0	0		
	UAB 0600 Zu-/Überschuß	-2.000		0	-3.964,39				
	Einnahmen	0		0	0,00				
	Ausgaben	2.000	0	0	3.964,39	0	0		
	AB 06 Zu-/Überschuß	-2.000		0	-3.964,39				
	Einnahmen	0		0	0,00				
	Ausgaben	2.000	0	0	4.949,27	0	0		
	EP 0 Zu-/Überschuß	-2.000		0	-4.949,27				

B. Vermögenshaushalt

Gemeinde 0 Petting
 Einzelplan 1 Öffentliche Sicherheit und Ordnung
 Abschnitt 13 Brandschutz
 U-Abschnitt 1300 Brandschutz

Haushaltsstellen		Haushaltsansatz			Ergebnis der Jahresrechnung	Investitionen und Invest.-Förderungsmaßnahmen		Erl.	Amt
Nr.	Bezeichnung	2008	Verpfl.-Erm. 2008	2007	2006	Gesamtausgabe- bedarf	bisher bereitgestellt		
		EUR	EUR	EUR	EUR			EUR	EUR
1	2	3	4	5	6	7	8	9	10
	E i n n a h m e n								
.3610	Investit.-Zuschüsse vom Land (FFW) neues HLF 20/16	60.000		20.000	0,00				
	Einnahmen	60.000		20.000	0,00				
	A u s g a b e n								
.9350	Erwerb v. bewegl. Sachen des Anlagevermögens	6.000	0	4.000	965,37	0	0		
.9351	Beschaffung eines Löschfahrzeuges (HLF)	130.000	0	160.000	0,00	340.000	340.000		
.9410	Errichtung eines neuen Feuerwehrhauses	--	--	--	226,36	0	0		
	Ausgaben	136.000	0	164.000	1.191,73	340.000	340.000		
	UAB 1300 Zu-/Überschuß	-76.000		-144.000	-1.191,73				
	Einnahmen	60.000		20.000	0,00				
	Ausgaben	136.000	0	164.000	1.191,73	340.000	340.000		
	AB 13 Zu-/Überschuß	-76.000		-144.000	-1.191,73				
	Einnahmen	60.000		20.000	0,00				
	Ausgaben	136.000	0	164.000	1.191,73	340.000	340.000		
	EP 1 Zu-/Überschuß	-76.000		-144.000	-1.191,73				

B. Vermögenshaushalt

Gemeinde 0 Petting
 Einzelplan 2 Schulen
 Abschnitt 21 Grund- und Hauptschulen
 U-Abschnitt 2110 Grundschule

Haushaltsstellen		Haushaltsansatz			Ergebnis der Jahresrechnung	Investitionen und Invest.- Förderungsmaßnahmen		Erl.	Amt
Nr.	Bezeichnung	2008	Verpfl-Erm. 2008	2007		2006	Gesamtausgabe- bedarf		
		EUR	EUR	EUR	EUR	EUR		EUR	
1	2	3	4	5	6	7	8	9	10
	E i n n a h m e n								
	Einnahmen	0		0	0,00				
	A u s g a b e n								
.9350	Erwerb v. bewegl. Sachen d. Anlagever- mögens (z. B. Bestuhlung, Tafeln)	1.500	0	--	--	0	0		
	Ausgaben	1.500	0	0	0,00	0	0		
	UAB 2110 Zu-/Überschuß	-1.500		0	0,00				

B. Vermögenshaushalt

Gemeinde 0 Petting
 Einzelplan 2 Schulen
 Abschnitt 21 Grund- und Hauptschulen
 U-Abschnitt 2150 Komb. Grund- und Hauptschulen

Haushaltsstellen		Haushaltsansatz			Ergebnis der Jahresrechnung	Investitionen und Invest.- Förderungsmaßnahmen		Erl.	Amt
Nr.	Bezeichnung	2008	Verpfl-Erm. 2008	2007		Gesamtausgabe- bedarf	bisher bereitgestellt		
		EUR	EUR	EUR	EUR			EUR	
1	2	3	4	5	6	7	8	9	10
	E i n n a h m e n								
	Einnahmen	0		0	0,00				
	A u s g a b e n								
.9350	Erwerb von bewegl.Sachen des Anlagever- mögens (Bestuhlung / Tafelflügel)	--	--	0	0,00	0	0		
	Ausgaben	0	0	0	0,00	0	0		
	UAB 2150 Zu-/Überschuß	0		0	0,00				
	Einnahmen	0		0	0,00				
	Ausgaben	1.500	0	0	0,00	0	0		
	AB 21 Zu-/Überschuß	-1.500		0	0,00				

B. Vermögenshaushalt

Gemeinde 0 Petting
 Einzelplan 2 Schulen
 Abschnitt 29 Sonstiges Schulwesen
 U-Abschnitt 2900 Schülerbeförderung

Haushaltsstellen		Haushaltsansatz			Ergebnis der Jahresrechnung	Investitionen und Invest.-Förderungsmaßnahmen		Erl.	Amt
Nr.	Bezeichnung	2008	Verpfl.-Erm. 2008	2007	2006	Gesamtausgabe- bedarf	bisher bereitgestellt		
		EUR	EUR	EUR	EUR				
1	2	3	4	5	6	7	8	9	10
	E i n n a h m e n								
	Einnahmen	0		0	0,00				
	A u s g a b e n								
.9400	Errichtg. von Schulbuswartehäuschen	3.000	0	700	0,00	0	0		
	Ausgaben	3.000	0	700	0,00	0	0		
	UAB 2900 Zu-/Überschuß	-3.000		-700	0,00				
	Einnahmen	0		0	0,00				
	Ausgaben	3.000	0	700	0,00	0	0		
	AB 29 Zu-/Überschuß	-3.000		-700	0,00				
	Einnahmen	0		0	0,00				
	Ausgaben	4.500	0	700	0,00	0	0		
	EP 2 Zu-/Überschuß	-4.500		-700	0,00				

B. Vermögenshaushalt

Gemeinde 0 Petting
 Einzelplan 3 Wissenschaft, Forschung, Kulturpflege
 Abschnitt 34 Heimat- und sonstige Kulturpflege
 U-Abschnitt 3400 Heimat- und sonstige Kulturpflege

Haushaltsstellen		Haushaltsansatz			Ergebnis der Jahresrechnung	Investitionen und Invest.- Förderungsmaßnahmen		Erl.	Amt
Nr.	Bezeichnung	2008	Verpfl-Erm. 2008	2007		2006	Gesamtausgabe- bedarf		
1	2	3	4	5	6	7	8	9	10
		EUR	EUR	EUR	EUR	EUR	EUR		
	E i n n a h m e n								
	Einnahmen	0		0	0,00				
	A u s g a b e n								
.9870	Zuschüsse für priv. Bepflanzungsmaß- nahmen	1.000	0	0	0,00	0	0		
	Ausgaben	1.000	0	0	0,00	0	0		
	UAB 3400 Zu-/Überschuß	-1.000		0	0,00				
	Einnahmen	0		0	0,00				
	Ausgaben	1.000	0	0	0,00	0	0		
	AB 34 Zu-/Überschuß	-1.000		0	0,00				
	Einnahmen	0		0	0,00				
	Ausgaben	1.000	0	0	0,00	0	0		
	EP 3 Zu-/Überschuß	-1.000		0	0,00				

B. Vermögenshaushalt

Gemeinde 0 Petting
 Einzelplan 4 Soziale Sicherung
 Abschnitt 46 Eigene Einrichtungen der Jugendhilfe
 U-Abschnitt 4601 Einrichtungen der Jugendarbeit -Kinderspielplätze-

Haushaltsstellen		Haushaltsansatz			Ergebnis der Jahresrechnung	Investitionen und Invest.-Förderungsmaßnahmen		Erl.	Amt
Nr.	Bezeichnung	2008	Verpfl-Erm. 2008	2007		2006	Gesamtausgabebedarf		
		EUR	EUR	EUR	EUR	EUR		EUR	
1	2	3	4	5	6	7	8	9	10
	E i n n a h m e n								
	Einnahmen	0		0	0,00				
	A u s g a b e n								
.9350	Erneuerungen auf Spielplätzen	6.000	0	20.000	0,00	20.000	20.000		
	Ausgaben	6.000	0	20.000	0,00	20.000	20.000		
	UAB 4601 Zu-/Überschuß	-6.000		-20.000	0,00				

B. Vermögenshaushalt

Gemeinde 0 Petting
 Einzelplan 4 Soziale Sicherung
 Abschnitt 46 Eigene Einrichtungen der Jugendhilfe
 U-Abschnitt 4640 Tageseinrichtungen für Kinder -Kindergärten-

Haushaltsstellen		Haushaltsansatz			Ergebnis der Jahresrechnung	Investitionen und Invest.-Förderungsmaßnahmen		Erl.	Amt
Nr.	Bezeichnung	2008	Verpfl-Erm. 2008	2007	2006	Gesamtausgabe- bedarf	bisher bereitgestellt		
		EUR	EUR	EUR	EUR				
1	2	3	4	5	6	7	8	9	10
	E i n n a h m e n								
	Einnahmen	0		0	0,00				
	A u s g a b e n								
.9350	Erwerb v. bew. Sachen des Anlagevermögens	1.000	0	0	629,00	0	0		
	Ausgaben	1.000	0	0	629,00	0	0		
	UAB 4640 Zu-/Überschuß	-1.000		0	-629,00				
	Einnahmen	0		0	0,00				
	Ausgaben	7.000	0	20.000	629,00	20.000	20.000		
	AB 46 Zu-/Überschuß	-7.000		-20.000	-629,00				
	Einnahmen	0		0	0,00				
	Ausgaben	7.000	0	20.000	629,00	20.000	20.000		
	EP 4 Zu-/Überschuß	-7.000		-20.000	-629,00				

B. Vermögenshaushalt

Gemeinde 0 Petting
 Einzelplan 5 Gesundheit, Sport, Erholung
 Abschnitt 56 Eigene Sportstätten
 U-Abschnitt 5600 Eigene Sportstätten

Haushaltsstellen		Haushaltsansatz			Ergebnis der Jahresrechnung	Investitionen und Invest.-Förderungsmaßnahmen		Erl.	Amt
Nr.	Bezeichnung	2008	Verpfl.-Erm. 2008	2007	2006	Gesamtausgabe- bedarf	bisher bereitgestellt		
		EUR	EUR	EUR	EUR				
1	2	3	4	5	6	7	8	9	10
	E i n n a h m e n								
	Einnahmen	0		0	0,00				
	A u s g a b e n								
.9870	Zuschüsse für Investitionen (Turngeräte)	500	0	0	0,00	0	0		
	Ausgaben	500	0	0	0,00	0	0		
	UAB 5600 Zu-/Überschuß	-500		0	0,00				
	Einnahmen	0		0	0,00				
	Ausgaben	500	0	0	0,00	0	0		
	AB 56 Zu-/Überschuß	-500		0	0,00				
	Einnahmen	0		0	0,00				
	Ausgaben	500	0	0	0,00	0	0		
	EP 5 Zu-/Überschuß	-500		0	0,00				

B. Vermögenshaushalt

Gemeinde 0 Petting
 Einzelplan 6 Bau- und Wohnungswesen, Verkehr
 Abschnitt 60 Bauverwaltung
 U-Abschnitt 6030 Brückenbauverwaltung

Haushaltsstellen		Haushaltsansatz			Ergebnis der Jahresrechnung	Investitionen und Invest.-Förderungsmaßnahmen		Erl.	Amt
Nr.	Bezeichnung	2008	Verpfl-Erm. 2008	2007	2006	Gesamtausgabe- bedarf	bisher bereitgestellt		
		EUR	EUR	EUR	EUR				
1	2	3	4	5	6	7	8	9	10
	E i n n a h m e n								
	Einnahmen	0		0	0,00				
	A u s g a b e n								
.9400	Brückensanierungen	30.000	0	70.000	107,23	70.000	70.000		
	Ausgaben	30.000	0	70.000	107,23	70.000	70.000		
	UAB 6030 Zu-/Überschuß	-30.000		-70.000	-107,23				
	Einnahmen	0		0	0,00				
	Ausgaben	30.000	0	70.000	107,23	70.000	70.000		
	AB 60 Zu-/Überschuß	-30.000		-70.000	-107,23				

B. Vermögenshaushalt

Gemeinde 0 Petting
 Einzelplan 6 Bau- und Wohnungswesen, Verkehr
 Abschnitt 61 Städtebauliche Planung, Städtebauförderung, Vermessung, Bauordnung
 U-Abschnitt 6150 Städtebauliche Sanierungs- und Entwicklungsmaßnahmen

Haushaltsstellen		Haushaltsansatz			Ergebnis der Jahresrechnung	Investitionen und Invest.- Förderungsmaßnahmen		Erl.	Amt
Nr.	Bezeichnung	2008	Verpfl-Erm. 2008	2007		2006	Gesamtausgabe- bedarf		
		EUR	EUR	EUR	EUR	EUR		EUR	
1	2	3	4	5	6	7	8	9	10
	E i n n a h m e n								
	Einnahmen	0		0	0,00				
	A u s g a b e n								
.9510	Dorferneuerung (Baumaßnahmen)	--	--	--	18.791,75	0	0		
	Ausgaben	0	0	0	18.791,75	0	0		
	UAB 6150 Zu-/Überschuß	0		0	-18.791,75				
	Einnahmen	0		0	0,00				
	Ausgaben	0	0	0	18.791,75	0	0		
	AB 61 Zu-/Überschuß	0		0	-18.791,75				

B. Vermögenshaushalt

Gemeinde 0 Petting
 Einzelplan 6 Bau- und Wohnungswesen, Verkehr
 Abschnitt 62 Wohnungsbauförderung und Wohnungsfürsorge
 U-Abschnitt 6200 Wohnungsbauförderung und Wohnungsfürsorge

Haushaltsstellen		Haushaltsansatz			Ergebnis der Jahresrechnung	Investitionen und Invest.- Förderungsmaßnahmen		Erl.	Amt
Nr.	Bezeichnung	2008	Verpfl-Erm. 2008	2007		2006	Gesamtausgabe- bedarf		
		EUR	EUR	EUR	EUR	EUR		EUR	
1	2	3	4	5	6	7	8	9	10
	E i n n a h m e n								
.3400	Einnahmen aus der Veräußerung von Grundstücken	30.000		0	55.100,00				
	Einnahmen	30.000		0	55.100,00				
	A u s g a b e n								
.9320	Erwerb von Grundstücken	400.000	0	0	0,00	0	0		
	Ausgaben	400.000	0	0	0,00	0	0		
	UAB 6200 Zu-/Überschuß	-370.000		0	55.100,00				
	Einnahmen	30.000		0	55.100,00				
	Ausgaben	400.000	0	0	0,00	0	0		
	AB 62 Zu-/Überschuß	-370.000		0	55.100,00				

B. Vermögenshaushalt

Gemeinde 0 Petting
 Einzelplan 6 Bau- und Wohnungswesen, Verkehr
 Abschnitt 63 Gemeindestraßen
 U-Abschnitt 6300 Gemeindestraßen

Haushaltsstellen		Haushaltsansatz			Ergebnis der Jahresrechnung	Investitionen und Invest.- Förderungsmaßnahmen		Erl.	Amt
Nr.	Bezeichnung	2008 EUR	Verpfl.-Erm.	2007 EUR		2006 EUR	Gesamtausgabe- bedarf EUR		
			2008 EUR						
1	2	3	4	5	6	7	8	9	10
	E i n n a h m e n								
.3520	Erschließungsbeiträge Baugebiet Gärtnerei Duchek	9.000		2.000	0,00				
.3521	Erschließungsbeiträge Baugebiet Schönram Süd-Ost	20.000		16.000	25.751,98				
.3522	Erschließungsbeiträge Baugebiet Schönram Süd-Ost (Wasserversorgungsbeiträge)	1.000		1.500	2.230,68				
	Einnahmen	30.000		19.500	27.982,66				
	A u s g a b e n								
.9320	Grunderwerb für die Errichtung von Geh- und Radwegen (TS 27 Aich)	30.000	0	0	0,00	0	0		
.9520	Verschiedene allgem. Maßnahmen	--	--	--	89,32	0	0		
.9550	Erschließung des Baugebietes Schönram-Südost	2.000	0	0	0,00	0	0		
.9560	Erschließung des Baugebietes Gärtnerei Duchek	--	--	--	118,44	0	0		
.9570	Erschließung des Baugebietes Kirchfeld II (Erweiterung)	100.000	0	--	--	0	0		
.9591	Erneuerung des Asphaltoberbaus auf der Kirchfeldstraße und im Gehweg	--	--	16.300	67.960,00	84.500	84.500		
	Ausgaben	132.000	0	16.300	68.167,76	84.500	84.500		
	UAB 6300 Zu-/Überschuß	-102.000		3.200	-40.185,10				

B. Vermögenshaushalt

Gemeinde 0 Petting
 Einzelplan 6 Bau- und Wohnungswesen, Verkehr
 Abschnitt 63 Gemeindestraßen
 U-Abschnitt 6310 Gemeindeverbindungsstraßen

Haushaltsstellen		Haushaltsansatz			Ergebnis der Jahresrechnung	Investitionen und Invest.-Förderungsmaßnahmen		Erl.	Amt
Nr.	Bezeichnung	2008	Verpfl-Erm. 2008	2007	2006	Gesamtausgabe- bedarf	bisher bereitgestellt		
		EUR	EUR	EUR	EUR				
1	2	3	4	5	6	7	8	9	10
	E i n n a h m e n								
	Einnahmen	0		0	0,00				
	A u s g a b e n								
.9320	Erwerb von Grundstücken	2.000	0	0	25,00	0	0		
.9350	Erwerb von bewegl. Sachen des Anlage- vermögens (Bauhof)	1.600	0	1.600	0,00	0	0		
.9530	Oberflächenbehandlung von Gemeinde- straßen	40.000	0	40.000	83.762,82	0	0		
	Ausgaben	43.600	0	41.600	83.787,82	0	0		
	UAB 6310 Zu-/Überschuß	-43.600		-41.600	-83.787,82				
	Einnahmen	30.000		19.500	27.982,66				
	Ausgaben	175.600	0	57.900	151.955,58	84.500	84.500		
	AB 63 Zu-/Überschuß	-145.600		-38.400	-123.972,92				

B. Vermögenshaushalt

Gemeinde 0 Petting
 Einzelplan 6 Bau- und Wohnungswesen, Verkehr
 Abschnitt 65 Kreisstraßen
 U-Abschnitt 6500 Kreisstraßen

Haushaltsstellen		Haushaltsansatz			Ergebnis der Jahresrechnung	Investitionen und Invest.- Förderungsmaßnahmen		Erl.	Amt
Nr.	Bezeichnung	2008	Verpfl-Erm. 2008	2007		Gesamtausgabe- bedarf	bisher bereitgestellt		
		EUR	EUR	EUR	EUR			EUR	
1	2	3	4	5	6	7	8	9	10
	E i n n a h m e n								
.3620	Kostenbeitrag Kreis für die Neu- erstellung der Kreisstraße TS 23	--		--	20.268,50				
	Einnahmen	0		0	20.268,50				
	Ausgaben	0	0	0	0,00	0	0		
	UAB 6500 Zu-/Überschuß	0		0	20.268,50				
	Einnahmen	0		0	20.268,50				
	Ausgaben	0	0	0	0,00	0	0		
	AB 65 Zu-/Überschuß	0		0	20.268,50				

B. Vermögenshaushalt

Gemeinde 0 Petting
 Einzelplan 6 Bau- und Wohnungswesen, Verkehr
 Abschnitt 66 Bundes- und Landstraßen
 U-Abschnitt 6650 Ortsdurchfahrten und Ortsumgehungen im Zuge von Staatsstraßen

Haushaltsstellen		Haushaltsansatz			Ergebnis der Jahresrechnung	Investitionen und Invest.-Förderungsmaßnahmen		Erl.	Amt
Nr.	Bezeichnung	2008	Verpfl-Erm. 2008	2007	2006	Gesamtausgabebedarf EUR	bisher bereitgestellt EUR		
		EUR	EUR	EUR	EUR				
1	2	3	4	5	6	7	8	9	10
	E i n n a h m e n								
.3620	Kostenbeitrag Straßenbauamt für Ortsdurchfahrt Schönram -Fahrbahn/Hochborde-	--		--	36.881,93				
	Einnahmen	0		0	36.881,93				
	A u s g a b e n								
.9320	Erwerb von Grundstücken	--	--	--	1.009,76	0	0		
	Ausgaben	0	0	0	1.009,76	0	0		
	UAB 6650 Zu-/Überschuß	0		0	35.872,17				
	Einnahmen	0		0	36.881,93				
	Ausgaben	0	0	0	1.009,76	0	0		
	AB 66 Zu-/Überschuß	0		0	35.872,17				

B. Vermögenshaushalt

Gemeinde 0 Petting
 Einzelplan 6 Bau- und Wohnungswesen, Verkehr
 Abschnitt 67 Straßenbeleuchtung und -reinigung
 U-Abschnitt 6700 Straßenbeleuchtung Bau, Unterhaltung und Betrieb

Haushaltsstellen		Haushaltsansatz			Ergebnis der Jahresrechnung	Investitionen und Invest.- Förderungsmaßnahmen		Erl.	Amt
Nr.	Bezeichnung	2008	Verpfl-Erm. 2008	2007		2006	Gesamtausgabe- bedarf		
1	2	3	4	5	6	7	8	9	10
		EUR	EUR	EUR	EUR	EUR	EUR		
	E i n n a h m e n								
	Einnahmen	0		0	0,00				
	A u s g a b e n								
.9600	Erweiterung der Straßenbeleuchtung	3.000	0	0	0,00	0	0		
	Ausgaben	3.000	0	0	0,00	0	0		
	UAB 6700 Zu-/Überschuß	-3.000		0	0,00				
	Einnahmen	0		0	0,00				
	Ausgaben	3.000	0	0	0,00	0	0		
	AB 67 Zu-/Überschuß	-3.000		0	0,00				

B. Vermögenshaushalt

Gemeinde 0 Petting
 Einzelplan 6 Bau- und Wohnungswesen, Verkehr
 Abschnitt 69 Wasserläufe, Wasserbau
 U-Abschnitt 6900 Wasserläufe, Wasserbau

Haushaltsstellen		Haushaltsansatz			Ergebnis der Jahresrechnung	Investitionen und Invest.- Förderungsmaßnahmen		Erl.	Amt
Nr.	Bezeichnung	2008	Verpfl-Erm. 2008	2007	2006	Gesamtausgabe- bedarf	bisher bereitgestellt		
		EUR	EUR	EUR	EUR			EUR	EUR
1	2	3	4	5	6	7	8	9	10
	E i n n a h m e n								
.3610	Zuschüsse Land für die Sanierung von Gewässern III. Ordnung	500		500	195,78				
.3620	Zuschuß Bezirk f.d. Sanierung von Gewässern III. Ordnung	100		100	0,00				
	Einnahmen	600		600	195,78				
	A u s g a b e n								
.9510	Sanierung sonstiger Wassergräben	6.000	0	3.300	1.175,54	0	0		
.9530	Sanierung des Eisgrabens	7.000	0	600	445,44	0	0		
	Ausgaben	13.000	0	3.900	1.620,98	0	0		
	UAB 6900 Zu-/Überschuß	-12.400		-3.300	-1.425,20				
	Einnahmen	600		600	195,78				
	Ausgaben	13.000	0	3.900	1.620,98	0	0		
	AB 69 Zu-/Überschuß	-12.400		-3.300	-1.425,20				
	Einnahmen	60.600		20.100	140.428,87				
	Ausgaben	621.600	0	131.800	173.485,30	154.500	154.500		
	EP 6 Zu-/Überschuß	-561.000		-111.700	-33.056,43				

B. Vermögenshaushalt

Gemeinde 0 Petting
 Einzelplan 7 Öffentliche Einrichtungen, Wirtschaftsförderung
 Abschnitt 70 Abwasserbeseitigung
 U-Abschnitt 7000 Kanal

Haushaltsstellen		Haushaltsansatz			Ergebnis der Jahresrechnung	Investitionen und Invest.-Förderungsmaßnahmen		Erl.	Amt
Nr.	Bezeichnung	2008	Verpfl.-Erm. 2008	2007	2006	Gesamtausgabe- bedarf	bisher bereitgestellt		
		EUR	EUR	EUR	EUR			EUR	EUR
1	2	3	4	5	6	7	8	9	10
	E i n n a h m e n								
.3030	Zuführung v.Verwaltungs-HH(f.Sonderrück- lagen zum Ausgleich v.Gebührenschwankg.)	0		0	0,00				
.3130	Entnahmen aus Sonderrücklagen zum Aus- gleich von Gebührenschwankungen	20.138		26.000	6.350,25				
.3500	Herstellungsbeiträge für Kanal	20.000		50.000	16.462,64				
.3510	Grundstücksanschluß-Beiträge für Kanal	2.000		3.500	7.528,38				
.3610	Zuweisungen und Zuschüsse vom Land für Investitionen (Kanal) -BA 09/10/11/12/13	272.300		230.000	222.855,12				
.3640	Kostenbeitrag Straßenbauamt i.S. Orts- durchfahrt Schönram (Regenwasser-Anteil)	--		--	11.174,48				
	Einnahmen	314.438		309.500	264.370,87				
	A u s g a b e n								
.9030	Zuführung zum Verwaltungs-HH(Sonderrück- lagen zum Ausgleich v.Gebührenschwankg.)	20.138	0	26.000	6.350,25	0	0		
.9130	Zuführung an Sonderrücklagen(Sonderrück- lagen zum Ausgleich v.Gebührenschwankg.)	0	0	0	0,00	0	0		
.9500	Planungskosten der Kanalisation im Gemeindegebiet	--	--	1.000	8.159,78	0	0		
.9520	Kanalisation des Ortes Petting	--	--	--	2.327,43	0	0		

B. Vermögenshaushalt

Gemeinde 0 Petting
 Einzelplan 7 Öffentliche Einrichtungen, Wirtschaftsförderung
 Abschnitt 70 Abwasserbeseitigung
 U-Abschnitt 7000 Kanal

Haushaltsstellen		Haushaltsansatz			Ergebnis der Jahresrechnung	Investitionen und Invest.- Förderungsmaßnahmen		Erl.	Amt
Nr.	Bezeichnung	2008	Verpfl-Erm. 2008	2007		2006	Gesamtausgabe- bedarf		
		EUR	EUR	EUR	EUR	EUR		EUR	
1	2	3	4	5	6	7	8	9	10
.9541	Kanal-Herstellungskosten 'Gewerbegebiet Wasserbrenner'	--	--	--	1.854,42	0	0		
.9550	Grundstücksanschlußkosten für Kanal	--	--	--	12.454,90	0	0		
.9560	Abwasserbeseitigung des Ortes Schönram (BA 06 u. 08)	--	--	1.000	2.605,17	0	0		
.9561	Abwasserbeseitigung des Ortes Ringham (BA 09)	--	--	--	5.700,00	0	0		
.9562	Abwasserbeseitig. der Ortsteile Streu- lach/Quellgrund/Seehof/Seeberg (BA 10)	--	--	--	3.739,58	0	0		
.9563	Abwasserbeseitig. der Ortsteile Mörnberg /Musbach/Gilling/Kirchhof/Seesch.(BA 11)	--	--	--	17.639,78	0	0		
.9564	Abwasserbeseitigung BA 12 / 13 Lemperholzen, Lehen, Sondershausen ...	--	--	--	29.853,66	0	0		
.9566	Errichtung von Pumpstationen in Holzeck, Eglsee	--	--	--	17.561,26	0	0		
.9567	Sanierung des Kanals in der Kirchfeld- straße	--	--	14.400	41.644,30	62.000	62.000		
.9872	Rückzahlung von Kanal-Herstellung- beiträgen	5.000	0	740.430	0,00	740.430	740.430		
	Ausgaben	25.138	0	782.830	149.890,53	802.430	802.430		
	UAB 7000 Zu-/Überschuß	289.300		-473.330	114.480,34				

B. Vermögenshaushalt

Gemeinde 0 Petting
 Einzelplan 7 Öffentliche Einrichtungen, Wirtschaftsförderung
 Abschnitt 70 Abwasserbeseitigung
 U-Abschnitt 7002 Fäkalschlamm Entsorgung

Haushaltsstellen		Haushaltsansatz			Ergebnis der Jahresrechnung	Investitionen und Invest.-Förderungsmaßnahmen		Erl.	Amt
Nr.	Bezeichnung	2008	Verpfl-Erm. 2008	2007	2006	Gesamtausgabebedarf	bisher bereitgestellt		
		EUR	EUR	EUR	EUR				
1	2	3	4	5	6	7	8	9	10
	E i n n a h m e n								
.3520	Herstellungsbeitrag für die Fäkal-schlamm Entsorgung	1.000		2.400	1.432,66				
.3610	Zuweisungen und Zuschüsse vom Land für Kleinkläranlagen	70.000		0	0,00				
	Einnahmen	71.000		2.400	1.432,66				
	A u s g a b e n								
.9870	Zuweisungen und Zuschüsse für Investitionen zu Kleinkläranlagen	65.000	0	0	0,00	250.000	87.050		
	Ausgaben	65.000	0	0	0,00	250.000	87.050		
	UAB 7002 Zu-/Überschuß	6.000		2.400	1.432,66				
	Einnahmen	385.438		311.900	265.803,53				
	Ausgaben	90.138	0	782.830	149.890,53	1.052.430	889.480		
	AB 70 Zu-/Überschuß	295.300		-470.930	115.913,00				

B. Vermögenshaushalt

Gemeinde 0 Petting
 Einzelplan 7 Öffentliche Einrichtungen, Wirtschaftsförderung
 Abschnitt 75 Bestattungswesen
 U-Abschnitt 7500 Bestattungswesen

Haushaltsstellen		Haushaltsansatz			Ergebnis der Jahresrechnung	Investitionen und Invest.-Förderungsmaßnahmen		Erl.	Amt
Nr.	Bezeichnung	2008	Verpfl.-Erm. 2008	2007	2006	Gesamtausgabe- bedarf	bisher bereitgestellt		
		EUR	EUR	EUR	EUR				
1	2	3	4	5	6	7	8	9	10
	E i n n a h m e n								
	Einnahmen	0		0	0,00				
	A u s g a b e n								
.9400	Friedhof - Leichenhaus	1.000	0	0	0,00	0	0		
.9500	Friedhofsanierung (Gräberneuordnung)	10.000	0	10.000	1.522,50	0	0		
	Ausgaben	11.000	0	10.000	1.522,50	0	0		
	UAB 7500 Zu-/Überschuß	-11.000		-10.000	-1.522,50				
	Einnahmen	0		0	0,00				
	Ausgaben	11.000	0	10.000	1.522,50	0	0		
	AB 75 Zu-/Überschuß	-11.000		-10.000	-1.522,50				

B. Vermögenshaushalt

Gemeinde 0 Petting
 Einzelplan 7 Öffentliche Einrichtungen, Wirtschaftsförderung
 Abschnitt 79 Fremdenverkehr, sonstige Förderung v. Wirtschaft u. Verkehr
 U-Abschnitt 7910 Sonstige Förderung von Wirtschaft und Verkehr

Haushaltsstellen		Haushaltsansatz			Ergebnis der Jahresrechnung	Investitionen und Invest.-Förderungsmaßnahmen		Erl.	Amt
Nr.	Bezeichnung	2008	Verpfl.-Erm. 2008	2007	2006	Gesamtausgabe- bedarf	bisher bereitgestellt		
		EUR	EUR	EUR	EUR				
1	2	3	4	5	6	7	8	9	10
	E i n n a h m e n								
.3400	Einnahmen aus der Veräußerung von Grundstücken	50.000		2.500	108.778,31				
.3520	Erschließungsbeiträge Gewerbegebiet Wasserbrenner	50.000		0	114.448,16				
	Einnahmen	100.000		2.500	223.226,47				
	A u s g a b e n								
.9320	Erwerb von Grundstücken	500	0	0	0,00	0	0		
.9500	Erschließung des Gewerbegebietes Wasserbrenner	10.000	0	700	0,00	0	0		
	Ausgaben	10.500	0	700	0,00	0	0		
	UAB 7910 Zu-/Überschuß	89.500		1.800	223.226,47				
	Einnahmen	100.000		2.500	223.226,47				
	Ausgaben	10.500	0	700	0,00	0	0		
	AB 79 Zu-/Überschuß	89.500		1.800	223.226,47				
	Einnahmen	485.438		314.400	489.030,00				
	Ausgaben	111.638	0	793.530	151.413,03	1.052.430	889.480		
	EP 7 Zu-/Überschuß	373.800		-479.130	337.616,97				

B. Vermögenshaushalt

Gemeinde 0 Petting
 Einzelplan 8 Wirtschaftliche Unternehmen, allgemeines Grund- und Sondervermögen
 Abschnitt 81 Versorgungsunternehmen
 U-Abschnitt 8150 Wasserversorgung

Haushaltsstellen		Haushaltsansatz			Ergebnis der Jahresrechnung	Investitionen und Invest.-Förderungsmaßnahmen		Erl.	Amt
Nr.	Bezeichnung	2008	Verpfl.-Erm. 2008	2007	2006	Gesamtausgabe- bedarf	bisher bereitgestellt		
		EUR	EUR	EUR	EUR				
1	2	3	4	5	6	7	8	9	10
	E i n n a h m e n								
.3030	Zuführung v.Verwaltungs.HH(f.Sonderrück- lagen zum Ausgleich v.Gebührenschwankg.)	0		0	0,00				
.3130	Entnahmen aus Sonderrücklagen zum Aus- gleich von Gebührenschwankungen	8.587		19.020	8.019,36				
.3500	Wasseranschlußbeiträge	2.000		2.000	1.356,64				
	Einnahmen	10.587		21.020	9.376,00				
	A u s g a b e n								
.9030	Zuführung zum Verwaltg.HH (Sonderrückla- gen zum Ausgleich von Gebührenschwankg.)	8.587	0	19.020	8.019,36	0	0		
.9130	Zuführung an Sonderrücklagen(Sonderrück- lagen zum Ausgleich v.Gebührenschwankg.)	0	0	0	0,00	0	0		
.9500	Wasserleitungsbau (Erneuerung)	4.000	0	0	6.617,33	0	0		
.9520	Erneuerung der Wasserleitung in der Kirchfeldstraße	--	--	15.000	45.000,00	65.000	65.000		
.9530	UV-desinfektionsanlage	--	--	2.000	17.244,54	0	0		
.9600	Betriebsanlagen und Techn. Ein- richtungen (Wasseruhren u.a)	5.000	0	5.000	3.231,21	0	0		
	Ausgaben	17.587	0	41.020	80.112,44	65.000	65.000		
	UAB 8150 Zu-/Überschuß	-7.000		-20.000	-70.736,44				

B. Vermögenshaushalt

Gemeinde 0 Petting
 Einzelplan 8 Wirtschaftliche Unternehmen, allgemeines Grund- und Sondervermögen
 Abschnitt 81 Versorgungsunternehmen
 U-Abschnitt 8150 Wasserversorgung

Haushaltsstellen		Haushaltsansatz			Ergebnis der Jahresrechnung	Investitionen und Invest.-Förderungsmaßnahmen		Erl.	Amt
Nr.	Bezeichnung	2008	Verpfl-Erm. 2008	2007	2006	Gesamtausgabe- bedarf	bisher bereitgestellt		
		EUR	EUR	EUR	EUR				
1	2	3	4	5	6	7	8	9	10
	Einnahmen	10.587		21.020	9.376,00				
	Ausgaben	17.587	0	41.020	80.112,44	65.000	65.000		
	AB 81 Zu-/Überschuß	-7.000		-20.000	-70.736,44				

B. Vermögenshaushalt

Gemeinde 0 Petting
 Einzelplan 8 Wirtschaftliche Unternehmen, allgemeines Grund- und Sondervermögen
 Abschnitt 88 Allgemeines Grundvermögen
 U-Abschnitt 8800 Allgemeines Grundvermögen (bebaute Grundstücke)

Haushaltsstellen		Haushaltsansatz			Ergebnis der Jahresrechnung	Investitionen und Invest.- Förderungsmaßnahmen		Erl.	Amt
Nr.	Bezeichnung	2008 EUR	Verpfl.-Erm.	2007 EUR		2006 EUR	Gesamtausgabe- bedarf EUR		
			2008 EUR						
1	2	3	4	5	6	7	8	9	10
	E i n n a h m e n								
	Einnahmen	0		0	0,00				
	A u s g a b e n								
.9320	allg. Grunderwerb	10.000	0	0	0,00	0	0		
.9510	Umbau des ehemaligen Sparkassengebäudes /neues Rathaus, Errichtung Radlhütte	0	0	0	0,00	0	0		
.9511	Umbau des alten Rathausgebäudes	10.000	0	110.000	0,00	120.000	120.000		
.9540	Kanal-Herstellungskosten	--	--	--	9.101,88	0	0		
	Ausgaben	20.000	0	110.000	9.101,88	120.000	120.000		
	UAB 8800 Zu-/Überschuß	-20.000		-110.000	-9.101,88				

B. Vermögenshaushalt

Gemeinde 0 Petting
 Einzelplan 8 Wirtschaftliche Unternehmen, allgemeines Grund- und Sondervermögen
 Abschnitt 88 Allgemeines Grundvermögen
 U-Abschnitt 8810 Sonstiges Grundvermögen (nicht bebaute Grundstücke)

Haushaltsstellen		Haushaltsansatz			Ergebnis der Jahresrechnung	Investitionen und Invest.- Förderungsmaßnahmen		Erl.	Amt
Nr.	Bezeichnung	2008	Verpfl-Erm. 2008	2007		2006	Gesamtausgabe- bedarf		
		EUR	EUR	EUR	EUR	EUR		EUR	
1	2	3	4	5	6	7	8	9	10
	E i n n a h m e n								
	Einnahmen	0		0	0,00				
	A u s g a b e n								
.9320	Grunderwerb (Tauschgrund)	400.000	0	1.000	0,00	0	0		
	Ausgaben	400.000	0	1.000	0,00	0	0		
	UAB 8810 Zu-/Überschuß	-400.000		-1.000	0,00				
	Einnahmen	0		0	0,00				
	Ausgaben	420.000	0	111.000	9.101,88	120.000	120.000		
	AB 88 Zu-/Überschuß	-420.000		-111.000	-9.101,88				
	Einnahmen	10.587		21.020	9.376,00				
	Ausgaben	437.587	0	152.020	89.214,32	185.000	185.000		
	EP 8 Zu-/Überschuß	-427.000		-131.000	-79.838,32				

B. Vermögenshaushalt

Gemeinde 0 Petting
 Einzelplan 9 Allgemeine Finanzwirtschaft
 Abschnitt 90 Steuern, allgemeine Zuweisungen und allgemeine Umlagen
 U-Abschnitt 9000 Allgemeine Finanzwirtschaft

Haushaltsstellen		Haushaltsansatz			Ergebnis der Jahresrechnung	Investitionen und Invest.-Förderungsmaßnahmen		Erl.	Amt
Nr.	Bezeichnung	2008	Verpfl-Erm. 2008	2007	2006	Gesamtausgabe- bedarf	bisher bereitgestellt		
		EUR	EUR	EUR	EUR				
1	2	3	4	5	6	7	8	9	10
	E i n n a h m e n								
.3610	Investitionspauschale nach Art. 12 FAG	20.000		20.000	17.287,00				
	Einnahmen	20.000		20.000	17.287,00				
	Ausgaben	0	0	0	0,00	0	0		
	UAB 9000 Zu-/Überschuß	20.000		20.000	17.287,00				
	Einnahmen	20.000		20.000	17.287,00				
	Ausgaben	0	0	0	0,00	0	0		
	AB 90 Zu-/Überschuß	20.000		20.000	17.287,00				

B. Vermögenshaushalt

Gemeinde 0 Petting
 Einzelplan 9 Allgemeine Finanzwirtschaft
 Abschnitt 91 Sonstige allgemeine Finanzwirtschaft
 U-Abschnitt 9100 Sonstige allgemeine Finanzwirtschaft

Haushaltsstellen		Haushaltsansatz			Ergebnis der Jahresrechnung	Investitionen und Invest.-Förderungsmaßnahmen		Erl.	Amt
Nr.	Bezeichnung	2008	Verpfl-Erm. 2008	2007	2006	Gesamtausgabe- bedarf	bisher bereitgestellt		
		EUR	EUR	EUR	EUR				
1	2	3	4	5	6	7	8	9	10
	E i n n a h m e n								
.3000	Zuführungen vom Verwaltungshaushalt (ohne Sonderrücklagen)	558.334		493.770	316.414,55				
.3100	Entnahmen aus Rücklagen (ohne Sonderrücklagen)	156.366		402.260	67.935,14				
	Einnahmen	714.700		896.030	384.349,69				
	A u s g a b e n								
.9100	Zuführungen an Rücklagen (ohne Sonderrücklagen)	0	0	0	433.863,34	0	0		
.9718	Tilgungsausgaben an das Land	--	--	--	132.913,26	0	0		
.9778	Tilgungsausgaben an private Unternehmen (Raiffeisenbank und Hypothekenbank)	29.500	0	29.500	32.390,36	0	0		
.9788	Tilgungsausgaben an die übrigen Bereiche	--	--	--	696,00	0	0		
	Ausgaben	29.500	0	29.500	599.862,96	0	0		
	UAB 9100 Zu-/Überschuß	685.200		866.530	-215.513,27				
	Einnahmen	714.700		896.030	384.349,69				
	Ausgaben	29.500	0	29.500	599.862,96	0	0		
	AB 91 Zu-/Überschuß	685.200		866.530	-215.513,27				

B. Vermögenshaushalt

Gemeinde 0 Petting
 Einzelplan 9 Allgemeine Finanzwirtschaft
 Abschnitt 92 Abwicklungen der Vorjahre
 U-Abschnitt 9200 Abwicklung der Vorjahre

Haushaltsstellen		Haushaltsansatz			Ergebnis der Jahresrechnung	Investitionen und Invest.-Förderungsmaßnahmen		Erl.	Amt
Nr.	Bezeichnung	2008	Verpfl-Erm. 2008	2007	2006	Gesamtausgabe- bedarf	bisher bereitgestellt		
		EUR	EUR	EUR	EUR				
1	2	3	4	5	6	7	8	9	10
	E i n n a h m e n								
.3950	Abschlußtechnische Vorgänge (Ist-Überschuß des Vermögenshaushalts)	0		0	0,00				
	Einnahmen	0		0	0,00				
	A u s g a b e n								
.9950	Abschlußtechnische Vorgänge (Ist-Fehlbetrag des Vermögenshaushalts)	0	0	0	0,00	0	0		
	Ausgaben	0	0	0	0,00	0	0		
	UAB 9200 Zu-/Überschuß	0		0	0,00				
	Einnahmen	0		0	0,00				
	Ausgaben	0	0	0	0,00	0	0		
	AB 92 Zu-/Überschuß	0		0	0,00				
	Einnahmen	734.700		916.030	401.636,69				
	Ausgaben	29.500	0	29.500	599.862,96	0	0		
	EP 9 Zu-/Überschuß	705.200		886.530	-198.226,27				

Anlagen zum Haushaltsplan

1. Stellenplan

2. Übersicht über den voraussichtlichen Stand der Schulden

3. Übersicht über den voraussichtlichen Stand der Rücklagen

4. Finanzplan

5. Investitionsplan

Stellenplan der Gemeinde Petting

Laufbahngruppe, Amtsbezeichnung, Vergütungsgruppe	Besoldungsgruppe, Gruppe TVöD	Zahl der Stellen Hjahr	Zahl der Stellen Vorjahr	Zahl der tatsächlich besetzten Stellen Vorjahr (30.06.)	Gliederung des Haushaltsplanes	Vermerke, Erläuterungen
Beamte						
Wahlbeamte		1	1	1	00	1. Bürgermeister
Gehobener Dienst	A12	1	1	1	02	Melz
Summe		2	2	2		
Tariflich Beschäftigte						
BAT IVb	9	2	2	2	03, 464	Starzer, Eder
BAT Vc	8	3	3	3	464	Ganzenhuber, Unden, Leitenbacher
BAT VIb	6	1	1	1	02	Vordermayer
BAT VII	5	2	3	3	11, 464	Parzinger, Knittler
BAT VIII, MTL II 4a	4	1	1	1	63	Haunerdingner
BAT IX a, MTL II 3a	3	2	2	2	464, 63	Schmid, Öllerer
BAT IX, MTL II 1	2	4	3	3	464, 215	Steinmaßl, Strehhuber, Seeor, Schnell
Pauschalvergütet		5	5	5	72, 06, 56, 75, 29	Rieß, Stampfl, Hack, Heigermoser, Unrein
Summe		20	20	20		
Nachwuchskräfte						
Auszubildende	Ausb.verg.	1	1	1	02	Breinbauer
Gesamt		23	23	23		

2. Übersicht über den voraussichtlichen Stand der Schulden

Angaben in Tausend Euro

Art	Stand zu Beginn des Vorjahres	Stand zu Beginn des Haushaltsjah res	Zugang	Abgang	Stand nach Ablauf des Haushaltsjah res
	01.01.2007	01.01.2008			31.12.2008
1. Schulden aus Krediten von/vom					
1.1. Bund, LAF, ERP-Sondervermögen					0
1.2 Land	0	0			0
1.3 Gemeinden u. Gemeindeverbände					0
1.4 Zweckverbänden					0
1.5 sonstigen öffentlichen Bereichen					0
1.6 Kreditmarkt (Bereich 5-8, s. Nr. 1.1 AllgZV-KommGrPI)	102	73		29	44
Summe 1	102	73	0	29	44
davon entfallen auf Maßnahmen, die überwiegend aus Entgelten Dritter finanziert werden (Anlage 4 zu § 5 KommHV- AllZVKommGrPI-Nr. 3.3)	102	73	0	29	44
2. Innere Darlehen aus Sonderrücklagen					
3. Äussere Kassenkredite					
	Zahlungen im Vorjahr	Zahlungen im HH-jahr			
4. Belastungen aus Rechtsgeschäften, die Kreditaufnahmen wirtschaftlich gleich kommen					

3. Übersicht über den voraussichtlichen Stand der Rücklagen

Angaben in Tausend Euro

Art	Stand zu Beginn des Vorjahres	Stand zu Beginn des Haushaltsjah res	Zugang	Abgang	Stand nach Ablauf des Haushaltsjah res
	01.01.2007	01.01.2008			31.12.2008
1. allgemeine Rücklage	2.222	1.964	0	-156	1.808
2. Sonderrücklagen					
2.1 Kanalisation	-28	0	0	-20	-20
2.2 Wasserversorgung	-6	-19	0	-9	-28
2.3					0
2.4					0
2.5					0
Summe 2	-34	-19	0	-29	-48
gesamter Rücklagenbestand	2.188	1.945	0	-185	1.760

Nachrichtlich:

Ausgaben des Verwaltungshaushalts der letzten 3 Jahre

2005	1.645
2006	1.744
2007	1.715

Durchschnitt der letzten 3 Jahre
hiervon 1% =

1.701
17

Kommunale Finanzplanung

1. Einnahmen und Ausgaben nach Arten

2007 — 2011

- Tausend EUR -

Gruppierungs-Nr.	Einnahme- bzw. Ausgabeart	lfd. Nr.	lfd. Haushaltsjahr 2007	Planjahr 2008	1.	2.	3.
					Folgejahr		
					2009	2010	2011
1	2	3	4	5	6	7	8
- Tausend EUR -							
Einnahmen des Verwaltungshaushalts							
=====							
Steuern, allgemeine Zuweisungen und Umlagen							
000,001	Grundsteuern A und B	01	159,0	161,0	161,5	162,0	162,5
003,004	Gewerbsteuer nach Ertrag und Kapital (einschl. Lohnsummensteuer)	02	380,0	350,0	340,0	340,0	340,0
010	Gemeindeanteil an der Einkommensteuer	03	540,0	587,0	570,0	560,0	560,0
012	Beteiligung an der Umsatzsteuer	04	24,0	25,3	25,0	24,5	24,0
02,03	Andere Steuern und steuerähnliche Einnahmen	05	7,2	7,3	7,3	7,3	7,3
00-03	Steuern zusammen	06	1.110,2	1.130,6	1.103,8	1.093,8	1.093,8

04-06,und 08	Allgemeine Zuweisungen	07	566,1	641,6	591,0	579,0	569,0
07	Allgemeine Umlagen	08	0,0	0,0	0,0	0,0	0,0
09	Ausgleichsleistungen	09	0,0	0,0	0,0	0,0	0,0
0	Steuern, Allgemeine Zuweisungen und Umlagen zusammen	09	1.676,3	1.772,2	1.694,8	1.672,8	1.662,8
(Hauptgruppe 0)							

Einnahmen aus Verwaltung und Betrieb							
10,11,12	Gebühren und ähnliche Entgelte, zweckgebundene Abgaben	10	171,7	197,5	207,3	200,1	199,9
13,14,15	Einnahmen aus Verkauf, Mieten, Pachten, sonstige Verwaltungs- und Betriebseinnahmen	11	10,3	21,0	21,0	21,0	21,0
16,17	Erstattungen von Ausgaben des Verwaltungshaushalts Zuweisungen und Zuschüsse für laufende Zwecke						
160,170	vom Bund, LAF, ERP-Sondervermögen	12	0,0	0,0	0,0	0,0	0,0
161,171	vom Land	13	173,8	161,0	166,0	161,0	161,0
162,163,172,173	von Gemeinden, Gemeindeverbänden und Zweckverbänden	14	23,6	21,6	21,7	21,7	21,7
164-168,169, 174-178	von sonstigen Bereichen	15	14,0	16,3	16,3	16,3	16,3

Gruppierungs-Nr.	Einnahme- bzw. Ausgabeart	lfd. Nr.	lfd. Haushaltsjahr 2007	Planjahr 2008	1.	2.	3.
					Folgejahr		
					2009	2010	2011
1	2	3	4	5	6	7	8
- Tausend EUR -							
19	Aufgabenbezogene Leistungsbeteiligung	19	0,0	0,0	0,0	0,0	0,0
1	Einnahmen aus Verwaltung und Betrieb zusammen (Hauptgruppe 1)	16	393,4	417,4	432,3	420,1	419,9

Sonstige Finanzeinnahmen							
20	Zinseinnahmen	17	85,0	85,0	85,0	85,0	85,0
23	Schuldendiensthilfen	18	3,6	2,5	1,4	0,3	0,0
21,22,24-28	Übrige Finanzeinnahmen	19	127,8	129,5	90,0	90,8	91,0
2	Sonstige Finanzeinnahmen zusammen (Hauptgruppe 2)	20	216,4	217,0	176,4	176,1	176,0

0-2	Einnahmen des Verwaltungshaushalts zusammen (Hauptgruppe 0-2)	21	2.286,1	2.406,6	2.303,5	2.269,0	2.258,7
=====							
Einnahmen des Vermögenshaushalts							
=====							
30	Zuführung vom Verwaltungshaushalt	22	493,8	558,3	501,7	473,1	461,8
31	Entnahmen aus Rücklagen	23	447,3	185,1	6,3	7,1	7,2
32,33,34	Rückflüsse von Darlehen und von Kapitaleinlagen, Einnahmen aus der Veräußerung von Beteiligungen und von Sachen des Anlagevermögens	24	2,5	80,0	80,0	80,0	80,0
35	Beiträge und ähnliche Entgelte	25	77,4	105,0	100,0	97,0	96,0
36	Zuweisungen und Zuschüsse für Investitionen und Investitionsförderungsmaßnahmen						
360	vom Bund, LAF, ERP-Sondervermögen	26	0,0	0,0	0,0	0,0	0,0
361	vom Land	27	270,5	422,8	50,5	50,5	50,5
362,363	von Gemeinden, Gemeindeverbänden und Zweckverbänden	28	0,1	0,1	0,1	0,1	0,1
364-368	von sonstigen Bereichen	29	0,0	0,0	0,0	0,0	0,0

Gruppierungs-Nr.	Einnahme- bzw. Ausgabeart	lfd. Nr.	lfd. Haushaltsjahr 2007	Planjahr 2008	1.	2.	3.
					Folgejahr		
					2009	2010	2011
1	2	3	4	5	6	7	8
- Tausend EUR -							

37	Einnahmen aus Krediten und inneren Darlehen						
370	vom Bund, LAF, ERP-Sondervermögen	30	0,0	0,0	0,0	0,0	0,0
371	vom Land	31	0,0	0,0	0,0	0,0	0,0
372,373	von Gemeinden, Gemeindeverbänden und Zweckverbänden	32	0,0	0,0	0,0	0,0	0,0
374,375,376,377,378	vom sonstigen öffentlichen Bereich und Kreditmarkt	33	0,0	0,0	0,0	0,0	0,0
379	Innere Darlehen	34	0,0	0,0	0,0	0,0	0,0
3	Einnahmen des Vermögenshaushalts zusammen (Hauptgruppe 3)	35	1.291,6	1.351,3	738,6	707,8	695,6
=====							
0-3	Summe der Einnahmen (Hauptgruppen 0-3)	36	3.577,7	3.757,9	3.042,1	2.976,8	2.954,3
=====							

Gruppierungs-Nr.	Einnahme- bzw. Ausgabeart	lfd. Nr.	lfd. Haushaltsjahr 2007	Planjahr 2008	1.	2.	3.
					Folgejahr		
					2009	2010	2011
1	2	3	4	5	6	7	8
- Tausend EUR -							
Ausgaben des Verwaltungshaushalts							
=====							
40-47	Personalausgaben (Hauptgruppe 4)	37	548,2	587,0	567,7	564,0	566,7

Sächlicher Verwaltungs- und Betriebsaufwand							
50-66	Sächlicher Verwaltungs- und Betriebsaufwand (ohne Gruppen 67 und 68)	38	369,7	395,4	379,8	382,2	382,9
670-678	Erstattungen von Ausgaben des Verwaltungshaushalts	39	120,2	111,2	132,2	132,2	132,2
679	Innere Verrechnungen	40	9,6	9,6	9,6	9,6	9,6
68	Kalkulatorische Kosten	41	26,6	44,4	27,2	27,2	27,2
69	Aufgabenbezogene Leistungsbeteiligung	69	0,0	0,0	0,0	0,0	0,0
5/6	Sächlicher Verwaltungs- und Betriebsaufwand zusammen (Hauptgruppe 5/6)	42	526,1	560,6	548,8	551,2	551,9

Zuweisungen und Zuschüsse							
(nicht für Investitionen)							
70	Zuschüsse für laufende Zwecke an soziale oder ähnliche Einrichtungen	43	17,0	18,4	15,5	15,5	15,5
71,72	Zuweisungen und sonst. Zuschüsse für lfd. Zwecke, Schuldendiensthilfen						
710,720	an Bund, LAF, ERP-Sondervermögen	44	0,0	0,0	0,0	0,0	0,0
711,721	an Land	45	1,4	1,4	1,4	1,4	1,4
712,713,722,723	an Gemeinden und Gemeindeverbände, an Zweckverbände und dgl.	46	0,0	0,0	0,0	0,0	0,0
715,716,725,726	an kommunale und sonstige öffentliche Sonderrechnungen	47	0,0	0,0	0,0	0,0	0,0
714,717,718,724,727,728	an sonstige Bereiche	48	6,5	6,7	5,5	5,5	5,5
8							
73-78	Leistungen der Sozialhilfe u.ä.	49	0,0	0,0	0,0	0,0	0,0
7	Zuweisungen und Zuschüsse	50	24,9	26,5	22,4	22,4	22,4

Gruppierungs-Nr.	Einnahme- bzw. Ausgabeart	lfd. Nr.	lfd. Haushaltsjahr 2007	Planjahr 2008	1.	2.	3.
					Folgejahr		
					2009	2010	2011
1	2	3	4	5	6	7	8
- Tausend EUR -							
zusammen (Hauptgruppe 7)							
Sonstige Finanzausgaben							
80	Zinsausgaben	51	4,8	3,3	1,9	0,4	0,0
81	Gewerbesteuerumlage	52	81,0	72,0	65,0	62,0	60,0
82,83	Allgemeine Zuweisungen und Umlagen	53	602,0	593,0	590,0	590,0	590,0
84,85	Weitere Finanzausgaben, Deckungsreserve	54	5,4	5,8	5,8	5,8	5,8
86	Zuführung zum Vermögenshaushalt	55	493,8	558,3	501,7	473,1	461,8
8	Sonstige Finanzausgaben zusammen (Hauptgruppe 8)	56	1.187,0	1.232,4	1.164,4	1.131,3	1.117,6

4-8	Ausgaben des Verwaltungshaushalts zusammen (Hauptgruppen 4-8)	57	2.286,2	2.406,5	2.303,3	2.268,9	2.258,6
=====							
Ausgaben des Vermögenshaushalts							
=====							
92,98	Gewährung von Darlehen, Zuweisungen und Zuschüsse für Investitionen						
920,980	an Bund, LAF, ERP-Sondervermögen	58	0,0	0,0	0,0	0,0	0,0
921,981	an Land	59	0,0	0,0	0,0	0,0	0,0
922,982,923,983	an Gemeinden und Gemeindeverbänden, an Zweckverbände und dgl.	60	0,0	0,0	0,0	0,0	0,0
924-928,984-988	an sonstige Bereiche	61	740,4	71,5	28,5	28,5	28,5
930	Vermögenserwerb Erwerb von Beteiligungen, Kapitaleinlagen	62	0,0	0,0	0,0	0,0	0,0
932	Erwerb von Grundstücken	63	1,0	842,5	163,5	163,5	163,5
935	Erwerb von beweglichen Sachen des	64	185,6	148,1	11,1	11,1	11,1

Gruppierungs-Nr.	Einnahme- bzw. Ausgabeart	lfd. Nr.	lfd. Haushaltsjahr 2007	Planjahr 2008	1.	2.	3.
					Folgejahr		
					2009	2010	2011
1	2	3	4	5	6	7	8
- Tausend EUR -							
	Anlagevermögens						
94,95,96	Baumaßnahmen	65	290,0	231,0	71,0	71,0	71,0
92-96,98	Investitionen und Investitionsförderungsmaßnahmen Gesamt	66	1.217,0	1.293,1	274,1	274,1	274,1
90	Zuführungen zum Verwaltungshaushalt	67	45,0	28,7	6,3	7,1	7,2
91	Zuführungen an Rücklagen	68	0,0	0,0	428,7	411,6	414,3
970	Tilgung von Krediten, Rückzahlung von inneren Darlehen an Bund, LAF, ERP-Sondervermögen	69	0,0	0,0	0,0	0,0	0,0
971	an Land	70	0,0	0,0	0,0	0,0	0,0
972, 973	an Gemeinden und Gemeindeverbände, an Zweckverbände und dgl.	71	0,0	0,0	0,0	0,0	0,0
974-978	an sonstigen öffentlichen Bereich und Kreditmarkt	72	29,5	29,5	29,5	15,0	0,0
979	Rückzahlung von inneren Darlehen	73	0,0	0,0	0,0	0,0	0,0
992	Deckung von Fehlbeträgen (Soll-Fehlbeträgen)	74	0,0	0,0	0,0	0,0	0,0
990,991	Übrige Ausgaben des Vermögenshaushalts	75	0,0	0,0	0,0	0,0	0,0
90,91,97,99	Sonstige Ausgaben des Vermögenshaushalts zusammen	76	74,5	58,2	464,5	433,7	421,5
9	Ausgaben des Vermögenshaushalts zusammen (Hauptgruppe 9)	77	1.291,5	1.351,3	738,6	707,8	695,6
4-9	Summe der Ausgaben (Hauptgruppen 4-9)	78	3.577,7	3.757,8	3.041,9	2.976,7	2.954,2

2. Investitionen und Investitionsförderungsmaßnahmen nach Aufgabenbereichen (Investitionsprogramm)

2007 — 2011

- in 1000 EUR -

Gemeinde 0 Petting

Gliederung	Gruppierung	Maßnahme	lfd. Nr.	bisher	abgel.	Plan- jahr 2008	Planungsperiode			Folge- Jahre	Gesamt Ausgabe- Bedarf	Kommentar
				Bereit- gest.	HHJ 2007		2009	2010	2011			
00-08		Allgemeine Verwaltung	1	0	0	2	2	2	2	-8	0	
10-16		Öffentliche Sicherheit und Ordnung	2	340	164	136	5	5	5	-315	340	
		Schulen -----										
21		Grund- und Hauptschulen	3	0	0	2	2	2	2	-8	0	
22		Realschulen	4	0	0	0	0	0	0	0	0	
23		Gymnasien, Kollegs (ohne berufliche Gymnasien)	5	0	0	0	0	0	0	0	0	
24-26		Berufsbildende Schulen	6	0	0	0	0	0	0	0	0	
27		Förderschulen	7	0	0	0	0	0	0	0	0	
28		Gesamtschulen, Schulzentren	8	0	0	0	0	0	0	0	0	
20,29		Übriges	9	0	1	3	3	3	3	-13	0	
2		Epl. 2 zusammen	10	0	1	5	5	5	5	-21	0	
		Wissenschaft, Forschung, Kulturpflege -----										
31		Wissenschaft, Forschung	11	0	0	0	0	0	0	0	0	
35		Volksbildung	12	0	0	0	0	0	0	0	0	
30,32-34,36 ,37		Übriges	13	0	0	1	1	1	1	-4	0	
3		Epl. 3 zusammen	14	0	0	1	1	1	1	-4	0	
		Soziale Sicherung -----										
43,46		Einrichtungen der Sozialhilfe, Kriegsgräberfürsorge und Jugendhilfe	15	20	20	7	1	1	1	-30	20	
40,47		Übriges	16	0	0	0	0	0	0	0	0	
4		Epl. 4 zusammen	17	20	20	7	1	1	1	-30	20	

Gemeinde 0 Petting

Gliederung	Gruppierung	Maßnahme	lfd. Nr.	bisher	abgel.	Plan-	Planungsperiode			Folge- Jahre	Gesamt Ausgabe- Bedarf	Kommentar
				Bereit- gest.	HHJ 2007	jahr 2008	2009	2010	2011			
Gesundheit, Sport, Erholung												

51		Krankenhäuser	18	0	0	0	0	0	0	0	0	
50,54		Sonstige Einrichtungen des Gesundheitswesens	19	0	0	0	0	0	0	0	0	
55,56,57		Sport, Badeanstalten	20	0	0	1	1	1	1	-4	0	
58,59		Übriges	21	0	0	0	0	0	0	0	0	
5		Epl. 5 zusammen	22	0	0	1	1	1	1	-4	0	
Bau- und Wohnungswesen, Verkehr												

63-66		Straßen	23	85	58	176	45	45	45	-369	85	
60,61,62,67 -69		Übriges	24	70	74	446	118	118	118	-874	70	
6		Epl. 6 zusammen	25	155	132	622	163	163	163	-1.243	155	
Öffentliche Einrichtungen, Wirtschaftsförderung												

70		Abwasserbeseitigung	26	890	757	70	27	27	27	-746	1.052	
72		Abfallbeseitigung	27	0	0	0	0	0	0	0	0	
73-79		Übriges	28	0	11	22	2	2	2	-39	0	
7		Epl. 7 zusammen	29	890	768	92	29	29	29	-785	1.052	
Wirtschaftliche Unternehmen, allgemeines Grund- und Sondervermögen												

80-87		Wirtschaftliche Unternehmen	30	65	22	9	9	9	9	-58	65	
88,89		Allgemeines Grund- und Sondervermögen	31	120	111	420	60	60	60	-711	120	
8		Epl. 8 zusammen	32	185	133	429	69	69	69	-769	185	

Gemeinde 0 Petting

Gliederung	Gruppierung	Maßnahme	bfd. Nr.	bisher	abgel.	Plan-	Planungsperiode			Folge-	Gesamt	Kommentar
				Bereit- gest.	HHJ 2007	jahr 2008	2009	2010	2011	Jahre	Ausgabe- Bedarf	
0-8		Investitionen, Investitionsförder- ungsmaßnahmen insgesamt (siehe lfd. Nr. 65 des Teils 1)	33	1.590	1.218	1.295	276	276	276	-3.179	1.752	