

Haushalt der Gemeinde Petting 2009

2009

Haushaltssatzung

1

Vorbericht

2

Zusammenfassung der Einnahmen, Ausgaben und
Verpflichtungsermächtigungen

3

Haushaltsquerschnitt

4

Gruppierungsübersicht

5

Übersicht zur Beurteilung der dauernden Leistungs-
fähigkeit

6

Verwaltungshaushalt

7

Vermögenshaushalt

8

Anlagen zum Haushaltsplan (Stellenplan, Schulden,
Rücklagen, Finanzplan, Investitionsplan)

9

Haushaltssatzung

der Gemeinde Petting, Landkreis Traunstein für das Haushaltsjahr 2009

Aufgrund der Art. 63 ff. der Gemeindeordnung erlässt die Gemeinde folgende Haushaltssatzung:

§ 1

Der als Anlage beigefügte Haushaltsplan für das Haushaltsjahr 2009 wird hiermit festgesetzt; er schließt im

Verwaltungshaushalt in den Einnahmen und Ausgaben mit **2.543.462 €**

und im

Vermögenshaushalt in den Einnahmen und Ausgaben mit **1.284.993 €**
ab.

§ 2

Kreditaufnahmen für Investitionen und Investitionsförderungsmaßnahmen sind nicht vorgesehen.

§ 3

Verpflichtungsermächtigungen im Vermögenshaushalt werden nicht festgesetzt.

§ 4

Die Steuersätze (Hebesätze) für nachstehende Gemeindesteuern werden wie folgt festgesetzt:

1. Grundsteuer	a) für die land- und forstwirtschaftlichen Betriebe (A)	320 v.H.
	b) für die Grundstücke (B)	310 v.H.
2. Gewerbesteuer		320 v.H.

§ 5

Der Höchstbetrag der Kassenkredite zur rechtzeitigen Leistung von Ausgaben nach dem Haushaltsplan wird auf 25.000 € festgesetzt.

§ 6

Diese Haushaltssatzung tritt mit dem 1. Januar 2009 in Kraft.

Gemeinde Petting
Petting,

(Siegel)

Karl Lanzinger
1. Bürgermeister

Vorbericht zum Haushaltsplan für das Haushaltsjahr 2009

Inhalt:

1.	Aufgliederung der Ausgaben und Einnahmen des Verwaltungs- und Vermögenshaushalts.....	2
2.	Rückblick auf das Haushaltsjahr 2008.....	4
3.	Darstellung des Nettosteueraufkommens.....	5
4.	Realsteuerhebesätze und Realsteuerkraft	6
5.	Entwicklung der Schulden, Rücklagen und der Zuführung an den Vermögenshaushalt.....	7
6.	Allgemeine Gemeindedaten	7
6.1.	Gemeindefläche (in ha)	7
6.2.	Bevölkerungsentwicklung.....	8
6.3.	Bewegungen im Standesamtsbezirk	8
7.	Tourismus.....	8
8.	Grund- und Teilhauptschule	9
8.1.	Schülerzahlen.....	9
8.2.	Einnahmen und Ausgaben der Schule	9
8.3.	Einnahmen und Ausgaben der Schülerbeförderung.....	9
9.	Kindergarten St. Michael	9
9.1.	Einnahmen und Ausgaben	9
9.2.	Altersverteilung zum Stichtag 01.12.2008	10
9.3.	Personal	10
10.	Gemeindliche Wasserversorgung.....	10
10.2.	Wasserhärte, Mineralien und pH-Wert	10
10.3.	Schadstoffbelastung	11
10.3.1.	Nitrat.....	11
10.3.2.	Weitere Schadstoffe	11
10.3.3.	Mikrobiologische Untersuchung.....	11
10.3.4.	Einnahmen und Ausgaben	11
10.3.5.	Wasserförderung und –verkauf	12
11.	Freiwillige Feuerwehr	12
11.2.	Geräte und Ausstattung.....	12
11.3.	Kosten und Einnahmen	12
12.	Friedhof	12
13.	Abwasserentsorgung.....	13
13.2.	Kanal	13
13.3.	Fäkalschlamm Entsorgung	14
14.	Kirchliche Bücherei Petting.....	14
14.2.	Statistik.....	14
14.3.	Kosten	14
15.	Angaben zu den finanziellen Verhältnissen.....	14
16.	Geplante Investitionen und Investitionsförderungsmaßnahmen mit Erläuterungen gem. § 3 Nr. 3 und § 15 Abs. 1 Nr. 2 KommHV.....	15

1. Aufgliederung der Ausgaben und Einnahmen des Verwaltungs- und Vermögenshaushalts

Aufgliederung der Ausgaben und Einnahmen des Verwaltungshaushaltes

1. Einnahmen	Rechnungsergebnis 2008		Haushaltsansatz 2009	
Grundsteuern	156.077 =	6,44%	157.000 =	6,17%
Gewerbsteuer	309.558 =	12,77%	350.000 =	13,76%
Gde-anteil Einkommensteuer	619.222 =	25,54%	698.500 =	27,46%
Schlüsselzuweisungen	548.668 =	22,63%	562.000 =	22,10%
sonst. Zuweisungen u. Zuschüsse	123.893 =	5,11%	134.100 =	5,27%
Verw. u. Betriebseinnahmen	223.311 =	9,21%	476.730 =	18,74%
Zinseinnahmen	81.540 =	3,36%	85.000 =	3,34%
Sonstiges	362.627 =	14,95%	80.132 =	3,15%
Summe	2.424.896 =	100,00%	2.543.462 =	100,00%

2. Ausgaben	Rechnungsergebnis 2008		Haushaltsansatz 2009	
Personalausgaben	578.604 =	23,86%	613.150 =	24,11%
sächl. Verw. u. Betr.aufwand	534.848 =	22,06%	612.319 =	24,07%
Zuschüsse	23.530 =	0,97%	27.850 =	1,09%
Zinsausgaben	3.287 =	0,14%	1.900 =	0,07%
Gewerbsteuerumlage	54.011 =	2,23%	71.000 =	2,79%
Solidarumlage	171 =	0,01%	0 =	0,00%
Kreisumlage	587.178 =	24,21%	702.300 =	27,61%
Deckungsreserve, sonstiges	4.215 =	0,17%	6.000 =	0,24%
Zuführung zum Vermögenshaushalt	639.052 =	26,35%	508.943 =	20,01%
Summe	2.424.896 =	100,00%	2.543.462 =	100,00%

Aufgliederung der Ausgaben und Einnahmen des Vermögenshaushaltes

1. Einnahmen	Rechnungsergebnis 2008		Haushaltsansatz 2009	
Zuführung vom Verw.haushalt	639.052 =	51,29%	508.943 =	39,61%
Entnahmen a. d. Rücklage	56.579 =	4,54%	43.950 =	3,42%
Verkauf von Anlagevermögen	24.338 =	1,95%	362.500 =	28,21%
Anschluß- u. Erschließ.beiträge	69.478 =	5,58%	257.000 =	20,00%
Investitionszuschüsse	456.533 =	36,64%	112.600 =	8,76%
Einnahmen von Krediten	0 =	0,00%	0 =	0,00%
Summe	1.245.980 =	100,00%	1.284.993 =	100,00%

2. Ausgaben	Rechnungsergebnis 2008		Haushaltsansatz 2009	
Zuführung zum Verw.haushalt	31.693 =	2,54%	1.243 =	0,10%
Zuführung an Rücklage	637.821 =	51,19%	5.730 =	0,45%
Grunderwerb	190.723 =	15,31%	640.500 =	49,84%
bewegl. Sachen (Anlageverm.)	145.850 =	11,71%	95.500 =	7,43%
Baumaßnahmen	111.177 =	8,92%	456.000 =	35,49%
Kredittilgung	29.041 =	2,33%	14.520 =	1,13%
Invest.zuschüsse	99.675 =	8,00%	71.500 =	5,56%
Summe	1.245.980 =	100,00%	1.284.993 =	100,00%

Gesamthaushalt

	2008	2009	Unterschied	in %
Verwaltungshaushalt	2.424.896	2.543.462	118.566	4,89%
Vermögenshaushalt	1.245.980	1.284.993	39.013	3,13%
Gesamthaushalt	3.670.876	3.828.455	157.579	4,29%

Grafische Darstellung der Einnahmen und Ausgaben im Haushaltsjahr

Einnahmen des VWH

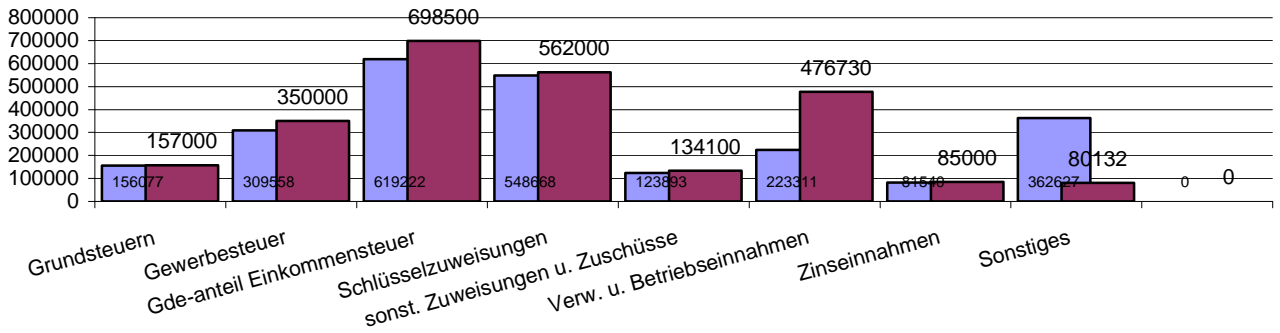

Ausgaben des VWH

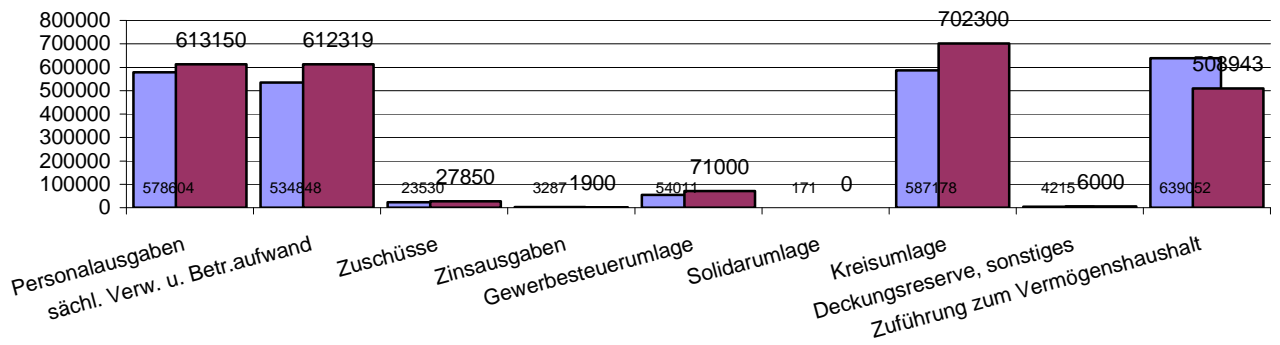

Einnahmen des VMH

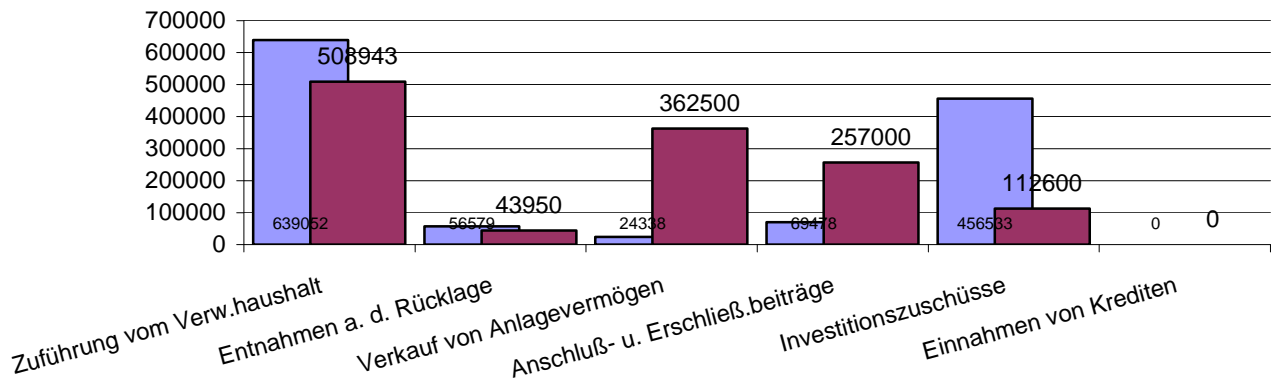

Ausgaben des VMH

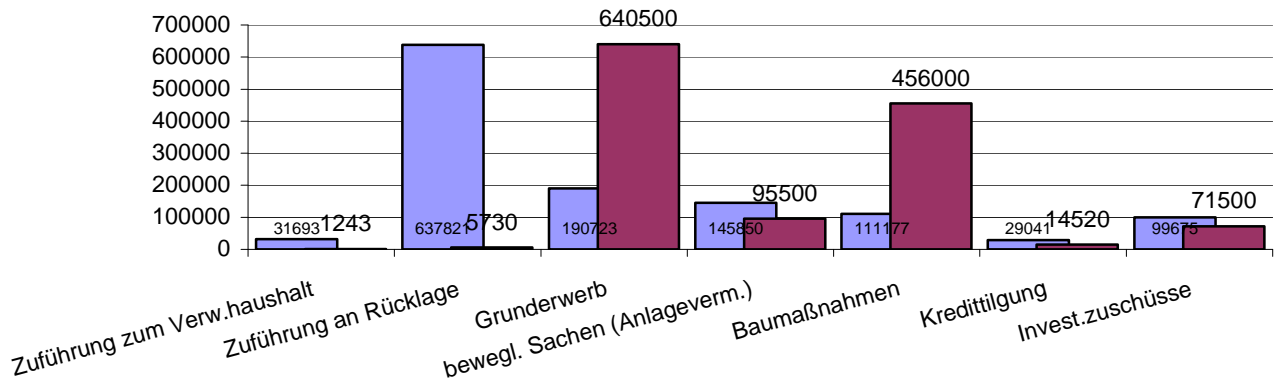

■ Vorjahr
 ■ Ifd. HH-jahr

2. Rückblick auf das Haushaltsjahr 2008

Aufgrund der tatsächlichen Einnahmen und Ausgaben ergibt sich im Vermögenshaushalt folgende Situation):

Haushalts- stelle	Ausgaben	Haushalts- ansatz	Rechnungs- ergebnis	Differenz:
0600.9350	Erweiterung EDV-Anlage	2.000,00 €	1.301,00 €	699,00 €
1300.9350	Erwerb von bewegl.Sachen des Anlageverm. Feuerw.	6.000,00 €	4.134,00 €	1.866,00 €
1300.9351	Beschaffung eines Löschfahrzeuges (HLF)	130.000,00 €	130.340,00 €	- 340,00 €
2110.9350	Erwerb v. bewegl. Sachen d. Anlagevermögen-Schule	3.500,00 €	3.326,00 €	174,00 €
2110.9400	Schulhofsanierung	31.000,00 €	30.464,00 €	536,00 €
4601.9350	Erneuerungen auf Spielplätzen	7.000,00 €	5.207,00 €	1.793,00 €
4640.9350	Erwerb v. bewegl. Sachen d. Anlageverm. Kindergarten	1.000,00 €	570,00 €	430,00 €
6030.9400	Brückensanierungen	8.000,00 €	7.398,00 €	602,00 €
6150.9520	Aufwendungen für Ausgleichsflächen	1.000,00 €	878,00 €	122,00 €
6200.9320	Erwerb v. Grundstücken	200.000,00 €	12.272,00 €	187.728,00 €
6300.9520	versch. allg. Maßnahmen	- €	85,00 €	- 85,00 €
6300.9550	Erschließung Baugebiet Schönram-Südost	2.000,00 €	2.001,00 €	- 1,00 €
6310.9320	Erwerb v. Grundstücken für Straßen	2.000,00 €	4.878,00 €	- 2.878,00 €
6310.9350	Erwerb v. bewegl. Sachen d. Anlagevermögen-Bauhof	1.600,00 €	970,00 €	630,00 €
6310.9530	Oberflächenbehandlung von Gde-Straßen	40.000,00 €	45.536,00 €	- 5.536,00 €
6900.9510 ff	Sanierung div. Gräben	13.000,00 €	1.577,00 €	11.423,00 €
7000.9030	Zuführung zum Verw.-HH (Sonderrücklage)	20.138,00 €	27.149,00 €	- 7.011,00 €
7000.9500	Planungskosten der Kanalisation	1.000,00 €	547,00 €	453,00 €
7000.9550	Grundstücksanschlusskosten für Kanal	4.000,00 €	3.706,00 €	294,00 €
7000.9872	Rückzahlung von Kanal-Herstellungsbeiträgen	5.000,00 €	4.241,00 €	759,00 €
7002.9870	Zuweisungen u. Zuschüsse zu Kleinkläranlagen	65.000,00 €	95.434,00 €	- 30.434,00 €
7500.9400	Friedhof - Leichenhaus	1.000,00 €	- €	1.000,00 €
7910.9320	Erwerb von Grundstücken	500,00 €	- €	500,00 €
7910.9500	Erschließung Gewerbegebiet	2.000,00 €	1.677,00 €	323,00 €
8150.9030	Zuführung zum Verwalt.HH (Sonderrücklage)	8.587,00 €	4.544,00 €	4.043,00 €
8150.9500	Wasserleitungsbau (Erneuerung)	4.000,00 €	181,00 €	3.819,00 €
8150.9600	Betriebsanlagen (Wasseruhren)	5.000,00 €	1.147,00 €	3.853,00 €
8800.9511	Umbau des alten Rathausgebäudes	16.000,00 €	15.981,00 €	19,00 €
8810.9320	Grunderwerb (Tauschgrund)	175.000,00 €	173.573,00 €	1.427,00 €
9100.9100	Zuführung an Rücklage	266.334,00 €	637.821,00 €	- 371.487,00 €
	Verschiedenes			458,00 €
ergibt:				- 194.821,00 €

Haushalts- stelle	Einnahmen	Haushalts- ansatz	Rechnungs- ergebnis	Differenz:
1300.3610	Investit.-Zuschüsse vom Land für HLF 20/16 (FFW)	60.000,00 €	60.000,00 €	- €
6200.3400	Einnahmen aus der Veräußerung v. Grundstücken	- €	- 29.241,00 €	- 29.241,00 €
6300.3520	Erschließungsbeiträge Baugebiet Duchek	9.000,00 €	3.750,00 €	5.250,00 €
6300.3521	Erschließungsbeiträge Schönram Südost	- €	- 12.658,00 €	- 12.658,00 €
6300.3522	Erschl.beiträge Schönram Südost (Wasservers.beitr.)	- €	- 1.215,00 €	- 1.215,00 €
6900.3610	Zuschüsse für Sanierung Gewässer III.Ordnung	500,00 €	609,00 €	109,00 €
6900.3620	Zuschuss Bezirk f. Sanierung Gewässer III. Ordnung	100,00 €	- €	100,00 €
7000.3130	Entnahme aus Sonderrücklage z. Ausgl. v. Geb.schw.	20.138,00 €	27.149,00 €	7.011,00 €
7000.3500	Herstellungsbeiträge für Kanal	20.000,00 €	17.548,00 €	2.452,00 €
7000.3510	Grundstücksanschlussbeiträge Kanal	2.000,00 €	615,00 €	1.385,00 €
7000.3610	Zuweisungen und Zuschüsse vom Land für Kanalbau	272.300,00 €	272.299,00 €	1,00 €
7002.3520	Herstellungsbeitrag f. Fäkalschlamm Entsorgung	1.300,00 €	1.286,00 €	14,00 €
7002.3610	Zuweisungen und Zuschüsse v. Land Kleinkläranlagen	70.000,00 €	101.856,00 €	31.856,00 €
7910.3400	Einn.aus Veräußerung von Grundst. (Gewerbeg.)	50.000,00 €	50.302,00 €	302,00 €
7910.3520	Erschließungsbeiträge Gewerbegebiet Wasserbrenner	50.000,00 €	61.382,00 €	11.382,00 €
8150.3130	Entnahme aus Sonderrückl. z. Ausgl. v. Geb.schwank.	8.587,00 €	4.544,00 €	4.043,00 €
8150.3500	Wasseranschlussbeiträge	2.000,00 €	- €	2.000,00 €
8810.3400	Einnahmen aus der Veräußerung von Grundstücken	3.300,00 €	3.277,00 €	23,00 €
9000.3610	Investitionspauschale nach Art. 12 FAG	22.000,00 €	21.769,00 €	231,00 €
9100.3000	Zuführung vom Verwaltungshaushalt	459.934,00 €	639.052,00 €	179.118,00 €
ergibt:				169.935,00 €
+ € vorgesehene Rücklagenentnahme				- 194.821,00 €
24.886,00 € Entnahme aus Rücklage				ergibt: - 24.886,00 €
- 24.886,00 €				

3. Darstellung des Nettosteueraufkommens

Steuerart	2002	2003	2004	2005	2.006	2007	2008	2009
Grundsteuer A	41.484	42.167	42.110	41.939	44.932	43.318	44.168	44.000
Grundsteuer B	104.982	107.361	106.752	107.283	115.586	117.862	111.907	113.000
Gewerbesteuer	147.214	229.139	340.412	379.601	334.585	394.065	309.558	350.000
Anteil Einkommensteuer	501.566	465.670	443.081	446.303	478.637	557.979	619.222	698.500
Anteil Umsatzsteuer	20.215	20.147	20.189	20.588	21.603	24.357	25.216	26.000
Einkommensteuerersatzleistung	39.385	36.903	36.785	35.967	29.167	42.883	43.663	52.800
Hundesteuer	1.776	1.866	2.159	2.122	2.186	2.320	2.160	2.300
Schlüsselzuweisung	533.436	484.884	520.384	474.820	455.652	465.208	548.668	562.000
Zweitwohnungssteuer				3.863	6.517	5.104	4.615	5.000
Kopfbeträge/Gründerwerbst.	43.331	44.421	47.963	47.990	53.745	60.886	48.239	48.000
Gesamtaufkommen	1.433.389	1.432.558	1.559.835	1.560.476	1.542.610	1.713.982	1.757.416	1.901.600
abzüglich								
Kreisumlage	473.988	582.291	488.974	546.968	580.046	586.846	587.177	702.300
Solidarumlage	56.249	64.074	23.096	11.987	23.117	14.665	0	0
Gewerbesteuerumlage	40.406	82.290	94.387	90.223	81.432	82.709	54.011	71.000
Nettoaufkommen	862.746	703.903	953.378	911.298	858.015	1.029.762	1.116.228	1.128.300

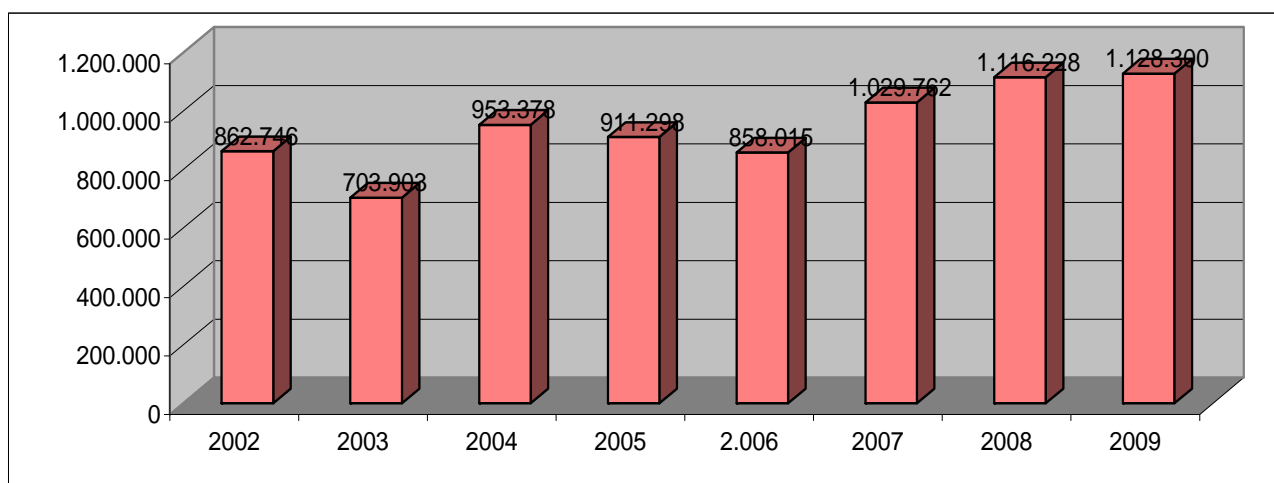

4. Realsteuerhebesätze und Realsteuerkraft

Die Realsteuerkraft wird berechnet: $\text{Steueraufkommen} \times 100 : \text{Hebesatz} : \text{Einwohner am 31.12. des Vorjahres}$.

Jahr	Hebesätze							Realsteuerkraft							
	2003	2004	2005	2006	2007	2008	2009	2002	2003	2004	2005	2006	2007	2008	
Grundsteuer A	320	320	320	320	320	320	320	5,71	5,76	5,68	5,60	6,03	5,86	5,92	
Grundsteuer B	310	310	310	310	310	310	310	14,92	15,14	14,87	14,78	15,52	16,47	15,49	
Gewerbsteuer	320	320	320	320	320	320	320	20,27	31,31	45,93	50,67	44,93	53,33	41,52	
Gesamt								40,90	52,21	66,48	71,05	66,49	75,66	62,93	
	Landesdurchschnitt (kreisangeh. Gem. 2000 - 3000 EW)														
Grundsteuer A	334,0	339,2	341,1	341,4	342,1			4,04	4,05	4,02	4,04	4,01	4,06		
Grundsteuer B	318,7	324,3	326,4	328,1	328,7			20,88	21,12	21,54	21,92	22,43	22,80		
Gewerbsteuer	316,4	317,2	317,8	319,7	317,9			40,15	45,95	49,36	58,30	61,59	69,92		
Gesamt								65,07	71,12	74,92	84,26	88,03	96,78		
	Kreisdurchschnitt (alle Gemeinden)														
Grundsteuer A	332,0	334,9	336,5	336,9	337,4										
Grundsteuer B	347,1	349,4	351,1	351,5	354,3										
Gewerbsteuer	343,8	348,1	343,5	342,5	343,5										
Gesamt															

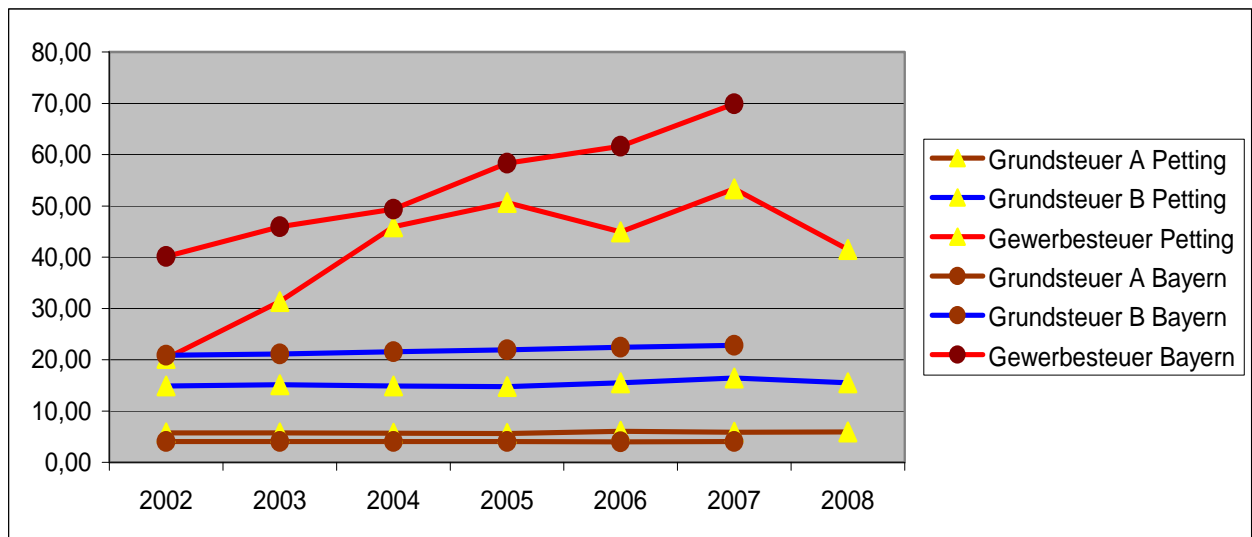

5. Entwicklung der Schulden, Rücklagen und der Zuführung an den Vermögenshaushalt

Entwicklung des Schuldenstandes			
Schuldenstand am		01.01.2009	43.562,06 €
Neuverschuldung		+	0,00 €
geplante ordentliche Tilgung		-	29.041,38 €
voraussichtl. Schuldenstand am		31.12.2009	14.520,68 €
Zahl der Gemeindebürger am		31.12.2007	2.330
Verschuldung pro Einwohner am		31.12.2009	6,23 €
zum Vergleich im Landesdurchschnitt		31.12.2007	987,00 €
Rücklagenentwicklung			
a) Festgelder Raiffeisenbank u. Sparkasse			2.520.000,00 €
b) Kassenbestand (Barkasse + Bank)			20.427,09 €
allgemeiner Rücklagenbestand am		01.01.2009	2.540.427,09 €
geplante Entnahme			-42.707,00 €
geplante Zuführung (Abwasser)			5.730,00 €
geplante Entnahme (Wasser)			-1.243,00 €
voraussichtl. Rücklagenbestand am		31.12.2009	2.502.207,09 €

Entwicklung der Zuführung vom Verwaltungs- an den Vermögenshaushalt

1996	305.700,20 €
1997	279.021,81 €
1998	358.722,47 €
1999	283.525,51 €
2000	453.562,30 €
2001	399.240,79 €
2002	419.109,44 €
2003	237.934,23 €
2004	473.404,09 €
2005	424.696,86 €
2006	316.414,55 €
2007	615.569,10 €
2008	558.334,00 €

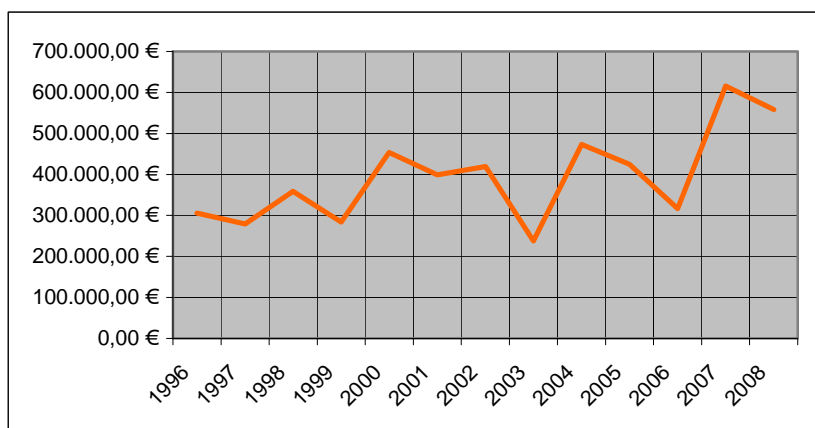

6. Allgemeine Gemeindedaten

6.1. Gemeindefläche (in ha)

Gebäude- und Freifläche	91,00
Betriebsfläche	28,00
Erholungsfläche	8,00
Verkehrsfläche	82,00
Landwirtschaftsfläche	1.696,00
Waldfläche	1.029,00
Wasserfläche	54,00
Flächen anderer Nutzung	5,19
Gemeindefläche insgesamt	2.993,19

6.2. Bevölkerungsentwicklung

Stand am	Einwohner	männlich	weiblich	Geburten	Sterbefälle	Zuzüge	Wegzüge
1939	1506						
1950	2085						
1961	1606						
1970	1727						
1987	1891						
1994	2193	1115	1078				
31.12.1997	2186	1110	1076	36	14	105	126
31.12.1998	2237	1144	1093	31	8	106	91
31.12.1999	2278	1169	1109	30	13	110	85
31.12.2000	2311	1181	1130	25	12	116	111
31.12.2001	2301	1172	1129	24	19	103	123
31.12.2002	2323	1185	1138	22	13	104	91
31.12.2003	2345	1193	1152	31	21	94	84
31.12.2004	2338	1195	1143	16	14	93	97
31.12.2005	2326	1194	1132	35	24	83	103
31.12.2006	2311	1181	1130	23	19	79	102
31.12.2007	2394	1226	1168	15	18	95	80
31.12.2008	2418	1238	1180	20	14	99	77

6.3. Bewegungen im Standesamtsbezirk

Jahr	Geburten	Eheschließungen	Sterbefälle
1997	1	17	9
1998	1	11	10
1999	1	11	11
2000	1	8	6
2001		12	9
2002	1	9	5
2003	1	7	10
2004		8	5
2005		17	14
2006	1	16	11
2007		11	4
2008	2	8	7

7. Tourismus

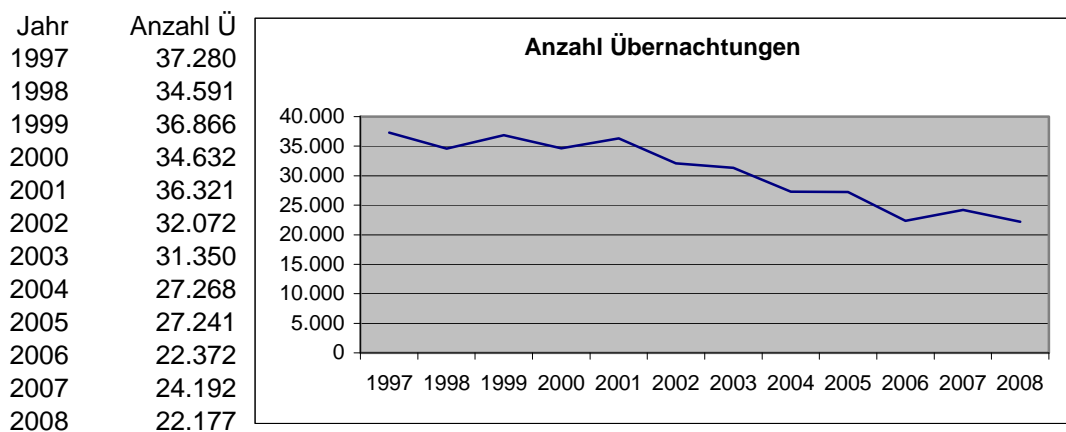

8. Grund- und Teilhauptschule

8.1. Schülerzahlen

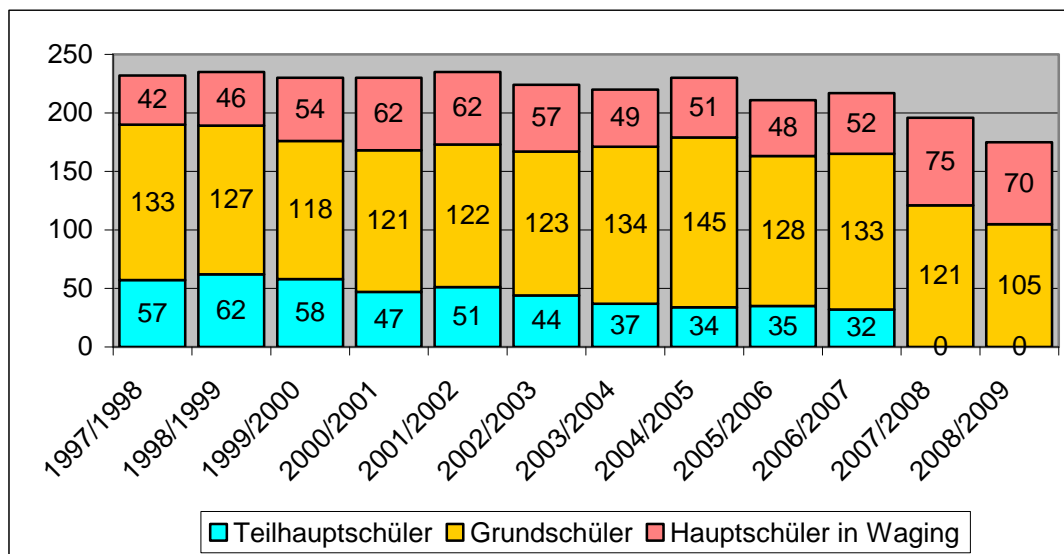

8.2. Einnahmen und Ausgaben der Schule

Einnahmen sind Zuschüsse für Lehrmittel und Schulumlagen, Ausgaben sind incl. Umlage an Hauptschule Waging

	Rechnungsergebnis				Ansatz 2009
	2005	2006	2007	2008	
Einnahmen	2.684,01 €	1.761,41 €	803,19 €	1.452,00 €	1.700,00 €
Ausgaben	101.595,80 €	106.132,29 €	100.710,02 €	119.350,70 €	150.300,00 €
Unterdeckung	-98.911,79 €	-104.370,88 €	-99.906,83 €	-117.898,70 €	-148.600,00 €

8.3. Einnahmen und Ausgaben der Schülerbeförderung

	Rechnungsergebnis				Ansatz 2009
	2005	2006	2007	2008	
Einnahmen	44.550,00 €	42.865,74 €	45.709,48 €	48.143,34 €	45.300,00 €
Ausgaben	61.511,24 €	62.766,24 €	64.989,11 €	70.412,46 €	78.500,00 €
Unterdeckung	-16.961,24 €	-19.900,50 €	-19.279,63 €	-22.269,12 €	-33.200,00 €

9. Kindergarten St. Michael

9.1. Einnahmen und Ausgaben

	Rechnungsergebnis				Ansatz 2009
	2005	2006	2007	2008	
Staatl. Zuschuss		58.983,20 €	69.705,61 €	79.982,15 €	83.000,00 €
Elternbeiträge		34.935,00 €	34.270,00 €	40.390,00 €	45.000,00 €
Sonstiges		82,00 €	5.403,56 €	1.622,60 €	2.000,00 €
Einnahmen	94.027,20 €	94.000,20 €	109.379,17 €	121.994,75 €	130.000,00 €
Ausgaben	176.187,12 €	177.950,04 €	196.088,44 €	219.201,37 €	224.600,00 €
Unterdeckung	-82.159,92 €	-83.949,84 €	-86.709,27 €	-97.206,62 €	-94.600,00 €

9.2 Altersverteilung zum Stichtag 01.12.2008

Kinder geboren

vom	bis	Gruppe 1	Gruppe 2	Gruppe 3	Summe
	30.11.2002	4	4		8
01.12.2002	30.11.2003	15	13		28
01.12.2003	30.11.2004	5	5	1	11
01.12.2004	30.11.2005	2	3	18	23
01.12.2005	30.11.2006			3	3
Summe		26	25	22	73

9.3 Personal

Name	Funktion	Arbeitszeit pro Woche
Eder Irmgard	Erzieherin und Leitung	32 Stunden
Ganzenhuber Margit	Erzieherin	31 Stunden
Uden Manuela	Erzieherin	25 Stunden
Schmid/Salzlechner	Kinderpflegerin	20 Stunden
Knittler Christine	Kinderpflegerin	30 Stunden
Schnell Kerstin	Kinderpflegerin	31 Stunden

10 Gemeindliche Wasserversorgung

Die Wasserversorgung wurde im Jahre 1950 errichtet und versorgt über die Quellenfassung im Quellgrund den Ortsbereich Petting und einige angrenzende Gemeindeteile. Durch eine im Jahre 1967 im Quellgrund errichtete Druckerhöhungsstation wird der Druck auf 3,5 bis 5 bar erhöht.

10.2 Wasserhärte, Mineralien und pH-Wert

Die Wasserhärte wird bestimmt durch die Menge des im Wasser gelösten Kalks. Die Wasserhärte wird gemessen in Grad deutscher Härte (^o DH). In Siebener-Schritten geht es von 0 bis 28, von weich über mittelhart und hart bis sehr hart. In Petting ist der Härtegrad immer zwischen 16 und 18, also hart. Das ist gut zum Trinken aber schlecht für die Waschmaschine.

Mineralien sind in folgenden Mengen enthalten:

Calcium	97 mg/l
Magnesium	18 mg/l
Kalium	1 mg/l
Natrium (=Salz)	4 mg/l
Mangan	<0,005 mg/l
Eisen	<0,005 mg/l

Beim pH-Wert steht 0 für sehr sauer und 14 stark basisch. 7 ist demzufolge neutral. Trinkwasser muss einen Wert zwischen 6,5 und 9,5 haben. Messungen ergeben immer einen pH-Wert um 7,5. Damit ist das Wasser leicht basisch.

10.3 Schadstoffbelastung

10.3.1 Nitrat

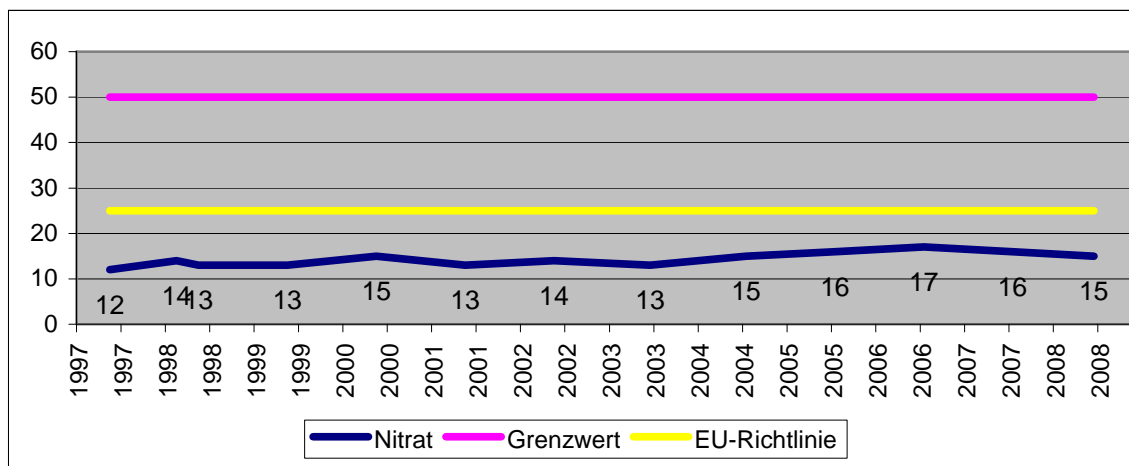

10.3.2 Weitere Schadstoffe

Das Trinkwasser wird regelmäßig auf die verschiedensten Stoffe untersucht. Die Grenzwerte werden alle eingehalten bzw. liegen unter der Nachweisgrenze. Die Werte im Einzelnen können jederzeit in der Gemeindeverwaltung oder im Internet eingesehen werden.

10.3.3 Mikrobiologische Untersuchung

Die mehrmals im Jahr stattfindenden Untersuchungen haben bis zum Mai 2006 regelmäßig einwandfreies Wasser ergeben. Das untersuchte Wasser entsprach bis dahin in mikrobiologischer Hinsicht den Anforderungen der Trinkwasserverordnung. Ende Juni 2006 wurden dann Coliforme Keime festgestellt. Kontrollmessungen bestätigten diesen Befund in der Folge. Es wurde daraufhin eine UV-Desinfektionsanlage installiert. Durch den laufenden Betrieb dieser Anlage ist das Pettinger Wasser bakteriologisch wieder einwandfrei.

10.3.4 Einnahmen und Ausgaben

	Rechnungsergebnis				Ansatz
	2005	2006	2007	2008	2009
Einnahmen	28.176,84 €	26.932,95 €	26.306,25 €	37.414,51 €	45.000,00 €
Ausgaben	38.387,10 €	34.952,31 €	39.096,04 €	41.958,19 €	46.243,00 €
Über- Unterdeckung	-10.210,26 €	-8.019,36 €	-12.789,79 €	-4.543,68 €	-1.243,00 €

10.3.5 Wasserförderung und –verkauf

	2001	2002	2003	2004	2005	2006	2007
Wasserförderung cbm	96.439	95.026	96.314	105.916	110.620	95.764	104.377
Wasserverkauf cbm	78.262	81.300	78.292	79.692	79.800	72.800	78.589
Verluste cbm	18.177	13.726	18.022	26.224	30.820	22.964	25.788
in %	18,85%	14,44%	18,71%	24,76%	27,86%	23,98%	24,71%
Ablesezeitraum in Tagen	360	365	361	369	369	365	365
Förderung pro Tag cbm	267,89	260,35	266,80	287,04	299,78	262,37	285,96

11 Freiwillige Feuerwehr

11.2 Geräte und Ausstattung

- 1 Hilfslöschfahrzeug 20/16 (Mercedes, Erstzul. 2008)
- 1 Löschfahrzeug 8 mit Tragkraftspritze (Ziegler) und Funkgerät 8b (Erstzul. 1986)
- 1 Tragkraftspritzenfahrzeug TSF-K (Mercedes-Benz) mit Tragkraftspritze (Iveco-Magirus) und Funkgerät 8 b (Erstzul. 1997)
- 1 Einsatzleit-Fahrzeug (Daimler-Benz) mit Funkgerät 7b (Erstzul. 1989)
- 13 Handfunkgeräte
- 40 Meldempfänger
- 1 Mobile Sirenenanlage
- 1 Mehrzweckboot
- 2 Ortsfeste Sprechfunkanlagen
- 6 Sprechfunkanlagen in Fahrzeugen
- 8 Preßluftatmer
- 2 Spreizer, Schneidgerät
- 1 Heuwehrgerät
- 4 Heumesssonden
- 5 Pumpen
- 2 Beleuchtungssatz (2 x 1000 W mit Stativ)

11.3 Kosten und Einnahmen

	Rechnungsergebnis				Ansatz
	2005	2006	2007	2008	2009
Einnahmen	1.969,08 €	2.471,45 €	610,16 €	9.023,33 €	3.300,00 €
Ausgaben	21.249,18 €	32.061,59 €	26.029,48 €	39.272,13 €	45.950,00 €
Unterdeckung	-19.280,10 €	-29.590,14 €	-25.419,32 €	-30.248,80 €	-42.650,00 €

Einnahmen entstehen hier nur, wenn von der Gemeinde Ersatzanspruch für Hilfeleistungen der Feuerwehr gestellt wird. Dies ist nur möglich, wenn den Verursacher des Feuerwehreinsatzes ein Verschulden trifft.

12 Friedhof

Im alten Friedhof gibt es 293 Grabplätze wovon noch 7 frei sind. Im neuen Friedhof gibt es 166 Erdgräber (104 frei) und 20 Urnengräber (16 frei).

	Rechnungsergebnis				Ansatz
	2005	2006	2007	2008	2009
Beerdigungen-Anzahl	27	17	18	11	
Einnahmen	23.118,25 €	12.712,20 €	16.785,38 €	9.754,88 €	15.100,00 €
Ausgaben	19.278,77 €	18.810,83 €	19.768,09 €	19.474,80 €	21.596,00 €
Unter- Überdeckung	3.839,48 €	-6.098,63 €	-2.982,71 €	-9.719,92 €	-6.496,00 €

13 Abwasserentsorgung

13.2 Kanal

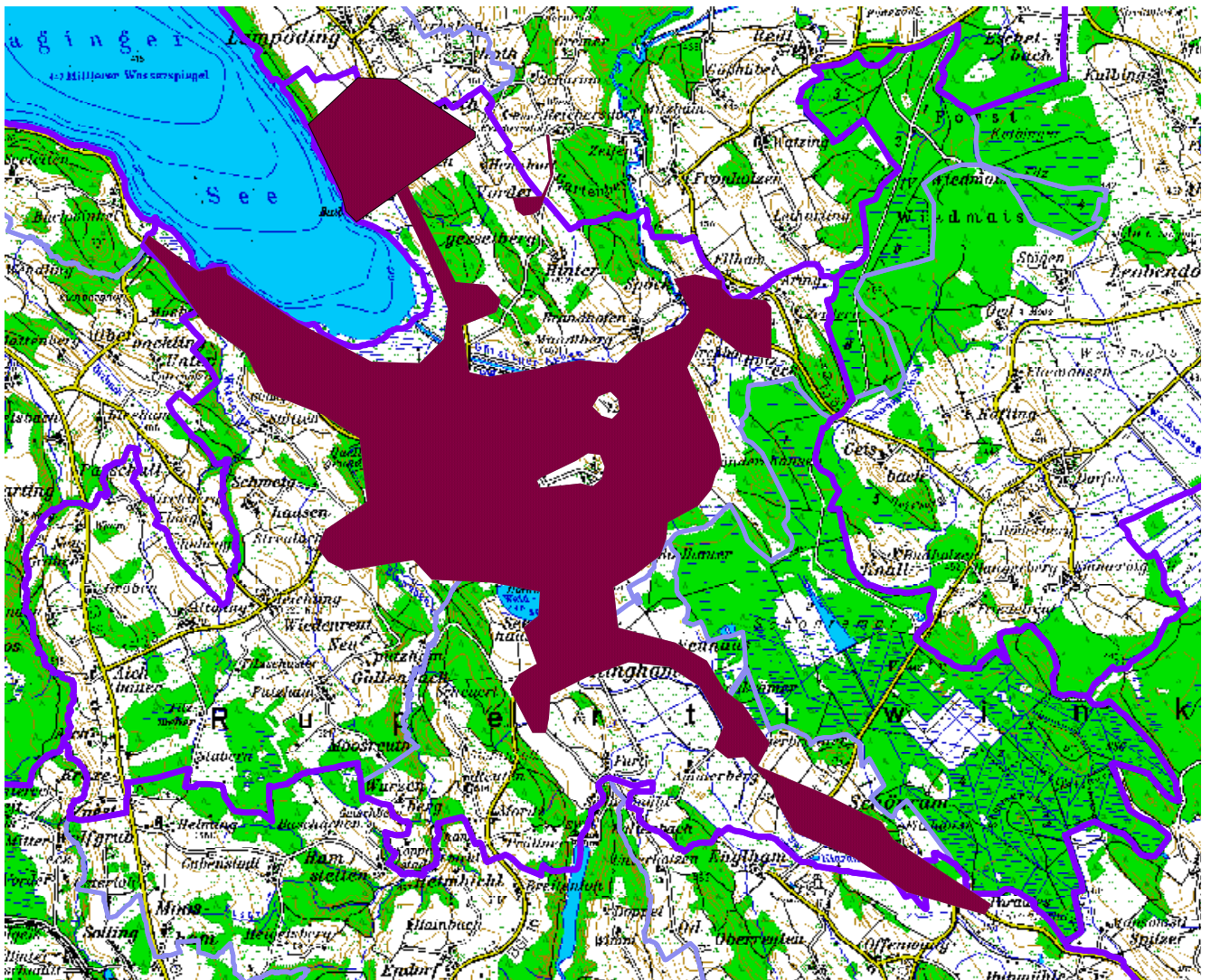

Dies ist das Gebiet der heute kanalisiert Gemeindeteile. Der Kanalbau wurde 2006 im wesentlichen abgeschlossen, so dass dies auch der Endzustand in Petting sein dürfte. Dafür wurden ca. 8,9 Mio. € ausgegeben. Es gab 4,8 Mio. € staatliche Zuschüsse. Die Anschließter leisteten einen Betrag von 4,1 Mio. €. Damit ist die Abwasseranlage zu etwa 100% beitragsfinanziert. Das wiederum bedeutet, dass der Gebührenzahler keine Zinsen zahlen muss. Es werden nur die tatsächlichen laufenden Kosten in Rechnung gestellt:

Kanalgebühren in Petting

seit	01.01.2008	0,95 €
	01.01.2004	0,80 €
	01.01.2000	1,13 €
	01.01.1996	0,96 €
	01.01.1991	0,31 €
	17.04.1980	0,10 €
	22.01.1979	0,21 €
	14.05.1977	0,10 €

Zur Zeit sind die Kanalherstellungsbeiträge für 3 nicht bebaute Baugrundstücke gestundet weil sie für landwirtschaftliche Zwecke benötigt werden. Es handelt sich hier um einen gestundeten Gesamtbetrag von 60.740,22 €

Ifd. Einnahmen und Ausgaben

	Rechnungsergebnis					Ansatz
	2004	2005	2006	2007	2008	2009
Einnahmen	97.003,74 €	81.341,50 €	73.207,60 €	68.374,38 €	86.440,94 €	100.230,00 €
Ausgaben	117.321,03 €	82.556,87 €	79.329,45 €	93.135,97 €	113.590,22 €	94.500,00 €
Unter- Überdeckung	-20.317,29 €	-1.215,37 €	-6.121,85 €	-24.761,59 €	-27.149,28 €	5.730,00 €

13.3 Fäkalschlamm Entsorgung

Am 01.01.1998 wurde die gemeindliche Fäkalschlamm Entsorgung eingeführt. Ab diesem Zeitpunkt wurde die jährliche Entsorgung des Fäkalschlammes der nicht an den Kanal angeschlossen Anwesen von der Gemeinde durchgeführt. Im Rahmen der Fäkalschlamm Entsorgung wurden die Anschließer auch beitragsmäßig an den Kosten der Kläranlage Spöck beteiligt. Der Beitragssatz beträgt 2,05 € pro qm Geschossfläche. Der Beitrag der Landwirte, die Ihren Fäkalschlamm auf eigene Äcker ausbringen dürfen wurde von der Gemeinde gestundet. Es handelt sich hier um einen Gesamtbetrag von derzeit 35.813,20 € für 49 Anwesen, den die Gemeinde somit vorfinanziert.

Ab 01.01.2006 wurde den Anschließern die Möglichkeit eröffnet, ihren Fäkalschlamm eigenverantwortlich in der Kläranlage in Spöck zu entsorgen. Wegen der teureren gemeindlichen Gebühr von 54 € pro cbm Fäkalschlamm haben davon alle Anschließer Gebrauch gemacht. Die gemeindliche Fäkalschlamm Entsorgung ist damit praktisch beendet.

Der anteilige Herstellungsbeitrag für die Kläranlage wird aber nach wie vor erhoben.

14 Kirchliche Bücherei Petting

14.2 Statistik

Bücherbestand	1997	1998	1999	2000	2001	2002	2003	2004	2005	2006	2007	2008
Bücher	5732	5513	6063	6211	6337	6510	6692	6903	6448	6191	6025	6174
Zeitschriften	4	3	4	4	5	6	6	6	64	136	146	151
Tonträger	161	161	158	158	150	140	142	148	144	140	40	39
insgesamt:	5897	5677	6225	6373	6492	6656	6840	7057	6656	6467	6211	6364
Zahl der Entleihungen	4346	4115	6444	7029	7563	7795	7776	8591	8229	8575	8002	7486
Benutzer												
bis 12 Jahre alt	271	264	277	271	282	286	266	281	242	238	228	247
ab 13 Jahre	131	144	136	141	139	179	196	175	198	191	208	251
gesamt	402	408	413	412	421	465	462	456	440	429	436	498

14.3 Kosten

Die Bücherei erhält von der Gemeinde jährlich einen Zuschuss von 1.500 €

15 Angaben zu den finanziellen Verhältnissen

<input type="checkbox"/> Stadt	<input type="checkbox"/> Markt	<input checked="" type="checkbox"/> Gemeinde	<input type="checkbox"/> Verwaltungsgemeinschaft	<input type="checkbox"/> Zweck- oder Schulverband ¹⁾	<input type="checkbox"/> Landkreis	<input type="checkbox"/> Bezirk
Name (mit Angabe des Landkreises) Petting, Landkreis Traunstein					Einwohner 2394	Stand 01.01.2008

Angaben zu den finanziellen Verhältnissen – erstellt zum Haushaltsplan des Jahres 2009²⁾

	Haushaltsansätze		Ergebnis der Jahresrechnung Vorvorjahr: 2007 ²⁾		
	Haushaltsjahr 2009 ²⁾	Vorjahr ³⁾ 2008 ²⁾			
	EUR	EUR	EUR		
1. Angaben zum Gesamthaushalt					
1.1 Verwaltungshaushalt Einnahmen⁴⁾	2.543.462	2.320.569	2.319.758		
1.2 Vermögenshaushalt Einnahmen⁴⁾	1.284.993	1.051.159	1.282.263		
davon: Zuführung vom Verwaltungshaushalt (Gr. 30)	508.943	459.934	615.569		
nachrichtlich: Mindesthöhe der Zuführung (nach § 22 Abs. 1 Satz 2 KommHV) – vgl. Nr. 6.2.1/Sp. 2	29.041				
Entnahmen aus Rücklagen (Gr. 31)	43.950	28.725	304.959		
Zuweisungen und Zuschüsse für Investitionen und Investitionsförderungsmaßnahmen (Gr. 36)	112.600	424.900	274.783		
Einnahmen aus Krediten und inneren Darlehen (Gr. 37)	0	0	0		
In den Ausgaben sind enthalten:					
Zuführungen an Rücklagen (Gr. 91)	5.730	266.334	77.728		
Vermögenserwerb (Gr. 93)	736.000	528.600	228.198		
Baumaßnahmen (Gr. 94, 95, 96)	456.000	128.000	238.225		
Zuweisungen und Zuschüsse für Investitionen (Gr. 98)	71.500	70.000	671.396		
Zuführung zum Verwaltungshaushalt (Gr. 90)	1.243	28.725	37.454		
2. Kostenrechnende Einrichtungen					
2.1 Wasserversorgung (UA 815)					
Überschuss / Zuschussbedarf (+/-) ⁵⁾	-1.243	-8.587	-12.790		
kalkulatorische Kosten (Gr. 68)	21.843	23.487	23.175		
2.2 Abwasserbeseitigung (A 70)					
Überschuss / Zuschussbedarf (+/-)	5.730	-20.138	-24.665		
kalkulatorische Kosten (Gr. 68)	0	0	0		
2.3 Abfallbeseitigung (A 72)					
Überschuss / Zuschussbedarf (+/-)	0	0	0		
kalkulatorische Kosten (Gr. 68)	0	0	0		
3. Hebesätze / Umlagesatz	Haushaltsjahr 20_09 ²⁾ lt. Satzung v. H.	Vorjahr 2008 ²⁾ lt. Satzung v. H. LD ⁶⁾ v. H.		Vorvorjahr 2007 ²⁾ lt. Satzung v. H. LD ⁶⁾ v. H.	
Grundsteuer A	320%	320%		320%	
Grundsteuer B	310%	310%		310%	
Gewerbesteuer	320%	320%		320%	
Umlagesatz der Kreis- oder Bezirksumlage	50,5%	50,5%		51,0%	

4. Steuern, allgemeine Zuweisungen und Umlagen	Haushaltsjahr 2009 ²⁾	Vorjahr 2008 ²⁾		Vorvorjahr 2007 ²⁾	
	Haushalts- ansätze	Haushalts- ansätze	LD ³⁾	lt. Ergebnis der Jahresrechnung	LD ⁴⁾
4.1 Einnahmen	EUR / Einw. 2.418 EW	EUR / Einw. 2.394 EW	EUR / Einw.	EUR / Einw. 2.311 EW	EUR / Einw.
Grundsteuer A (UGr. 000)	18,20	18,38		18,74	
Grundsteuer B (UGr. 001)	46,73	46,78		51,00	
Gewerbsteuer – netto UGr. 003 ./ UGr. 810)	115,38	75,19		134,73	
Gemeindeanteil an der Einkommensteuer (Gr. 01)	288,88	250,21		241,44	
Schlüsselzuweisungen (Gr. 04)	232,42	229,16		201,30	
Allgemeine Umlagen (UGr.072)	0,00	0,00	—	0,00	—
Zuweisungen ⁷⁾	76,30	72,56	—	75,07	—
Summe:	777,91	692,28	—	722,28	—
4.2 Ausgaben					
Zuweisungen ⁸⁾	0,00	0,00	—	0,00	—
Allgemeine Umlagen (Kreis- umlage, Bezirksumlage, UGr. 832)	290,45	247,70	—	253,94	—
Summe:	290,45	247,70	—	253,94	—
4.3 Allgemeine Deckungsmittel (Nr. 4.1 ./ 4.2)	487,46	444,58	—	468,34	—
			—		—
5. Allgemeine Rücklagen Stand jeweils zum 31.12.	2.502.207	2.540.427		1.944.886	
6. Schuldenwesen¹⁰⁾					
6.1 Schuldenstand (Gesamtverschuldung ohne Kassenkredite, sowie ohne Eigenbetriebe und kaufmännisch buchende Krankenhäuser)					
Stand 1. Januar 20__09 ⁹⁾	Gesamtverschuldung ¹⁰⁾	fiktiver Schuldenanteil bei Schulverbänden	Summe aus Sp. 1 + 2		
	1	2	3		
EUR	72.603,44	0,00	72.603,44		
EUR / Einw.	30,03	0,00	30,03		
6.2 Schuldendienst im Vorjahr (ohne Schuldendienst der Eigenbetriebe und der kaufmännisch buchenden Krankenhäuser)					
6.2.1 tatsächlicher Schuldendienst	Zinsen (Gr. 80)	Tilgung (UGr. 970 – 974, 977 u. 979)	von Dritten getragen / ersetzt	tatsächlicher Schuldendienst Sp. 1 + 2 ./ 3	
	1	2	3	4	
EUR	1.900,00	29.041,38	0,00	30.941,38	
EUR / Einw.	0,79	12,13	0,00	12,92	
6.2.2 bereinigter Schuldendienst	anteiliger Schuldendienst bei Schulverbänden, soweit nicht von Dritten getragen oder ersetzt ¹¹⁾	kalkulatorische Einnahmen (Gr. 27)	bereinigter Schuldendienst Sp. 4 + 5 ./ 6		
	5	6	7		
EUR	0,00	25.789,00	5.152,38		
EUR / Einw.	0,00	10,77	2,15		

7. Erhebung von Erschließungs- und Ausbaubeiträgen ¹²⁾	
7.1 Erschließungsbeiträge gemäß §§ 127 ff. BauGB	v.H.-Satz der Eigenbeteiligung der Gemeinde: _____ <u>10</u> v.H.
7.2 Beitragssatzungen gemäß Art. 5 KAG	Eine Ausbaubeitragssatzung nach Art. 5 KAG wurde erlassen:
	<input checked="" type="checkbox"/> nein <input type="checkbox"/> ja, am _____
	wenn ja: Ausbaubeiträge werden nach der Mustersatzung erhoben:
	<input type="checkbox"/> ja <input type="checkbox"/> in geringem Umfang
8. Ergänzende Erläuterungen:	

Petting, 27.02.2009

Melz

Ort, Datum

Unterschrift

Fußnoten:

- ¹⁾ Das Formblatt ist für Zweckverbände, die das Eigenbetriebsrecht anwenden (Art. 40 Abs. 2 KommZG), nicht verwendbar.
- ²⁾ Die Angaben sind dem neuesten Haushaltsplan zu entnehmen. Ist im Zeitpunkt der Antragstellung der Haushaltsplan von dem kommunalen Beschlussgremium noch nicht beschlossen worden, so sind die Angaben zum zuletzt verabschiedeten Haushaltsplan zu machen.
- ³⁾ Nachtragshaushalte sind mit zu berücksichtigen (vgl. VV zu § 5 KommHV).
- ⁴⁾ Fehlbeträge sind gesondert in einer Fußnote anzugeben.
- ⁵⁾ Bei Eigenbetrieben genügt die Angabe des Jahresgewinns oder des Jahresverlustes.
- ⁶⁾ LD = Landesdurchschnitt der jeweiligen Einwohnergrößenklasse. Diese Werte sind, soweit nicht bekannt, von der Rechtsaufsichtsbehörde anzugeben.
- ⁷⁾ Es sind nur die Umlageeinnahmen (UGr. 172, 173) der Zweck- und Schulverbände und von den Bezirken die Ausgleichsleistungen nach Art. 13 Abs. 1 AGBSHG und Art. 17a Abs. 2 FAG (UGr. 171) anzugeben.
- ⁸⁾ Es sind nur die Krankenhausumlage und von den Bezirken die Sozialhilfeumlage (UGr. 711) anzugeben.
- ⁹⁾ Maßgebend ist der Beginn des Haushaltsjahres, auf das die Übersicht abgestellt wird (siehe auch Fußnote 2 und § 2 Abs. 2 Nr. 3 KommHV).
- ¹⁰⁾ Schuldenarten nach der Schuldenstandsstatistik.
- ¹¹⁾ Nach der Berechnungsart bei der Schuldenstandsstatistik.
- ¹²⁾ Entfällt bei Landkreisen und Bezirken. Bei Verwaltungsgemeinschaften und Zweck- oder Schulverbänden für alle Mitgliedsgemeinden zu beantworten; ggf. unter Ziff. 8 erläutern.

16 Geplante Investitionen und Investitionsförderungsmaßnahmen mit Erläuterungen gem. § 3 Nr. 3 und § 15 Abs. 1 Nr. 2 KommHV

Im Haushaltsjahr 2009 und den Folgejahren sind folgende Investitionen geplant:

1. Neues Mehrzweckfahrzeug für die Freiwillige Feuerwehr Petting:

Als Ersatz für das vorhandene Mehrzweckfahrzeug ist ein neues Fahrzeug vorgesehen. Die Gesamtkosten belaufen sich auf etwa 70.000 €. Der staatliche Zuschuss beträgt pauschal 12.000 €. Nach eigenen Aussagen will sich die Feuerwehr aus Mitteln des Vereins mit 6.000 € beteiligen. Somit verbleiben bei der Gemeinde ca. 52.000 €.

2. Spielplätze

Für die Erneuerung auf Spielplätzen wurden pauschal 6.000 € berücksichtigt.

3. Kindergarten

Im Kindergarten wird der Ersatz eines Außengeräts erforderlich. Es wurden 10.000 € veranschlagt.

4. Brücken

Die Brücke über den Triebwerkskanal in Spöck war baufällig und muss saniert werden. Wegen Dringlichkeit wurde die Maßnahme bereits durchgeführt.

5. Ausgleichsflächen (6150.9520)

Diese Haushaltsstelle wurde neu eingeführt. Darin sollen alle Aufwendungen zusammen gefasst werden, die für Ausgleichsflächen im Rahmen von Bauleitplanungen fällig werden.

6. Erwerb und Verkauf von Grundstücken im Pettinger Baulandmodell (Gl.nr. 6200):

Im Baugebiet Schönram SO gibt es noch 5 Grundstücke zu verkaufen. Man rechnet wieder mit einem Teilverkauf. Dementsprechend wird es auch Einnahmen für die verauslagten Erschließungskosten, Kanal- und Wasserbeiträge geben. Weiter wurde ein ev. Erlös aus dem Verkauf von Baugrundstücken des noch auszuweisenden Baugebiets Kirchfeld III angesetzt (s. Nr. 8). Insgesamt wurden 300.000 € angesetzt.

Da die freien Baugrundstücke im Baugebiet Schönram SO doch langsam zu Ende gehen, will man sich heuer verstärkt um landwirtschaftliche Grundflächen zur Ausweisung neuer Baugebiete bemühen. Um neue Baugebiete ausweisen zu können, ist es notwendig, dass die Gemeinde die entsprechenden Grundstücke vorher erwirbt. Dafür wurden 200.000 € vorgesehen.

7. Grunderwerb für Radwege:

Nach wie vor geplant ist der Radweg an der Kreisstraße TS 27 (bei Aich, Waging - Teisendorf). Man hofft heuer die erforderlichen Grundstücke erwerben zu können. 120.000 € wurden dafür eingeplant.

8. Erweiterung des Baugebiets Kirchfeld II Richtung Osten (Kirchfeld III):

Dies ist ein Gebiet, das dringend einer Lösung bedarf: Kleine Grundstücke, von denen auch einige bereits der Gemeinde gehören, und viele Eigentümer sind ungünstige Voraussetzungen zur konsequenten Durchführung des Pettinger Baulandmodells. Hier muss das Kunststück gelingen, die Interessen der Gemeinde und der Privateigentümer zu einer Einigung zu führen. Diese Einigung scheint in diesem Jahr zu gelingen. Es wurden Ausgaben von 200.000 € für die Erschließung angesetzt.

9. Gemeindestraßen:

Es fallen in diesem Jahr einige Vermessungsarbeiten und auch Grunderwerb für die Gemeindestraßen in Musbach, Putzham und Kühnhausen an. Es wurden 20.000 € angesetzt. Der Ansatz für die jährlichen Straßensanierungen wurde auf 50.000 € angehoben.

10. Kleinkläranlagen:

Hier besteht im Wesentlichen ein durchlaufender Posten. Die Errichter von Kleinkläranlagen beantragen bei der Gemeinde den Zuschuss. Die Anträge werden gesammelt an das Wasserwirtschaftsamt weitergeleitet und von dort verbeschieden. Die Zuschüsse gehen bei der Gemeinde ein und werden an die Anschließer weiter geleitet. Nur ein kleiner Verwaltungsbeitrag verbleibt bei der Gemeinde.

11. Friedhof:

Die gut gelungene Neuordnung im Jahr 2007 soll nun für das nächste Viertel des alten Friedhofs weiter geführt werden. Man rechnet wieder mit ca. 10.000 € Kosten.

12. Gewerbegebiet Wasserbrenner:

Etwas mehr als die Hälfte der Grundstücke im Gewerbegebiet sind verkauft. Die weiteren Verkäufe stagnieren etwas. Man rechnet heuer mit Verkäufen im Gegenwert von ca. 50.000 €. Dementsprechend werden dann auch von der Gemeinde vorfinanzierte Erschließungskosten von 50.000 € wieder eingehen. Im Gewerbegebiet ist nach wie vor noch die Feinschicht der Straße aufzubringen und die Straßenbeleuchtung zu erstellen. Das wird etwa 10.000 € kosten.

13. Erwerb von Tauschgrund allgemein:

Für den Erwerb von Tauschgrund für noch unbekannte Zwecke wurden 300.000 € eingestellt.

Zusammenfassung:

Der heurige Haushalt ist geprägt vom neuen Mehrzweckfahrzeug der Feuerwehr und der Erweiterung des Baugebiets Kirchfeld III. Letzteres beeinflusst stark den Umfang des Vermögenshaushalts, jedoch sollte diese Maßnahme insgesamt kostenneutral sein. Weiterer großer Ausgabenfaktor ist der Grunderwerb für Radwege und Tauschzwecke. Es hängt von vielen noch unbekanntem Faktoren ab, inwieweit diese Ansätze tatsächlich ausgefüllt werden. Man kann deshalb insgesamt – trotz der vorgesehenen Entnahme aus der Rücklage - von einem ausgeglichenen Haushalt sprechen.

Durch die Jahrzehnte lange sparsame Wirtschaftsweise ist die Gemeinde in der glücklichen Lage auch in Zukunft große Investitionen ohne Schaden für den gemeindlichen Haushalt durchzuführen.

Gesamtplan für das Haushaltsjahr 2009

1. Zusammenfassung der Einnahmen, Ausgaben und Verpflichtungsermächtigungen

- in EUR -

Einzelplan		Haushaltsansatz			Vorjahr 2008		Ergebnisse der Jahresrechnung	
		Haushaltsjahr 2009					2007	
Nr.	Bezeichnung	Einnahmen EUR	Ausgaben EUR		Einnahmen EUR	Ausgaben EUR	Einnahmen EUR	Ausgaben EUR
1	2	3	4	5	6	7	8	9
	Verwaltungshaushalt							
0	Allgemeine Verwaltung	21.100	312.550		21.300	323.100	16.774,54	273.911,63
1	Öffentliche Sicherheit und Ordnung	13.750	82.950		16.750	83.000	11.018,85	56.124,74
2	Schulen	47.000	237.900		49.700	204.850	46.512,67	174.700,56
3	Wissenschaft, Forschung, Kulturpflege	0	9.700		0	9.000	0,00	9.581,36
4	Soziale Sicherung	130.300	240.900		112.700	209.950	109.511,17	205.011,84
5	Gesundheit, Sport, Erholung	0	25.550		0	26.750	0,00	18.138,15
6	Bau- und Wohnungswesen, Verkehr	55.200	123.050		55.400	98.450	58.280,00	88.817,06
7	Öffentliche Einrichtungen, Wirtschaftsförderung	150.110	161.106		152.518	182.357	145.529,73	145.516,31
8	Wirtschaftliche Unternehmen, allgemeines Grund- und Sondervermögen	115.843	56.343		119.237	56.887	97.673,44	43.420,36
9	Allgemeine Finanzwirtschaft	2.010.159	1.293.413		1.792.964	1.126.225	1.834.458,03	1.304.536,42
0-9	Zusammen	2.543.462	2.543.462		2.320.569	2.320.569	2.319.758,43	2.319.758,43

Einzelplan		Haushaltsansatz				Ergebnisse der Jahresrechnung		
		Haushaltsjahr 2009			Vorjahr 2008		2007	
Nr.	Bezeichnung	Einnahmen EUR	Ausgaben EUR	Verpfl.-Erm. EUR	Einnahmen EUR	Ausgaben EUR	Einnahmen EUR	Ausgaben EUR
1	2	3	4	5	6	7	8	9
	Vermögenshaushalt							
0	Allgemeine Verwaltung	0	2.000	0	0	2.000	0,00	217,91
1	Öffentliche Sicherheit und Ordnung	23.500	73.500	0	60.000	136.000	20.000,00	212.756,52
2	Schulen	0	102.000	0	0	34.500	0,00	1.873,78
3	Wissenschaft, Forschung, Kulturpflege	0	5.000	0	0	0	0,00	0,00
4	Soziale Sicherung	0	16.000	0	0	8.000	0,00	13.597,23
5	Gesundheit, Sport, Erholung	0	1.500	0	0	0	0,00	0,00
6	Bau- und Wohnungswesen, Verkehr	339.600	638.000	0	9.600	267.600	21.432,97	90.219,95
7	Öffentliche Einrichtungen, Wirtschaftsförderung	316.730	122.230	0	485.738	98.638	322.388,67	728.151,03
8	Wirtschaftliche Unternehmen, allgemeines Grund- und Sondervermögen	29.243	310.243	0	13.887	208.587	15.368,46	128.676,97
9	Allgemeine Finanzwirtschaft	575.920	14.520	0	481.934	295.834	903.073,60	106.770,31
0-9	Zusammen	1.284.993	1.284.993	0	1.051.159	1.051.159	1.282.263,70	1.282.263,70
	Gesamthaushalt	3.828.455	3.828.455	0	3.371.728	3.371.728	3.602.022,13	3.602.022,13

Gesamtplan für das Haushaltsjahr 2009

2. Haushaltsquerschnitt

Verwaltungshaushalt

- in EUR -

Gemeinde : Petting

Einwohner: 2.418

Stand : 01.01.2009

Verwaltungshaushalt EP 0 -8

EP AB	Einnahmen aus Verwaltung und Betrieb 10 - 17	Sonstige Finanz- einnahmen 20 - 22 24 - 26, 28	Personalaus- gaben 40 - 46	Sächl. Verw. u. Betr.aufwand, w. Finanzausg. 50 - 68, 84	Zuweisungen und Zuschüsse 70 - 78	Zuschußbedarf oder Überschuß
	EUR	EUR	EUR	EUR	EUR	EUR
1	2	3	4	5	6	7
0 Allgemeine Verwaltung						
00 Gemeinde-, Kreis-, Bezirksorgane						
AB 00	0	0	55.550	5.250	0	-60.800
Je EW.	0	0	23	2	0	-25
02 Hauptverwaltung						
AB 02	7.200	0	124.200	17.100	0	-134.100
Je EW.	3	0	51	7	0	-55
03 Finanzverwaltung						
AB 03	6.300	1.100	55.100	9.200	0	-56.900
Je EW.	3	0	23	4	0	-24
05 Besondere Dienststellen der allgemeinen Verwaltung						
AB 05	4.400	0	1.500	3.400	0	-500
Je EW.	2	0	1	1	0	0
06 Einrichtungen für die gesamte Verwaltung						
AB 06	2.100	0	4.050	33.000	0	-34.950
Je EW.	1	0	2	14	0	-14
08 Einrichtungen und Maßnahmen für Verwaltungsangehörige						
AB 08	0	0	4.200	0	0	-4.200
Je EW.	0	0	2	0	0	-2

Verwaltungshaushalt EP 0 -8

EP AB	Einnahmen aus Verwaltung und Betrieb 10 - 17	Sonstige Finanz- einnahmen 20 - 22 24 - 26, 28	Personalaus- gaben 40 - 46	Sächl. Verw. u. Betr.aufwand, w. Finanzausg. 50 - 68, 84	Zuweisungen und Zuschüsse 70 - 78	Zuschußbedarf oder Überschuß
	EUR	EUR	EUR	EUR	EUR	EUR
1	2	3	4	5	6	7
EP 0	20.000	1.100	244.600	67.950	0	-291.450
Je EW.	9	0	102	28	0	-120

Verwaltungshaushalt EP 0 -8

EP AB	Einnahmen aus Verwaltung und Betrieb 10 - 17	Sonstige Finanz- einnahmen 20 - 22 24 - 26, 28	Personalaus- gaben 40 - 46	Sächl. Verw. u. Betr.aufwand, w. Finanzausg. 50 - 68, 84	Zuweisungen und Zuschüsse 70 - 78	Zuschußbedarf oder Überschuß
	EUR	EUR	EUR	EUR	EUR	EUR
1	2	3	4	5	6	7
1 Öffentliche Sicherheit und Ordnung						
11 Öffentliche Ordnung						
AB 11	10.450	0	24.700	11.600	100	-25.950
Je EW.	4	0	10	5	0	-11
13 Brandschutz						
AB 13	3.300	0	4.000	40.850	1.100	-42.650
Je EW.	1	0	2	17	0	-18
14 Katastrophenschutz, Zivilschutz						
AB 14	0	0	0	300	0	-300
Je EW.	0	0	0	0	0	0
16 Rettungsdienst						
AB 16	0	0	0	0	300	-300
Je EW.	0	0	0	0	0	0
EP 1	13.750	0	28.700	52.750	1.500	-69.200
Je EW.	5	0	12	22	0	-29

Verwaltungshaushalt EP 0 -8

EP AB	Einnahmen aus Verwaltung und Betrieb 10 - 17	Sonstige Finanz- einnahmen 20 - 22 24 - 26, 28	Personalaus- gaben 40 - 46	Sächl. Verw. u. Betr.aufwand, w. Finanzausg. 50 - 68, 84	Zuweisungen und Zuschüsse 70 - 78	Zuschußbedarf oder Überschuß
	EUR	EUR	EUR	EUR	EUR	EUR
1	2	3	4	5	6	7

2 Schulen**21 Grund- und Hauptschulen**

AB 21	1.700	0	34.500	115.800	0	-148.600
Je EW.	1	0	14	48	0	-61

29 Sonstiges Schulwesen

AB 29	45.300	0	8.800	78.800	0	-42.300
Je EW.	19	0	4	33	0	-17
EP 2	47.000	0	43.300	194.600	0	-190.900
Je EW.	20	0	18	81	0	-78

Verwaltungshaushalt EP 0 -8

EP AB	Einnahmen aus Verwaltung und Betrieb 10 - 17	Sonstige Finanz- einnahmen 20 - 22 24 - 26, 28	Personalaus- gaben 40 - 46	Sächl. Verw. u. Betr.aufwand, w. Finanzausg. 50 - 68, 84	Zuweisungen und Zuschüsse 70 - 78	Zuschußbedarf oder Überschuß
	EUR	EUR	EUR	EUR	EUR	EUR
1	2	3	4	5	6	7
3 Wissenschaft, Forschung, Kulturpflege						
30 Verwaltung kultureller Angelegenheiten						
AB 30	0	0	0	100	100	-200
Je EW.	0	0	0	0	0	0
33 Theater und Musikpflege						
AB 33	0	0	0	0	1.000	-1.000
Je EW.	0	0	0	0	0	0
34 Heimat- und sonstige Kulturpflege						
AB 34	0	0	0	500	3.000	-3.500
Je EW.	0	0	0	0	1	-1
35 Volksbildung						
AB 35	0	0	0	0	2.600	-2.600
Je EW.	0	0	0	0	1	-1
36 Naturschutz, Denkmalschutz und -pflege						
AB 36	0	0	0	0	2.200	-2.200
Je EW.	0	0	0	0	1	-1
37 Kirchliche Angelegenheiten						
AB 37	0	0	0	0	200	-200
Je EW.	0	0	0	0	0	0

Verwaltungshaushalt EP 0 -8

EP AB	Einnahmen aus Verwaltung und Betrieb 10 - 17	Sonstige Finanz- einnahmen 20 - 22 24 - 26, 28	Personalaus- gaben 40 - 46	Sächl. Verw. u. Betr.aufwand, w. Finanzausg. 50 - 68, 84	Zuweisungen und Zuschüsse 70 - 78	Zuschußbedarf oder Überschuß
	EUR	EUR	EUR	EUR	EUR	EUR
1	2	3	4	5	6	7
EP 3	0	0	0	600	9.100	-9.700
Je EW.	0	0	0	0	3	-3

Verwaltungshaushalt EP 0 -8

EP AB	Einnahmen aus Verwaltung und Betrieb 10 - 17	Sonstige Finanz- einnahmen 20 - 22 24 - 26, 28	Personalaus- gaben 40 - 46	Sächl. Verw. u. Betr.aufwand, w. Finanzausg. 50 - 68, 84	Zuweisungen und Zuschüsse 70 - 78	Zuschußbedarf oder Überschuß
	EUR	EUR	EUR	EUR	EUR	EUR
1	2	3	4	5	6	7
4 Soziale Sicherung						
45 Jugendhilfe nach dem JWG						
AB 45	0	0	0	0	0	0
Je EW.	0	0	0	0	0	0
46 Eigene Einrichtungen der Jugendhilfe						
AB 46	130.300	0	193.800	34.900	200	-98.600
Je EW.	54	0	80	14	0	-41
47 Förderung anderer Träger der Wohlfahrtspflege u. Jugendhilfe						
AB 47	0	0	0	0	12.000	-12.000
Je EW.	0	0	0	0	5	-5
EP 4	130.300	0	193.800	34.900	12.200	-110.600
Je EW.	54	0	80	14	5	-46

Verwaltungshaushalt EP 0 -8

EP AB	Einnahmen aus Verwaltung und Betrieb 10 - 17	Sonstige Finanz- einnahmen 20 - 22 24 - 26, 28	Personalaus- gaben 40 - 46	Sächl. Verw. u. Betr.aufwand, w. Finanzausg. 50 - 68, 84	Zuweisungen und Zuschüsse 70 - 78	Zuschußbedarf oder Überschuß
	EUR	EUR	EUR	EUR	EUR	EUR
1	2	3	4	5	6	7
5 Gesundheit, Sport, Erholung						
54 Sonstige Einrichtungen und Maßnahmen der Gesundheitspflege						
AB 54	0	0	0	0	100	-100
Je EW.	0	0	0	0	0	0
55 Förderung des Sports						
AB 55	0	0	0	500	2.800	-3.300
Je EW.	0	0	0	0	1	-1
56 Eigene Sportstätten						
AB 56	0	0	4.350	8.000	0	-12.350
Je EW.	0	0	2	3	0	-5
58 Park- und Gartenanlagen						
AB 58	0	0	2.950	1.300	0	-4.250
Je EW.	0	0	1	1	0	-2
59 Sonst. Erholungseinrichtungen						
AB 59	0	0	3.150	2.400	0	-5.550
Je EW.	0	0	1	1	0	-2
EP 5	0	0	10.450	12.200	2.900	-25.550
Je EW.	0	0	4	5	1	-10

Verwaltungshaushalt EP 0 -8

EP AB	Einnahmen aus Verwaltung und Betrieb 10 - 17	Sonstige Finanz- einnahmen 20 - 22 24 - 26, 28	Personalaus- gaben 40 - 46	Sächl. Verw. u. Betr.aufwand, w. Finanzausg. 50 - 68, 84	Zuweisungen und Zuschüsse 70 - 78	Zuschußbedarf oder Überschuß
	EUR	EUR	EUR	EUR	EUR	EUR
1	2	3	4	5	6	7
6 Bau- und Wohnungswesen, Verkehr						
60 Bauverwaltung						
AB 60	0	0	0	1.500	0	-1.500
Je EW.	0	0	0	1	0	-1
61 Städtebauliche Planung, Städtebauförderung, Vermessung, Bauordnung						
AB 61	200	0	0	5.600	0	-5.400
Je EW.	0	0	0	2	0	-2
63 Gemeindestraßen						
AB 63	55.000	0	45.450	56.100	0	-46.550
Je EW.	23	0	19	23	0	-19
67 Straßenbeleuchtung und -reinigung						
AB 67	0	0	0	14.000	0	-14.000
Je EW.	0	0	0	6	0	-6
69 Wasserläufe, Wasserbau						
AB 69	0	0	0	400	0	-400
Je EW.	0	0	0	0	0	0
EP 6	55.200	0	45.450	77.600	0	-67.850
Je EW.	23	0	19	32	0	-28

Verwaltungshaushalt EP 0 -8

EP AB	Einnahmen aus Verwaltung und Betrieb 10 - 17	Sonstige Finanz- einnahmen 20 - 22 24 - 26, 28	Personalaus- gaben 40 - 46	Sächl. Verw. u. Betr.aufwand, w. Finanzausg. 50 - 68, 84	Zuweisungen und Zuschüsse 70 - 78	Zuschußbedarf oder Überschuß
	EUR	EUR	EUR	EUR	EUR	EUR
1	2	3	4	5	6	7
7 Öffentliche Einrichtungen, Wirtschaftsförderung						
70 Abwasserbeseitigung						
AB 70	96.680	0	2.300	92.280	0	2.100
Je EW.	40	0	1	38	0	1
72 Abfallbeseitigung						
AB 72	19.600	0	5.150	5.900	0	8.550
Je EW.	8	0	2	2	0	4
75 Bestattungswesen						
AB 75	15.100	0	10.950	10.546	100	-6.496
Je EW.	6	0	5	4	0	-3
76 Sonstige öffentliche Einrichtungen						
AB 76	0	0	0	350	0	-350
Je EW.	0	0	0	0	0	0
78 Förderung der Land- und Forstwirtschaft						
AB 78	0	0	0	0	200	-200
Je EW.	0	0	0	0	0	0
79 Fremdenverkehr, sonstige Förderung v. Wirtschaft u. Verkehr						
AB 79	15.100	0	13.250	12.500	1.850	-12.500
Je EW.	6	0	5	5	1	-5

Verwaltungshaushalt EP 0 -8

EP AB	Einnahmen aus Verwaltung und Betrieb 10 - 17	Sonstige Finanz- einnahmen 20 - 22 24 - 26, 28	Personalaus- gaben 40 - 46	Sächl. Verw. u. Betr.aufwand, w. Finanzausg. 50 - 68, 84	Zuweisungen und Zuschüsse 70 - 78	Zuschußbedarf oder Überschuß
	EUR	EUR	EUR	EUR	EUR	EUR
1	2	3	4	5	6	7
EP 7	146.480	0	31.650	121.576	2.150	-8.896
Je EW.	60	0	13	49	1	-3

Verwaltungshaushalt EP 0 -8

EP AB	Einnahmen aus Verwaltung und Betrieb 10 - 17	Sonstige Finanz- einnahmen 20 - 22 24 - 26, 28	Personalaus- gaben 40 - 46	Sächl. Verw. u. Betr.aufwand, w. Finanzausg. 50 - 68, 84	Zuweisungen und Zuschüsse 70 - 78	Zuschußbedarf oder Überschuß
	EUR	EUR	EUR	EUR	EUR	EUR
1	2	3	4	5	6	7

8 Wirtschaftliche Unternehmen, allgemeines Grund- und Sondervermögen**81 Versorgungsunternehmen**

AB 81	45.000	51.843	5.200	41.043	0	50.600
Je EW.	19	21	2	17	0	21

88 Allgemeines Grundvermögen

AB 88	19.000	0	0	10.100	0	8.900
Je EW.	8	0	0	4	0	4

EP 8	64.000	51.843	5.200	51.143	0	59.500
Je EW.	27	21	2	21	0	25

Gesamt	476.730	52.943	603.150	613.319	27.850	-714.646
	198	21	250	252	10	-292

Verwaltungshaushalt EP 9

EP AB	Steuern und allgemeine Zuweisungen 00 - 08	Einn.aus Verw. u.Betrieb,sonst Finanzeinn. 158,20,21,23, 26-28	Deckungsreserve	Sonstige Finanz- ausgaben 80 - 84, 86	Zuschußbedarf oder Überschuß
	EUR	EUR	EUR	EUR	EUR
1	2	3	4	5	6

9 Allgemeine Finanzwirtschaft**90 Steuern, allgemeine Zuweisungen und allgemeine Umlagen**

AB 90	1.901.600	0	0	773.300	1.128.300
Je EW.	786	0	0	320	467

91 Sonstige allgemeine Finanzwirtschaft

AB 91	0	108.559	15.000	505.113	-411.554
Je EW.	0	45	6	209	-170
EP 9	1.901.600	108.559	15.000	1.278.413	716.746
Je EW.	786	45	6	529	297
Gesamt	1.901.600	108.559	15.000	1.278.413	716.746
	786	45	6	529	297

Gesamtplan für das Haushaltsjahr 2009

2. Haushaltsquerschnitt

Vermögenshaushalt

- in EUR -

Gemeinde : Petting

Einwohner: 2.418

Stand : 01.01.2009

Vermögenshaushalt EP 0 - 8

EP AB	Objektbez.Ein- nahmen des Ver- mögens-HH 32 - 36 EUR	Baumaßnahmen 94 - 96 EUR	Sonstige In- vestitions- ausgaben 92, 93, 98, 991 EUR	Verpflichtungs- ermächtigungen EUR
1	2	3	4	5
0 Allgemeine Verwaltung				
00 Gemeinde-, Kreis-, Bezirksorgane				
AB 00	0	0	0	0
Je EW.	0	0	0	0
02 Hauptverwaltung				
AB 02	0	0	0	0
Je EW.	0	0	0	0
03 Finanzverwaltung				
AB 03	0	0	0	0
Je EW.	0	0	0	0
05 Besondere Dienststellen der allgemeinen Verwaltung				
AB 05	0	0	0	0
Je EW.	0	0	0	0
06 Einrichtungen für die gesamte Verwaltung				
AB 06	0	0	2.000	0
Je EW.	0	0	1	0
08 Einrichtungen und Maßnahmen für Verwaltungsangehörige				
AB 08	0	0	0	0
Je EW.	0	0	0	0

Vermögenshaushalt EP 0 - 8

EP AB	Objektbez.Ein- nahmen des Ver- mögens-HH 32 - 36 EUR	Baumaßnahmen 94 - 96 EUR	Sonstige In- vestitions- ausgaben 92, 93, 98, 991 EUR	Verpflichtungs- ermächtigungen EUR
1	2	3	4	5
EP 0	0	0	2.000	0
Je EW.	0	0	1	0

Vermögenshaushalt EP 0 - 8

EP AB	Objektbez.Ein- nahmen des Ver- mögens-HH	Baumaßnahmen	Sonstige In- vestitions- ausgaben	Verpflichtungs- ermächtigungen
	32 - 36	94 - 96	92, 93, 98, 991	
	EUR	EUR	EUR	EUR
1	2	3	4	5
1 Öffentliche Sicherheit und Ordnung				
11 Öffentliche Ordnung				
AB 11	0	0	0	0
Je EW.	0	0	0	0
13 Brandschutz				
AB 13	23.500	0	73.500	0
Je EW.	10	0	30	0
14 Katastrophenschutz, Zivilschutz				
AB 14	0	0	0	0
Je EW.	0	0	0	0
16 Rettungsdienst				
AB 16	0	0	0	0
Je EW.	0	0	0	0
EP 1	23.500	0	73.500	0
Je EW.	10	0	30	0

Vermögenshaushalt EP 0 - 8

EP AB	Objektbez.Ein- nahmen des Ver- mögens-HH	Baumaßnahmen	Sonstige In- vestitions- ausgaben	Verpflichtungs- ermächtigungen
	32 - 36	94 - 96	92, 93, 98, 991	
	EUR	EUR	EUR	EUR
1	2	3	4	5

2 Schulen**21 Grund- und Hauptschulen**

AB 21	0	100.000	2.000	0
Je EW.	0	41	1	0

29 Sonstiges Schulwesen

AB 29	0	0	0	0
Je EW.	0	0	0	0
EP 2	0	100.000	2.000	0
Je EW.	0	41	1	0

Vermögenshaushalt EP 0 - 8

EP AB	Objektbez.Ein- nahmen des Ver- mögens-HH 32 - 36 EUR	Baumaßnahmen 94 - 96 EUR	Sonstige In- vestitions- ausgaben 92, 93, 98, 991 EUR	Verpflichtungs- ermächtigungen EUR
1	2	3	4	5
3 Wissenschaft, Forschung, Kulturpflege				
30 Verwaltung kultureller Angelegenheiten				
AB 30	0	0	0	0
Je EW.	0	0	0	0
33 Theater und Musikpflege				
AB 33	0	0	0	0
Je EW.	0	0	0	0
34 Heimat- und sonstige Kulturpflege				
AB 34	0	0	5.000	0
Je EW.	0	0	2	0
35 Volksbildung				
AB 35	0	0	0	0
Je EW.	0	0	0	0
36 Naturschutz, Denkmalschutz und -pflege				
AB 36	0	0	0	0
Je EW.	0	0	0	0
37 Kirchliche Angelegenheiten				
AB 37	0	0	0	0
Je EW.	0	0	0	0

Vermögenshaushalt EP 0 - 8

EP AB	Objektbez.Ein- nahmen des Ver- mögens-HH 32 - 36 EUR	Baumaßnahmen 94 - 96 EUR	Sonstige In- vestitions- ausgaben 92, 93, 98, 991 EUR	Verpflichtungs- ermächtigungen EUR
1	2	3	4	5
EP 3	0	0	5.000	0
Je EW.	0	0	2	0

Vermögenshaushalt EP 0 - 8

EP AB	Objektbez.Ein- nahmen des Ver- mögens-HH	Baumaßnahmen	Sonstige In- vestitions- ausgaben	Verpflichtungs- ermächtigungen
	32 - 36	94 - 96	92, 93, 98, 991	
	EUR	EUR	EUR	EUR
1	2	3	4	5

4 Soziale Sicherung**45 Jugendhilfe nach dem JWG**

AB 45	0	0	0	0
Je EW.	0	0	0	0

46 Eigene Einrichtungen der Jugendhilfe

AB 46	0	0	16.000	0
Je EW.	0	0	7	0

47 Förderung anderer Träger der Wohlfahrtspflege u. Jugendhilfe

AB 47	0	0	0	0
Je EW.	0	0	0	0
EP 4	0	0	16.000	0
Je EW.	0	0	7	0

Vermögenshaushalt EP 0 - 8

EP AB	Objektbez.Ein- nahmen des Ver- mögens-HH	Baumaßnahmen	Sonstige In- vestitions- ausgaben	Verpflichtungs- ermächtigungen
	32 - 36	94 - 96	92, 93, 98, 991	
	EUR	EUR	EUR	EUR
1	2	3	4	5

5 Gesundheit, Sport, Erholung**54 Sonstige Einrichtungen und Maßnahmen der Gesundheitspflege**

AB 54	0	0	0	0
Je EW.	0	0	0	0

55 Förderung des Sports

AB 55	0	0	0	0
Je EW.	0	0	0	0

56 Eigene Sportstätten

AB 56	0	0	1.500	0
Je EW.	0	0	1	0

58 Park- und Gartenanlagen

AB 58	0	0	0	0
Je EW.	0	0	0	0

59 Sonst. Erholungseinrichtungen

AB 59	0	0	0	0
Je EW.	0	0	0	0
EP 5	0	0	1.500	0
Je EW.	0	0	1	0

Vermögenshaushalt EP 0 - 8

EP AB	Objektbez.Ein- nahmen des Ver- mögens-HH 32 - 36 EUR	Baumaßnahmen 94 - 96 EUR	Sonstige In- vestitions- ausgaben 92, 93, 98, 991 EUR	Verpflichtungs- ermächtigungen EUR
1	2	3	4	5
6 Bau- und Wohnungswesen, Verkehr				
60 Bauverwaltung				
AB 60	0	30.000	0	0
Je EW.	0	12	0	0
61 Städtebauliche Planung, Städtebauförderung, Vermessung, Bauordnung				
AB 61	0	3.000	0	0
Je EW.	0	1	0	0
62 Wohnungsbauförderung und Wohnungsfürsorge				
AB 62	300.000	0	200.000	0
Je EW.	124	0	83	0
63 Gemeindestraßen				
AB 63	39.000	250.000	142.000	0
Je EW.	16	103	59	0
65 Kreisstraßen				
AB 65	0	0	0	0
Je EW.	0	0	0	0
66 Bundes- und Landstraßen				
AB 66	0	0	0	0
Je EW.	0	0	0	0

Vermögenshaushalt EP 0 - 8

EP AB	Objektbez.Ein- nahmen des Ver- mögens-HH 32 - 36 EUR	Baumaßnahmen 94 - 96 EUR	Sonstige In- vestitions- ausgaben 92, 93, 98, 991 EUR	Verpflichtungs- ermächtigungen EUR
1	2	3	4	5
67 Straßenbeleuchtung und -reinigung				
AB 67	0	0	0	0
Je EW.	0	0	0	0
69 Wasserläufe, Wasserbau				
AB 69	600	13.000	0	0
Je EW.	0	5	0	0
EP 6	339.600	296.000	342.000	0
Je EW.	140	121	142	0

Vermögenshaushalt EP 0 - 8

EP AB	Objektbez.Ein- nahmen des Ver- mögens-HH 32 - 36 EUR	Baumaßnahmen 94 - 96 EUR	Sonstige In- vestitions- ausgaben 92, 93, 98, 991 EUR	Verpflichtungs- ermächtigungen EUR
1	2	3	4	5
7 Öffentliche Einrichtungen, Wirtschaftsförderung				
70 Abwasserbeseitigung				
AB 70	211.000	30.000	65.000	0
Je EW.	87	12	27	0
72 Abfallbeseitigung				
AB 72	0	0	0	0
Je EW.	0	0	0	0
75 Bestattungswesen				
AB 75	0	11.000	0	0
Je EW.	0	5	0	0
76 Sonstige öffentliche Einrichtungen				
AB 76	0	0	0	0
Je EW.	0	0	0	0
78 Förderung der Land- und Forstwirtschaft				
AB 78	0	0	0	0
Je EW.	0	0	0	0
79 Fremdenverkehr, sonstige Förderung v. Wirtschaft u. Verkehr				
AB 79	100.000	10.000	500	0
Je EW.	41	4	0	0

Vermögenshaushalt EP 0 - 8

EP AB	Objektbez.Ein- nahmen des Ver- mögens-HH 32 - 36 EUR	Baumaßnahmen 94 - 96 EUR	Sonstige In- vestitions- ausgaben 92, 93, 98, 991 EUR	Verpflichtungs- ermächtigungen EUR
1	2	3	4	5
EP 7	311.000	51.000	65.500	0
Je EW.	128	21	27	0

Vermögenshaushalt EP 0 - 8

EP AB	Objektbez.Ein- nahmen des Ver- mögens-HH	Baumaßnahmen	Sonstige In- vestitions- ausgaben	Verpflichtungs- ermächtigungen
	32 - 36	94 - 96	92, 93, 98, 991	
	EUR	EUR	EUR	EUR
1	2	3	4	5

8 Wirtschaftliche Unternehmen, allgemeines Grund- und Sondervermögen**81 Versorgungsunternehmen**

AB 81	2.000	9.000	0	0
Je EW.	1	4	0	0

88 Allgemeines Grundvermögen

AB 88	26.000	0	300.000	0
Je EW.	11	0	124	0
EP 8	28.000	9.000	300.000	0
Je EW.	12	4	124	0
Gesamt	702.100	456.000	807.500	0
	290	187	335	0

Vermögenshaushalt EP 9

EP AB	Sonstige Einnahmen des Vermögens-HH 30, 31, 36, 37 EUR	Sonstige Ausgaben des Vermögens-HH 90, 91, 97, 990, 991, 992 EUR
1	2	3

9 Allgemeine Finanzwirtschaft**90 Steuern, allgemeine Zuweisungen und allgemeine Umlagen**

AB 90	30.000	0
Je EW.	12	0

91 Sonstige allgemeine Finanzwirtschaft

AB 91	545.920	14.520
Je EW.	226	6
EP 9	575.920	14.520
Je EW.	238	6
Gesamt	575.920	14.520
	238	6

Gesamtplan für das Haushaltsjahr 2009

3. Gruppierungsübersicht

- in EUR -

Petting

Einwohner: 2.418

Stand: 01.01.2009

Gemeinde

0 Petting

Grupp.-Nr.	Bezeichnung der Hauptgruppen, Gruppen und Untergruppen	Ansatz	je	Ansatz	Rechnungs.-Erg.
		2009	Einwohner in	2008	2007
		EUR	EUR	EUR	EUR
Einnahmen					
E I N N A H M E N D E S V E R W A L T U N G S H A U S H A L T E S					
<hr style="border-top: 1px dashed black;"/>					
0	Steuern, Allgemeine Zuweisungen				
000	Grundsteuer A	44.000	18,20	44.000	43.317,76
001	Grundsteuer B	113.000	46,73	112.000	117.861,73
003	Gewerbesteuer	350.000	144,75	235.000	394.065,00
00	ZWISCHENSUMME	507.000	209,68	391.000	555.244,49
010	Beteiligung an der Einkommensteuer	698.500	288,88	599.000	557.979,00
012	Beteiligung an der Umsatzsteuer	26.000	10,75	25.300	24.357,00
01	ZWISCHENSUMME	724.500	299,63	624.300	582.336,00
022	Hundesteuer	2.300	0,95	2.300	2.319,83
024	Zuschlag zur Grunderwerbsteuer	0	0,00	0	0,00
027	Zweitwohnungssteuer	5.000	2,07	5.000	5.104,34
029	Sonstige Steuern	0	0,00	0	0,00
032	Sonstige steuerähnliche Einnahmen	0	0,00	0	0,00
02	ZWISCHENSUMME	7.300	3,02	7.300	7.424,17
04	Schlüsselzuweisungen				
041	vom Land	562.000	232,42	548.600	465.208,00
05	Bedarfszuweisungen				
051	vom Land	0	0,00	0	0,00
06	Sonstige allgemeine Zuweisungen				
060	vom Bund	0	0,00	0	0,00
061	vom Land	100.800	41,69	93.000	103.769,04
062	von Gemeinden und Gemeindeverbänden	0	0,00	0	0,00
063	von Verwaltungsgemeinschaften	0	0,00	0	0,00
06	ZWISCHENSUMME	100.800	41,69	93.000	103.769,04
07	Allgemeine Umlagen				
072	von Gemeinden und Gemeindeverbänden	0	0,00	0	0,00
08	Allg.Zuweisungen aus bes. Abrechnungsverfahren				
081	Überlassung des Aufkommens an Verwarnungs- geldern und Geldbußen	0	0,00	0	0,00
092	Leistungen des Landes aus der Umsetzung des Vierten Gesetzes für moderne Dienstleistungen am Arbeitsmarkt	0	0,00	0	0,00
0	Z W I S C H E N S U M M E	1.901.600	786,44	1.664.200	1.713.981,70
	STEUERN, ALLGEMEINE ZUWEISUNGEN				
1	Einnahmen aus Verwaltung und Betrieb				
10	Verwaltungsgebühren	11.900	4,92	11.900	11.268,95
11	Benutzungsgebühren und ähnliche Entgelte	200.680	82,99	171.180	144.625,60
12	Zweckgebundene Abgaben	15.000	6,20	16.000	16.569,53
13	Einnahmen aus Verkauf	2.550	1,05	2.550	1.927,32
14	Mieten und Pachten	19.000	7,86	21.000	3.597,24
15	sonstige Verwaltungs- und Betriebseinnahmen	1.100	0,45	1.100	439,02
10-15	ZWISCHENSUMME	250.230	103,49	223.730	178.427,66
16	Erstattungen von Ausgaben des Verwaltungs- haushaltes				
160	vom Bund, LAF, ERP-Sondervermögen	0	0,00	0	0,00

Gemeinde

0 Petting

Grupp.-Nr.	Bezeichnung der Hauptgruppen, Gruppen und Untergruppen	Ansatz	je	Ansatz	Rechnungs.-Erg.
		2009	Einwohner in	2008	2007
		EUR	EUR	EUR	EUR
Einnahmen					
161	vom Land	3.000	1,24	2.800	0,00
162	von Gemeinden und Gemeindeverbänden	20.700	8,56	24.200	24.574,27
163	von Zweckverbänden und dgl.	0	0,00	0	0,00
164	vom sonstigen öffentlichen Bereich	100	0,04	100	0,00
165	von kommunalen Sonderrechnungen	0	0,00	0	0,00
166	von sonstigen öffentlichen Sonderrechnungen	0	0,00	0	0,00
167	von privaten Unternehmen	3.000	1,24	6.000	610,16
168	von übrigen Bereichen	0	0,00	0	0,00
169	Innere Verrechnungen	14.600	6,04	14.600	14.166,19
16	ZWISCHENSUMME	41.400	17,12	47.700	39.350,62
17	Zuweisungen und Zuschüsse für laufende Zwecke				
170	vom Bund, LAF, ERP-Sondervermögen	0	0,00	0	0,00
171	vom Land	184.500	76,30	173.700	173.481,61
172	von Gemeinden und Gemeindeverbänden	0	0,00	0	0,00
173	von Zweckverbänden und dgl.	0	0,00	0	0,00
174	vom sonstigen öffentlichen Bereich	0	0,00	0	0,00
175	von kommunalen Sonderrechnungen	0	0,00	0	0,00
176	von sonstigen öffentlichen Sonderrechnungen	400	0,17	400	500,00
177	von privaten Unternehmen	200	0,08	200	0,00
178	von übrigen Bereichen	0	0,00	0	0,00
17	ZWISCHENSUMME	185.100	76,55	174.300	173.981,61
19	Aufgabenbezogene Leistungsbeteiligungen				
191	Leistungsbeteiligung bei Leistungen für Unterkunft und Heizung an Arbeitssuchende	0	0,00	0	0,00
192	Leistungsbeteiligung bei Leistungen zur Sicherung des Lebensunterhalts nach §§ 19 ff SGB II (ohne Leistungen für Unterkunft und Heizung)	0	0,00	0	0,00
193	Leistungsbeteiligung bei der Eingliederung von Arbeitssuchenden nach § 16 Abs. 1 und 2 Satz 2 Nr. 5 und 6, Abs. 3 und Abs. 4 SGB II	0	0,00	0	0,00
19	ZWISCHENSUMME	0	0,00	0	0,00
1	Z W I S C H E N S U M M E	476.730	197,14	445.730	391.759,89
	EINNAHMEN AUS VERWALTUNG UND BETRIEB				
	ERSTATTUNGEN UND ZUWEISUNGEN				
2	Sonstige Finanzeinnahmen				
20	Zinseinnahmen				
202	von Gemeinden und Gemeindeverbänden	0	0,00	0	0,00
203	von Zweckverbänden und dgl.	0	0,00	0	0,00
204	vom sonstigen öffentlichen Bereich	0	0,00	0	0,00
205	von kommunalen Sonderrechnungen	0	0,00	0	0,00
206	von sonstigen öffentlichen Sonderrechnungen	30.000	12,41	61.000	32.410,88
207	von privaten Unternehmen	7.000	2,89	13.200	57.923,01
208	vom übrigen Bereich	48.000	19,85	7.700	0,00
209	aus inneren Darlehen	0	0,00	0	0,00
20	ZWISCHENSUMME	85.000	35,15	81.900	90.333,89
21	Gewinnanteile von wirtschaftlichen Unternehmen und aus Beteiligungen	0	0,00	0	0,00
22	Konzessionsabgaben	50.000	20,68	51.000	54.980,16
23	Schuldendiensthilfen				

Gemeinde

0 Petting

Grupp.-Nr.	Bezeichnung der Hauptgruppen, Gruppen und Untergruppen	Ansatz	je	Ansatz	Rechnungs.-Erg.
		2009	Einwohner in	2008	2007
		EUR	EUR	EUR	EUR
Einnahmen					
230	vom Bund, LAF, ERP-Sondervermögen	0	0,00	0	0,00
231	vom Land	1.400	0,58	2.500	3.605,80
232	von Gemeinden und Gemeindeverbänden	0	0,00	0	0,00
233	von Zweckverbänden und dgl.	0	0,00	0	0,00
234	vom sonstigen öffentlichen Bereich	0	0,00	0	0,00
235	von kommunalen Sonderrechnungen	0	0,00	0	0,00
236	von sonstigen öffentlichen Sonderrechnungen	0	0,00	0	0,00
237	von privaten Unternehmen	0	0,00	0	0,00
238	von übrigen Bereichen	0	0,00	0	0,00
23	ZWISCHENSUMME	1.400	0,58	2.500	3.605,80
24	Ersatz von sozialen Leistungen außerhalb von Einrichtungen				
240	Kostenbeiträge und Aufwendungsersatz; Kostenersatz - überörtliche Träger	0	0,00	0	0,00
241	Kostenbeiträge und Aufwendungsersatz; Kostenersatz - örtliche Träger	0	0,00	0	0,00
242	Unterhaltsansprüche gegen bürgerlich- rechtlich Unterhaltsverpflichtete - überörtliche Träger	0	0,00	0	0,00
243	Unterhaltsansprüche gegen bürgerlich-rechtl. Unterhaltsverpflichtete - örtliche Träger	0	0,00	0	0,00
244	Leistungen von Sozialleistungsträgern - überörtlicher Träger	0	0,00	0	0,00
245	Leistungen von Sozialleistungsträgern - örtlicher Träger	0	0,00	0	0,00
246	Sonstige Ersatzleistungen - überörtliche Träger	0	0,00	0	0,00
247	Sonstige Ersatzleistungen - örtlicher Träger	0	0,00	0	0,00
248	Rückzahlung gewährter Hilfen (einschließlich Zinsen von Darlehen) - überörtlicher Träger	0	0,00	0	0,00
249	Rückzahlung gewährter Hilfen (einschl. Zinsen von Darlehen) - örtlicher Träger	0	0,00	0	0,00
24	ZWISCHENSUMME	0	0,00	0	0,00
25	Ersatz von sozialen Leistungen in Einrichtungen				
250	Kostenbeiträge und Aufwendungsersatz; Kostenersatz - überörtlicher Träger	0	0,00	0	0,00
251	Kostenbeiträge und Aufwendungsersatz; Kostenersatz - örtlicher Träger	0	0,00	0	0,00
252	Unterhaltsansprüche gegen bürgerlich-rechtlich Unterhaltsverpflichtete - überörtlicher Träger	0	0,00	0	0,00
253	Unterhaltsansprüche gegen bürgerlich-rechtl. Unterhaltsverpflichtete - örtlicher Träger	0	0,00	0	0,00
254	Leistungen von Sozialleistungsträgern - überörtlicher Träger	0	0,00	0	0,00
255	Leistungen von Sozialleistungsträgern - örtlicher Träger	0	0,00	0	0,00
256	Sonstige Ersatzleistungen - überörtlicher Träger	0	0,00	0	0,00
257	Sonstige Ersatzleistungen - örtlicher Träger	0	0,00	0	0,00
258	Rückzahlung gewährter Hilfen (einschließlich Zinsen von Darlehen) - überörtlicher Träger	0	0,00	0	0,00
259	Rückzahlung gewährter Hilfen (einschl. Zinsen von Darlehen)- örtlicher Träger	0	0,00	0	0,00

Gruppierungsübersicht

Seite

5

Gemeinde

0 Petting

Grupp.-Nr.	Bezeichnung der Hauptgruppen, Gruppen und Untergruppen	Ansatz	je	Ansatz	Rechnungs.-Erg.
		2009	Einwohner in	2008	2007
		EUR	EUR	EUR	EUR
Einnahmen					
25	ZWISCHENSUMME	0	0,00	0	0,00
26	Weitere Finanzeinnahmen	1.700	0,70	2.150	1.105,50
27	Kalkulatorische Einnahmen				
270	Abschreibungen	14.612	6,04	18.480	14.451,00
271	Abschreibungen aus Zuwendungsfinanziertem Vermögen	0	0,00	0	0,00
275	Verzinsung des Anlagekapitals	11.177	4,62	25.884	12.085,64
27	ZWISCHENSUMME	25.789	10,67	44.364	26.536,64
28	Zuführung vom Vermögenshaushalt				
280	Zuführung vom Vermögenshaushalt (ohne Sonderrücklagen)	0	0,00	0	0,00
281-289	Zuführung vom Vermögenshaushalt (aus Sonderrücklagen)	1.243	0,51	28.725	37.454,85
28	ZWISCHENSUMME	1.243	0,51	28.725	37.454,85
2	Z W I S C H E N S U M M E	165.132	68,28	210.639	214.016,84
	SONSTIGE FINANZEINNAHMEN				
0-2999	G E S A M T E I N N A H M E N	2.543.462	1.051,86	2.320.569	2.319.758,43
	DES VERWALTUNGSHAUSHALTES				
3	E I N N A H M E N D E S V E R M Ö G E N S H A U S H A L T E S				

30	Zuführung vom Verwaltungshaushalt				
300	Zuführung vom Verwaltungshaushalt (ohne Sonderrücklagen)	503.213	208,11	459.934	615.569,10
301-309	Zuführung vom Verwaltungshaushalt (für Sonderrücklagen)	5.730	2,37	0	0,00
30	ZWISCHENSUMME	508.943	210,48	459.934	615.569,10
31	Entnahme aus Rücklagen				
310	Entnahme aus Rücklagen (ohne Sonderrücklagen)	42.707	17,66	0	267.504,50
311-319	Entnahme aus Sonderrücklagen	1.243	0,51	28.725	37.454,85
31	ZWISCHENSUMME	43.950	18,18	28.725	304.959,35
32	Rückflüsse von Darlehen				
322	von Gemeinden und Gemeindeverbänden	0	0,00	0	0,00
323	von Zweckverbänden und dgl.	0	0,00	0	0,00
324	vom sonstigen öffentlichen Bereich	0	0,00	0	0,00
325	von kommunalen Sonderrechnungen	0	0,00	0	0,00
326	von sonstigen öffentlichen Sonderrechnungen	0	0,00	0	0,00
327	von privaten Unternehmen	0	0,00	0	0,00
328	von übrigen Bereichen	0	0,00	0	0,00
32	ZWISCHENSUMME	0	0,00	0	0,00
33	Einnahmen aus der Veräußerung von Beteiligungen und Rückflüsse von Kapitaleinlagen	0	0,00	0	0,00
34	Einnahmen aus der Veräußerung von Sachen des Anlagevermögens				
340	Grundstücke	351.000	145,16	53.300	39.195,51
345	Bewegliche Sachen	11.500	4,76	0	0,00
34	ZWISCHENSUMME	362.500	149,92	53.300	39.195,51
35	Beiträge und ähnlichen Entgelte	257.000	106,29	84.300	47.756,34

Gemeinde

0 Petting

Grupp.-Nr.	Bezeichnung der Hauptgruppen, Gruppen und Untergruppen	Ansatz	je	Ansatz	Rechnungs.-Erg.
		2009	Einwohner in	2008	2007
		EUR	EUR	EUR	EUR
Einnahmen					
36	Zuweisungen und Zuschüsse für Investitionen und Investitionsförderungsmaßnahmen				
360	vom Bund, LAF, ERP-Sondervermögen	0	0,00	0	0,00
361	vom Land	100.500	41,56	424.800	274.783,40
362	von Gemeinden und Gemeindeverbänden	12.100	5,00	100	0,00
363	von Zweckverbänden und dgl.	0	0,00	0	0,00
364	vom sonstigen öffentlichen Bereich	0	0,00	0	0,00
365	von kommunalen Sonderrechnungen	0	0,00	0	0,00
366	von sonstigen öffentlichen Sonderrechnungen	0	0,00	0	0,00
367	von privaten Unternehmen	0	0,00	0	0,00
368	von übrigen Bereichen	0	0,00	0	0,00
36	ZWISCHENSUMME	112.600	46,57	424.900	274.783,40
37	Einnahmen aus Krediten und inneren Darlehen				
370	vom Bund, LAF, ERP-Sondervermögen	0	0,00	0	0,00
371	vom Land	0	0,00	0	0,00
372	von Gemeinden und Gemeindeverbänden	0	0,00	0	0,00
373	von Zweckverbänden und dgl.	0	0,00	0	0,00
374	vom sonstigen öffentlichen Bereich	0	0,00	0	0,00
375	von kommunalen Sonderrechnungen	0	0,00	0	0,00
376	von sonstigen öffentlichen Sonderrechnungen	0	0,00	0	0,00
377	von privaten Unternehmen	0	0,00	0	0,00
378	von übrigen Bereichen	0	0,00	0	0,00
379	Innere Darlehen	0	0,00	0	0,00
37	ZWISCHENSUMME	0	0,00	0	0,00
3	GESAMTEINNAHMEN DES VERMÖGENSHAUSHALTES	1.284.993	531,42	1.051.159	1.282.263,70
	GESAMTEINNAHMEN DES VWHH UND VMHH	3.828.455	1.583,28	3.371.728	3.602.022,13

Gemeinde

0 Petting

Grupp.-Nr.	Bezeichnung der Hauptgruppen, Gruppen und Untergruppen	Ansatz	je	Ansatz	Rechnungs.-Erg.
		2009	Einwohner in	2008	2007
		EUR	EUR	EUR	EUR
Ausgaben					
A U S G A B E N DES VERWALTUNGSHAUSHALTES					
<hr/>					
4	Personalausgaben				
40	Aufwendungen für ehrenamtliche Tätigkeit	55.100	22,79	50.500	47.263,22
41	Dienstbezüge und dgl.	404.300	167,20	388.800	373.782,23
42	Versorgungsbezüge und dgl.	0	0,00	0	0,00
43	Beiträge zu Versorgungskassen	57.600	23,82	58.300	44.954,64
44	Beiträge zur gesetzlichen Sozialversicherung	75.900	31,39	76.650	68.903,27
45	Beihilfen, Unterstützungen und dgl.	5.750	2,38	5.950	3.429,37
46	Personal-Nebenausgaben	4.500	1,86	4.200	3.254,99
47	Deckungsreserve für Personalausgaben	10.000	4,14	10.000	0,00
4	SUMME DER PERSONALAUSGABEN	613.150	253,58	594.400	541.587,72
5/6	Sächlicher Verwaltungs- und Betriebsaufwand				
50	Unterhaltung der Grundstücke und baulichen Anlagen	18.800	7,78	19.500	10.891,43
51	Unterhaltung des sonstigen unbeweglichen Vermögens	69.300	28,66	49.900	47.616,45
52	Geräte, Ausstattungs- und Ausrüstungsgegenstände, sonstige Gebrauchsgegenstände	22.000	9,10	23.000	14.795,06
53	Mieten und Pachten	12.700	5,25	12.900	11.723,46
54	Bewirtschaftung der Grundstücke, baulichen An- lagen, usw.	54.500	22,54	55.000	33.734,24
55	Haltung von Fahrzeugen	9.700	4,01	9.600	8.729,30
56	Besondere Aufwendungen für Bedienstete	23.500	9,72	17.550	10.783,87
57-63	Weitere Verwaltungs- und Betriebsausgaben	130.400	53,93	136.000	104.699,08
64	Steuern, Versicherungen, Schadensfälle	32.080	13,27	31.730	29.533,37
65	Geschäftsausgaben	34.350	14,21	29.250	16.826,86
66	Weitere allgemeine sächliche Ausgaben	7.700	3,18	7.450	6.805,78
5-66	ZWISCHENSUMME	415.030	171,64	391.880	296.138,90
67	Erstattungen von Ausgaben des Verwaltungshaushalts				
670	an Bund, LAF, ERP-Sondervermögen	6.500	2,69	5.500	4.880,79
671	an Land	0	0,00	0	0,00
672	an Gemeinden und Gemeindeverbände	95.000	39,29	65.000	59.645,73
673	an Zweckverbände und dgl.	0	0,00	0	0,00
674	an sonstigen öffentlichen Bereich	0	0,00	0	0,00
675	an kommunale Sonderrechnungen	0	0,00	0	0,00
676	an sonstige öffentliche Sonderrechnungen	60.300	24,94	66.300	53.664,09
677	an private Unternehmen	0	0,00	0	0,00
678	an übrige Bereiche	0	0,00	0	0,00
679	Innere Verrechnungen	9.700	4,01	9.600	12.632,19
67	ZWISCHENSUMME	171.500	70,93	146.400	130.822,80
68	Kalkulatorische Kosten				
680	Abschreibungen	14.612	6,04	18.480	14.451,00
681	Abschreibungen aus Zuwendungsfinanziertem Vermögen	0	0,00	0	0,00
685	Verzinsung des Anlagekapitals	11.177	4,62	25.884	12.085,64
68	ZWISCHENSUMME	25.789	10,67	44.364	26.536,64

Gruppierungsübersicht

Seite

8

Gemeinde

0 Petting

Grupp.-Nr.	Bezeichnung der Hauptgruppen, Gruppen und Untergruppen	Ansatz	je	Ansatz	Rechnungs.-Erg.
		2009	Einwohner in	2008	2007
		EUR	EUR	EUR	EUR
A u s g a b e n					
69	Aufgabenbezogene Leistungsbeteiligungen				
690	Leistungsbeteiligung bei Leistungen für Unterkunft und Heizung nach § 22 Abs. 1 SGB II	0	0,00	0	0,00
691	Leistungsbeteiligung bei Leistungen für Unterkunft und Heizung nach § 22 Abs. 3 SGB II	0	0,00	0	0,00
692	Leistungsbeteiligung bei Leistungen zur Eingliederung von Arbeitsuchenden nach § 16 Abs. 2 Nr. 1 bis 4 SGB II	0	0,00	0	0,00
693	Leistungsbeteiligung bei einmaligen Leistungen an Arbeitsuchende nach § 23 Abs. 3 SGB II	0	0,00	0	0,00
694	Leistungsbeteiligung beim Arbeitslosengeld II nach § 19 ff. SGB II (ohne Leistungen für Unterkunft und Heizung)	0	0,00	0	0,00
695	Leistungsbeteiligung bei der Eingliederung Arbeitsuchender nach § 16 Abs. 1 und 2 Satz 2 Nr. 5 und 6 Abs. 3 und 4 SGB II	0	0,00	0	0,00
69	ZWISCHENSUMME	0	0,00	0	0,00
5-6	Z W I S C H E N S U M M E	612.319	253,24	582.644	453.498,34
SÄCHLICHER VERWALTUNGS- U. BETRIEBSAUFWAND					
7	Zuweisungen und Zuschüsse (nicht für Investitionen)				
70	Zuschüsse für lfd. Zwecke an soziale oder ähnliche Einrichtungen	15.700	6,49	18.400	12.884,24
71	Zuweisungen und sonstige Zuschüsse für laufende Zwecke				
710	an Bund, LAF, ERP-Sondervermögen	3.500	1,45	0	0,00
711	an Land	1.400	0,58	1.400	1.374,00
712	an Gemeinden und Gemeindeverbände	0	0,00	0	0,00
713	an Zweckverbände und dgl.	0	0,00	0	0,00
714	an sonstigen öffentlichen Bereich	0	0,00	0	0,00
715	an kommunale Sonderrechnungen	0	0,00	0	0,00
716	an sonstige öffentliche Sonderrechnungen	0	0,00	0	0,00
717	an private Unternehmen	7.250	3,00	6.700	4.789,62
718	an übrige Bereiche	0	0,00	0	0,00
71	ZWISCHENSUMME	12.150	5,02	8.100	6.163,62
72	Schuldendiensthilfen				
722	an Gemeinden und Gemeindeverbände	0	0,00	0	0,00
723	an Zweckverbände und dgl.	0	0,00	0	0,00
724	an sonstigen öffentlichen Bereich	0	0,00	0	0,00
725	an kommunale Sonderrechnungen	0	0,00	0	0,00
726	an sonstige öffentliche Sonderrechnungen	0	0,00	0	0,00
727	an private Unternehmen	0	0,00	0	0,00
728	an übrige Bereiche	0	0,00	0	0,00
72	ZWISCHENSUMME	0	0,00	0	0,00
730	Sozialhilfe einschl. Grundsicherung im Alter und bei Erwerbsminderung außerhalb von Einrichtungen - überörtlicher Träger	0	0,00	0	0,00
735	Sozialhilfe einschl. Grundsicherung im Alter und bei Erwerbsminderung außerhalb von Einrichtungen - örtlicher Träger	0	0,00	0	0,00
740	Sozialhilfe einschl. Grundsicherung im Alter und bei Erwerbsminderung in Einrichtungen	0	0,00	0	0,00

Gruppierungsübersicht

Seite

9

Gemeinde

0 Petting

Grupp.-Nr.	Bezeichnung der Hauptgruppen, Gruppen und Untergruppen	Ansatz	je	Ansatz	Rechnungs.-Erg.
		2009	Einwohner in	2008	2007
		EUR	EUR	EUR	EUR
Ausgaben					
	- überörtlicher Träger				
745	Sozialhilfe einschl. Grundsicherung im Alter und bei Erwerbsminderung in Einrichtungen	0	0,00	0	0,00
	- örtlicher Träger				
75	Leistungen an Kriegssopfer und ähnliche Anspruchsberechtigte	0	0,00	0	0,00
76	Leistungen der Jugendhilfe außerhalb von Einrichtungen	0	0,00	0	0,00
77	Leistungen der Jugendhilfe in Einrichtungen	0	0,00	0	0,00
78	Sonstige soziale Leistungen				
783	Leistungen für Unterkunft und Heizung an Arbeitssuchende nach § 22 SGB II	0	0,00	0	0,00
784	Leistungen zur Eingliederung von Arbeitsuchenden nach § 16 Abs. 2 Satz 2 Nr. 1 bis 4 SGB II	0	0,00	0	0,00
785	Einmalige Leistungen an Arbeitssuchende nach § 23 Abs. 3 SGB II	0	0,00	0	0,00
786	Arbeitslosengeld II nach §§ 19 ff. SGB II (ohne Leistungen für Unterkunft und Heizung)	0	0,00	0	0,00
787	Leistungen zur Eingliederung von Arbeitsuchenden nach § 16 Abs. 1 und 2 Satz 2 Nr. 5 und 6, Abs. 3 und 4 SGB II	0	0,00	0	0,00
788	Weitere soziale Leistungen	0	0,00	0	0,00
789	Leistungen an jüdische Emigranten aus der ehemaligen Sowjetunion	0	0,00	0	0,00
78	ZWISCHENSUMME	0	0,00	0	0,00
7	Z W I S C H E N S U M M E	27.850	11,52	26.500	19.047,86
	ZUWEISUNGEN UND ZUSCHÜSSE DES VWHH				
8	Sonstige Finanzausgaben				
80	Zinsausgaben				
800	an Bund, LAF, ERP-Sondervermögen	0	0,00	0	0,00
801	an Land	0	0,00	0	0,00
802	an Gemeinden und Gemeindeverbänden	0	0,00	0	0,00
803	an Zweckverbände und dgl.	0	0,00	0	0,00
804	an sonstigen öffentlichen Bereich	0	0,00	0	0,00
805	an kommunale Sonderrechnungen	0	0,00	0	0,00
806	an sonstige öffentliche Sonderrechnungen	0	0,00	0	0,00
807	an private Unternehmen	1.900	0,79	3.300	4.747,54
808	an übrige Bereiche	0	0,00	0	0,00
809	Innere Darlehen	0	0,00	0	0,00
80	ZWISCHENSUMME	1.900	0,79	3.300	4.747,54
81	Steuerbeteiligungen				
810	Gewerbesteuerumlage	71.000	29,36	55.000	82.709,00
82	Allgemeine Zuweisungen				
821	an Land	0	0,00	0	0,00
822	an Gemeinden und Gemeindeverbänden	0	0,00	0	0,00
82	ZWISCHENSUMME	0	0,00	0	0,00
83	Allgemeine Umlagen				
831	an Land (Solidarumlage netto)	0	0,00	0	14.665,00
832	an Gemeinden und Gemeindeverbänden	702.300	290,45	592.991	586.845,78
833	an Zweckverbänden und dgl.	0	0,00	0	0,00
83	ZWISCHENSUMME	702.300	290,45	592.991	601.510,78

Gruppierungsübersicht

Seite 10

Gemeinde

0 Petting

Grupp.-Nr.	Bezeichnung der Hauptgruppen, Gruppen und Untergruppen	Ansatz	je	Ansatz	Rechnungs.-Erg.
		2009	Einwohner in	2008	2007
		EUR	EUR	EUR	EUR
A u s g a b e n					
84	Weitere Finanzausgaben	1.000	0,41	800	1.088,09
85	Deckungsreserve	5.000	2,07	5.000	0,00
86	Zuführung zum Vermögenshaushalt				
860	Zuführung zum Vermögenshaushalt (ohne Sonderrücklage)	503.213	208,11	459.934	615.569,10
861-869	Zuführung zum Vermögenshaushalt (Sonderrücklagen)	5.730	2,37	0	0,00
86	ZWISCHENSUMME	508.943	210,48	459.934	615.569,10
8	Z W I S C H E N S U M M E SONSTIGE FINANZAUSGABEN	1.290.143	533,56	1.117.025	1.305.624,51
4-8999	G E S A M T A U S G A B E N DES VERWALTUNGSHAUSHALTES	2.543.462	1.051,90	2.320.569	2.319.758,43
9	A U S G A B E N DES VERMÖGENSHAUSHALTES -----				
90	Zuführung zum Verwaltungshaushalt				
900	Zuführung zum Verwaltungshaushalt (ohne Sonderrücklagen)	0	0,00	0	0,00
901-909	Zuführung zum Verwaltungshaushalt (Sonderrücklagen)	1.243	0,51	28.725	37.454,85
90	ZWISCHENSUMME	1.243	0,51	28.725	37.454,85
91	Zuführungen an Rücklagen				
910	Zuführungen an Rücklagen (ohne Sonderrücklage)	0	0,00	266.334	77.728,93
911-919	Zuführungen an Rücklagen (Sonderrücklagen)	5.730	2,37	0	0,00
91	ZWISCHENSUMME	5.730	2,37	266.334	77.728,93
92	Gewährung von Darlehen				
922	an Gemeinden und Gemeindeverbänden	0	0,00	0	0,00
923	an Zweckverbänden und dgl.	0	0,00	0	0,00
924	an sonstigen öffentlichen Bereich	0	0,00	0	0,00
925	an kommunale Sonderrechnungen	0	0,00	0	0,00
926	an sonstige öffentliche Sonderrechnungen	0	0,00	0	0,00
927	an private Unternehmen	0	0,00	0	0,00
928	an übrige Bereiche	0	0,00	0	0,00
92	ZWISCHENSUMME	0	0,00	0	0,00
93	Vermögenserwerb				
930	Erwerb von Beteiligungen, Kapitaleinlagen	0	0,00	0	0,00
932	Erwerb von Grundstücken	640.500	264,89	377.500	264,67
935	Erwerb von beweglichen Sachen des Anlage- vermögens	95.500	39,50	151.100	227.933,75
93	ZWISCHENSUMME	736.000	304,38	528.600	228.198,42
94-96	Baumaßnahmen	456.000	188,59	128.000	238.225,71
97	Tilgung von Krediten, Rückzahlung von inneren Darlehen				
970	an Bund, LAF, ERP-Sondervermögen	0	0,00	0	0,00
971	an Land	0	0,00	0	0,00

Gruppierungsübersicht

Gemeinde

0 Petting

Grupp.-Nr.	Bezeichnung der Hauptgruppen, Gruppen und Untergruppen	Ansatz	je	Ansatz	Rechnungs.-Erg.
		2009	Einwohner in	2008	2007
		EUR	EUR	EUR	EUR
Ausgaben					
972	an Gemeinden und Gemeindeverbänden	0	0,00	0	0,00
973	an Zweckverbänden und dgl.	0	0,00	0	0,00
974	an sonstigen öffentlichen Bereich	0	0,00	0	0,00
975	an kommunale Sonderrechnungen	0	0,00	0	0,00
976	an sonstige öffentliche Sonderrechnungen	0	0,00	0	0,00
977	an private Unternehmen	14.520	6,00	29.500	29.041,38
978	an übrige Bereiche	0	0,00	0	0,00
979	Innere Darlehen	0	0,00	0	0,00
97	ZWISCHENSUMME	14.520	6,00	29.500	29.041,38
98	Zuweisungen und Zuschüsse für Investitionen				
980	an Bund, LAF, ERP-Sondervermögen	0	0,00	0	0,00
981	an Land	0	0,00	0	0,00
982	an Gemeinden und Gemeindeverbänden	0	0,00	0	0,00
983	an Zweckverbänden und dgl.	0	0,00	0	0,00
984	an sonstigen öffentlichen Bereich	0	0,00	0	0,00
985	an kommunale Sonderrechnungen	0	0,00	0	0,00
986	an sonstige öffentliche Sonderrechnungen	0	0,00	0	0,00
987	an private Unternehmen	66.500	27,50	70.000	671.396,50
988	an übrige Bereiche	5.000	2,07	0	0,00
98	ZWISCHENSUMME	71.500	29,57	70.000	671.396,50
99	Sonstiges				
990	Kreditbeschaffungskosten	0	0,00	0	0,00
991	Ablösung von Dauerlasten	0	0,00	0	0,00
992	Deckung von Fehlbeträgen (Soll-Fehlbeträgen)	0	0,00	0	0,00
99	ZWISCHENSUMME	0	0,00	0	0,00
9	GESAMTAUSGABEN DES VERMÖGENSHAUSHALTES	1.284.993	531,43	1.051.159	1.282.045,79
	GESAMTAUSGABEN DES VWHH UND VMHH	3.828.455	1.583,33	3.371.728	3.601.804,22

Übersicht zur Beurteilung der dauernden Leistungsfähigkeit in 1000 €

Anlage 9, Muster zu § 4 Nr. 4 KommHV

		Haushaltsjahr					
		RE	Ansatz		Finanzplan		
		2007	2008	2009	2010	2011	2012
1.	Zuführung zum Vermögenshaushalt (Gr. 86) ist zu bereinigen:	616	460	503	344	273	300
1.1	Zuführung zum Vermögenshaushalt - Sonderrücklagen (in 1. enthalten)	-					
1.2	Bedarfszuweisung (UGr. 051)	-					
1.3	Zuführung vom Vermögenshaushalt (Gr. 91.280)	-					
1.4	Ordentliche Tilgung von Krediten zuzügl.	-	29	30	15	15	0
1.5	Rückflüsse von Darlehen (Gr. 32)	+					
1.6	Investitionspauschalen nach Art. 12 FAG (90.361)	+	20	22	30	30	30
2.	Bereinigtes Ergebnis	607	452	518	359	303	330
Ergänzende Angaben zum Verwaltungshaushalt							
3.	Einmalige Einnahmen						
4.	Einmalige Ausgaben						
Nachrichtliche Angaben							
5.	Ausgaben für den Erwerb von beweglichen Sachen des Anlagevermögens (Ugr. 935)	228	151	96	12	12	12
6.	Ausgaben für Baumaßnahmen an Straßen (Nr.2.42 AllgZV-KommGr.PI.; aus Gr. 94 - 96)	35	42	250	50	50	50
7.	Außerordentliche Tilgung von Krediten						
8.	Renten (Leibrenten) für die Abtretung von Grundstücken (Ugr. 932)						
9.	Leasingraten, soweit vermögenswirksam						
10.	Kalkulatorische Abschreibungen kostenrechner Einrichtungen (Ugr. 680)	14	18	15	13	13	13
	Anteil der Ersatzbeschaffungen (Ugr. 935;Nr.5)	210	130	95	11	11	11
	in Prozent von den Gesamtausgaben	92%	86%	99%	92%	92%	92%
	Anteil der Erneuerungsvorhaben an Straßen (Nr.6)	23	40	50	50	50	50
	in Prozent von den Gesamtausgaben	66%	95%	20%	100%	100%	100%

A. Verwaltungshaushalt

Gemeinde 0 Petting
 Einzelplan 0 Allgemeine Verwaltung
 Abschnitt 00 Gemeinde-, Kreis-, Bezirksorgane
 U-Abschnitt 0000 Gemeinde-, Kreis-, Bezirksorgane

Haushaltsstellen		Haushaltsansatz		Ergebnis der Jahresrechnung	Erläuterungen	Amt
Nr.	Bezeichnung	2009	2008	2007		
1	2	EUR	EUR	EUR	6	7
	E i n n a h m e n					
	Einnahmen	0	0	0,00		
	A u s g a b e n					
.4000	Aufwendungen für ehrenamtliche Tätigkeit (Entschädig., Sitzungsgelder)	45.000	41.000	39.358,49		
.4010	Aufwendungen für frühere ehrenamtliche Tätigkeit (l. Bgm. Mayer)	6.200	6.200	5.886,70		
.4440	Beiträge zur ges. Sozialversicherung	0	0	--		
.4441	Mutterschaftsversicherung	50	0	--		
.4480	Beiträge zur gesetzlichen Sozialversicherung f. ehrenamtl. Bürgermeister	4.000	3.500	0,00		
.4600	Personal-Nebenausgaben	300	300	0,00		
.5200	Anschaffung u.lfd. Unterhaltung von Geräten und Ausrüstungsgegenständen	200	200	0,00		
.5700	Sachausgaben für Repräsentationen, Veranstaltungen, Versammlungen, Ehrungen ua	2.600	7.000	3.308,16		
.6400	Versicherungsbeiträge	350	350	301,19		
.6500	Büroverbrauchsmaterial	100	100	0,00		
.6510	Gesetzestexte, Bücher, Zeitschriften	100	200	12,00		
.6540	Dienstreisen der Gemeindeorgane	400	200	164,20		
.6580	Sonstige Geschäftsausgaben (Kranzspenden, Nachrufe u.dgl)	500	500	90,00		
.6600	Verfügungsmittel des Bürgermeisters	1.000	700	715,20		
	Ausgaben	60.800	60.250	49.835,94		
	UAB 0000	-60.800	-60.250	-49.835,94		
	Zu-/Überschuß					

A. Verwaltungshaushalt

Gemeinde 0 Petting
 Einzelplan 0 Allgemeine Verwaltung
 Abschnitt 00 Gemeinde-, Kreis-, Bezirksorgane
 U-Abschnitt 0000 Gemeinde-, Kreis-, Bezirksorgane

Haushaltsstellen		Haushaltsansatz		Ergebnis der Jahresrechnung 2007	Erläuterungen	Amt
Nr.	Bezeichnung	2009	2008			
		EUR	EUR	EUR		
1	2	3	4	5	6	7
	Einnahmen	0	0	0,00		
	Ausgaben	60.800	60.250	49.835,94		
	AB 00 Zu-/Überschuß	-60.800	-60.250	-49.835,94		

A. Verwaltungshaushalt

Gemeinde 0 Petting
 Einzelplan 0 Allgemeine Verwaltung
 Abschnitt 02 Hauptverwaltung
 U-Abschnitt 0200 Hauptamt

Haushaltsstellen		Haushaltsansatz		Ergebnis der Jahresrechnung 2007	Erläuterungen	Amt
Nr.	Bezeichnung	2009	2008			
1	2	EUR	EUR	EUR	6	7
	E i n n a h m e n					
.1000	Verwaltungsgebühren	200	200	50,00		
.1690	Innere Verrechnungen (Verwaltungskosten- beitrag) Wasser/Abwasser/Friedhof	7.000	7.000	6.934,85		
	Einnahmen	7.200	7.200	6.984,85		
	A u s g a b e n					
.4100	Beamtenbezüge	51.000	47.000	45.599,47		
.4110	Versorgungsrücklagen nach BBesG und BayVersRücklG	350	300	242,79		
.4140	Vergütung für tariflich Beschäftigte	30.500	29.500	28.152,85		
.4141	Pauschalsteuer	300	300	288,92		
.4160	Beschäftigungsentgelte für Aushilfen	100	100	0,00		
.4300	Beiträge zum Bayer. Versorgungsver- band (Beamtenversorgung)	28.000	28.000	16.418,48		
.4340	Beiträge zur Zusatzversorgungskasse (tariflich Beschäftigte)	2.600	2.500	2.442,51		
.4440	Beiträge z. gesetzl. Sozialversicherung	6.100	6.000	5.752,91		
.4441	Mutterschaftsversicherung	50	50	48,72		
.4500	Beiträge zur Beihilfeversicherung	5.200	5.400	3.236,62		
.5200	Anschaffung u. lfd. Unterhaltung von Geräten und Ausrüstungsgegenständen	500	500	99,00		
.5620	Aus- und Fortbildung (Schulungen, Lehrgänge u.dgl.)	3.000	3.000	3.273,00		
.5700	Weitere Verwaltungs- u. Betriebs- ausgaben	100	100	0,00		
.6400	Umlagen an den Gemeindeunfallver- sicherungsverband (GUVV)	6.600	6.600	5.765,37		

A. Verwaltungshaushalt

Gemeinde 0 Petting
 Einzelplan 0 Allgemeine Verwaltung
 Abschnitt 02 Hauptverwaltung
 U-Abschnitt 0200 Hauptamt

Haushaltsstellen		Haushaltsansatz		Ergebnis der Jahresrechnung 2007	Erläuterungen	Amt
Nr.	Bezeichnung	2009	2008			
1	2	EUR	EUR	EUR	6	7
.6500	Büroverbrauchsmaterial, Formblätter	100	100	47,66		
.6510	Gesetzestexte, Bücher, Zeitschriften	500	600	471,46		
.6540	Dienstreisen	500	500	319,20		
.6580	Sonstige Geschäftsausgaben	100	100	0,00		
.6610	Mitgliedsbeiträge an Verbände, Vereine und dgl. (Gemeindetag)	1.000	1.000	969,27		
.6620	Vermischte Ausgaben	100	100	0,00		
	Ausgaben	136.700	131.750	113.128,23		
	UAB 0200 Zu-/Überschuß	-129.500	-124.550	-106.143,38		

A. Verwaltungshaushalt

Gemeinde 0 Petting
 Einzelplan 0 Allgemeine Verwaltung
 Abschnitt 02 Hauptverwaltung
 U-Abschnitt 0240 Öffentlichkeitsarbeit

Haushaltsstellen		Haushaltsansatz		Ergebnis der Jahresrechnung	Erläuterungen	Amt
Nr.	Bezeichnung	2009	2008	2007		
1	2	3	4	5	6	7
		EUR	EUR	EUR		
	E i n n a h m e n					
	Einnahmen	0	0	0,00		
	A u s g a b e n					
.6320	Kosten für das Gemeindeblatt	4.500	4.000	3.519,31		
.6620	Vermischte Ausgaben	100	100	114,50		
	Ausgaben	4.600	4.100	3.633,81		
	UAB 0240 Zu-/Überschuß	-4.600	-4.100	-3.633,81		
	Einnahmen	7.200	7.200	6.984,85		
	Ausgaben	141.300	135.850	116.762,04		
	AB 02 Zu-/Überschuß	-134.100	-128.650	-109.777,19		

A. Verwaltungshaushalt

Gemeinde 0 Petting
 Einzelplan 0 Allgemeine Verwaltung
 Abschnitt 03 Finanzverwaltung
 U-Abschnitt 0330 Gemeinde-, Kreis-, Bezirkskasse

Haushaltsstellen		Haushaltsansatz		Ergebnis der Jahresrechnung 2007	Erläuterungen	Amt
Nr.	Bezeichnung	2009	2008			
1	2	EUR	EUR	EUR	6	7
	E i n n a h m e n					
.1000	Mahngebühren	100	100	34,98		
.1500	Vermischte Einnahmen	100	100	0,00		
.1640	Sonst. Verwaltungs- u. Betriebseinnahmen	100	100	0,00		
.1690	Innere Verrechnungen (Verwaltungskosten- beitrag) Wasser/Abwasser/Friedhof	6.000	6.000	5.697,34		
.2610	Säumniszuschläge, Stundungs- u. Verzugs- zinsen	100	200	14,00		
.2620	Nachzahlungszinsen (Gewerbsteuer)	1.000	1.300	1.091,50		
	Einnahmen	7.400	7.800	6.837,82		
	A u s g a b e n					
.4140	Vergütung für tariflich Beschäftigte	32.000	32.000	30.801,81		
.4141	Pauschalsteuer	300	300	241,56		
.4340	Beiträge zur Zusatzversorgungskasse	2.900	2.800	2.688,14		
.4440	Beiträge zur ges. Sozialversicherung	6.600	6.600	6.113,25		
.4441	Mutterschaftsversicherung	100	50	43,32		
.4500	Beiträge zur Beihilfeversicherung	--	--	0,00		
.5200	Anschaffung u.lfd. Unterhaltung der Ge- räte u. Ausstattungsgegenstände	200	200	2,59		
.5620	Aus- und Fortbildung (Schulungen, Lehrgänge u.dgl.)	200	150	0,00		
.6500	Büroverbrauchsmaterial, Formblätter	200	100	38,32		
.6510	Gesetzestexte, Bücher, Zeitschriften	700	700	683,36		
.6540	Dienstreisen	200	100	102,30		
.6550	Sachverständigen-, Gerichts- u. ähnliche Kosten (Rechnungsprüfung u. dgl.)	4.500	3.800	-3,00		
.6580	Kontoführungsgebühren, Auslagen	900	900	609,70		

A. Verwaltungshaushalt

Gemeinde 0 Petting
 Einzelplan 0 Allgemeine Verwaltung
 Abschnitt 03 Finanzverwaltung
 U-Abschnitt 0330 Gemeinde-, Kreis-, Bezirkskasse

Haushaltsstellen		Haushaltsansatz		Ergebnis der Jahresrechnung 2007	Erläuterungen	Amt
Nr.	Bezeichnung	2009	2008			
		EUR	EUR	EUR		
1	2	3	4	5	6	7
.6620	Vermischte Ausgaben	100	100	0,00		
.8410	Erstattungszinsen (Gewerbsteuer)	1.000	800	1.088,09		
	Ausgaben	49.900	48.600	42.409,44		
	UAB 0330 Zu-/Überschuß	-42.500	-40.800	-35.571,62		

A. Verwaltungshaushalt

Gemeinde 0 Petting
 Einzelplan 0 Allgemeine Verwaltung
 Abschnitt 03 Finanzverwaltung
 U-Abschnitt 0351 Lfd. Unterhalt des automatisierten Liegenschaftsbuches

Haushaltsstellen		Haushaltsansatz		Ergebnis der Jahresrechnung 2007	Erläuterungen	Amt
Nr.	Bezeichnung	2009	2008			
		EUR	EUR	EUR		
1	2	3	4	5	6	7
	E i n n a h m e n					
	Einnahmen	0	0	0,00		
	A u s g a b e n					
.5200	Lfd. Unterhalt des automatisierten Liegenschaftsbuches	1.200	1.200	1.720,24		
	Ausgaben	1.200	1.200	1.720,24		
	UAB 0351 Zu-/Überschuß	-1.200	-1.200	-1.720,24		
	Einnahmen	7.400	7.800	6.837,82		
	Ausgaben	64.300	81.800	74.255,23		
	AB 03 Zu-/Überschuß	-56.900	-74.000	-67.417,41		

A. Verwaltungshaushalt

Gemeinde 0 Petting
 Einzelplan 0 Allgemeine Verwaltung
 Abschnitt 05 Besondere Dienststellen der allgemeinen Verwaltung
 U-Abschnitt 0500 Standesamt

Haushaltsstellen		Haushaltsansatz		Ergebnis der Jahresrechnung 2007	Erläuterungen	Amt
Nr.	Bezeichnung	2009	2008			
1	2	EUR	EUR	EUR	6	7
	E i n n a h m e n					
.1000	Standesamtsgebühren	1.100	1.100	893,00		
.1300	Einnahmen aus Verkauf (Stammbücher)	300	300	215,32		
	Einnahmen	1.400	1.400	1.108,32		
	A u s g a b e n					
.5200	Geräte, Ausstattung u. dgl. Unterhaltung u. Anschaffung v. beweglichen Sachen	200	200	110,36		
.5620	Aus- und Fortbildung (Schulungen, Lehrgänge, Kurse u. dgl.)	100	200	0,00		
.5700	Weitere Verwaltungs- und Betriebsausgaben (Stammbücher u. dgl.)	500	100	170,84		
.6500	Büroverbrauchsmaterial, Formblätter einschl. Urkunden	300	300	99,58		
.6510	Gesetzestexte, Bücher, Zeitschriften	300	300	254,20		
.6540	Dienstreisen	100	100	0,00		
.6610	Mitgliedsbeiträge zum Fachverband für Standesbeamte	100	100	65,00		
.6620	Vermischte Ausgaben	500	400	279,84		
	Ausgaben	2.100	1.700	979,82		
	UAB 0500	Zu-/Überschuß	-300	128,50		

A. Verwaltungshaushalt

Gemeinde 0 Petting
 Einzelplan 0 Allgemeine Verwaltung
 Abschnitt 05 Besondere Dienststellen der allgemeinen Verwaltung
 U-Abschnitt 0520 Wahlen

Haushaltsstellen		Haushaltsansatz		Ergebnis der Jahresrechnung 2007	Erläuterungen	Amt
Nr.	Bezeichnung	2009	2008			
		EUR	EUR	EUR		
1	2	3	4	5	6	7
	E i n n a h m e n					
.1610	Wahlkostenerstattung (Land, Landkreis)	3.000	2.800	0,00		
	Einnahmen	3.000	2.800	0,00		
	A u s g a b e n					
.4000	Aufwendungen für Ehrenämter	1.500	900	0,00		
.5700	Verwaltungs- u. Betriebsausgaben (Formblätter, Wahlmappen)	500	2.000	198,73		
.6580	Sonstige Geschäftsausgaben	800	800	0,00		
	Ausgaben	2.800	3.700	198,73		
	UAB 0520	Zu-/Überschuß	200	-900	-198,73	
		Einnahmen	4.400	4.200	1.108,32	
		Ausgaben	4.900	5.400	1.178,55	
	AB 05	Zu-/Überschuß	-500	-1.200	-70,23	

A. Verwaltungshaushalt

Gemeinde 0 Petting
 Einzelplan 0 Allgemeine Verwaltung
 Abschnitt 06 Einrichtungen für die gesamte Verwaltung
 U-Abschnitt 0600 Einrichtungen für die gesamte Verwaltung

Haushaltsstellen		Haushaltsansatz		Ergebnis der Jahresrechnung 2007	Erläuterungen	Amt
Nr.	Bezeichnung	2009	2008			
1	2	EUR	EUR	EUR	6	7
	E i n n a h m e n					
.1300	Einnahmen aus Verkauf	100	100	0,00		
.1500	Sonstige Verwaltungs- u. Betriebseinnahmen (Auslagenersätze)	400	400	309,55		
.1690	Innere Verrechnungen (EDV-Anteil -Abwasser 770 Euro, Wasser 770 Euro)	1.600	1.600	1.534,00		
	Einnahmen	2.100	2.100	1.843,55		
	A u s g a b e n					
.4141	Pauschalsteuer	200	200	83,07		
.4160	Beschäftigungsentgelte für Reinigungskräfte u. Aushilfen	3.000	2.500	1.856,78		
.4340	Beiträge zur Zusatzversorgungskasse	200	200	153,41		
.4440	Beiträge zur ges. Sozialversicherung	600	500	490,75		
.4441	Mutterschaftsversicherung	50	0	0,00		
.5000	lfd. Unterhalt des Rathausgebäudes	1.000	1.000	349,60		
.5200	Anschaffung u.lfd. Unterhaltung der Geräte u. Ausstattungsgegenstände	2.000	2.000	298,44		
.5400	Bewirtschaftungskosten (Rathaus)	6.000	6.200	4.556,50		
.5700	Weitere Verwaltungs- u. Betriebsausgaben	200	200	0,00		
.6380	Kosten der Personalabrechnung	1.000	1.200	678,02		
.6381	lfd. Unterhalt der PC-Anlage (HKR und Wartung)	5.000	5.000	3.875,74		
.6400	Versicherungsbeiträge	9.700	9.300	9.275,67		
.6500	Büroverbrauchsmaterial, Formblätter	2.000	2.000	1.665,52		

A. Verwaltungshaushalt

Gemeinde 0 Petting
 Einzelplan 0 Allgemeine Verwaltung
 Abschnitt 06 Einrichtungen für die gesamte Verwaltung
 U-Abschnitt 0600 Einrichtungen für die gesamte Verwaltung

Haushaltsstellen		Haushaltsansatz		Ergebnis der Jahresrechnung 2007	Erläuterungen	Amt
Nr.	Bezeichnung	2009	2008			
1	2	EUR	EUR	EUR	6	7
.6510	Gesetzestexte, Bücher, Zeitschriften	1.500	1.000	1.089,26		
.6520	Post- und Fernmeldegebühren	4.000	4.000	3.516,72		
.6530	Öffentliche Bekanntmachungen	400	400	725,40		
.6580	Sonstige Geschäftsausgaben	100	100	0,00		
.6620	Vermischte Ausgaben	100	100	10,00		
	Ausgaben	37.050	35.900	28.624,88		
	UAB 0600 Zu-/Überschuß	-34.950	-33.800	-26.781,33		
	Einnahmen	2.100	2.100	1.843,55		
	Ausgaben	37.050	35.900	28.624,88		
	AB 06 Zu-/Überschuß	-34.950	-33.800	-26.781,33		

A. Verwaltungshaushalt

Gemeinde 0 Petting
 Einzelplan 0 Allgemeine Verwaltung
 Abschnitt 08 Einrichtungen und Maßnahmen für Verwaltungsangehörige
 U-Abschnitt 0800 Einrichtungen und Maßnahmen für Verwaltungsangehörige

Haushaltsstellen		Haushaltsansatz		Ergebnis der Jahresrechnung 2007	Erläuterungen	Amt
Nr.	Bezeichnung	2009	2008			
		EUR	EUR	EUR		
1	2	3	4	5	6	7
	E i n n a h m e n					
	Einnahmen	0	0	0,00		
	A u s g a b e n					
.4600	Personal-Nebenausgaben (Betriebsausflug, Weihnachtsfeier u. dgl.)	4.200	3.900	3.254,99		
	Ausgaben	4.200	3.900	3.254,99		
	UAB 0800 Zu-/Überschuß	-4.200	-3.900	-3.254,99		
	Einnahmen	0	0	0,00		
	Ausgaben	4.200	3.900	3.254,99		
	AB 08 Zu-/Überschuß	-4.200	-3.900	-3.254,99		
	Einnahmen	21.100	21.300	16.774,54		
	Ausgaben	312.550	323.100	273.911,63		
	EP 0 Zu-/Überschuß	-291.450	-301.800	-257.137,09		

A. Verwaltungshaushalt

Gemeinde 0 Petting
 Einzelplan 1 Öffentliche Sicherheit und Ordnung
 Abschnitt 11 Öffentliche Ordnung
 U-Abschnitt 1100 Öffentliche Ordnung

Haushaltsstellen		Haushaltsansatz		Ergebnis der Jahresrechnung 2007	Erläuterungen	Amt
Nr.	Bezeichnung	2009	2008			
1	2	EUR	EUR	EUR	6	7
	E i n n a h m e n					
.1000	Verwaltungsgebühren	10.000	10.000	10.098,97		
.1300	Einnahmen aus Verkauf (Hausnummern- schilder u. dgl.)	150	150	202,00		
.1500	Sonst. Verwaltungs- u. Betriebseinnahmen	300	300	107,72		
	Einnahmen	10.450	10.450	10.408,69		
	A u s g a b e n					
.4140	Vergütung für tariflich Beschäftigte	18.300	18.300	17.245,59		
.4141	Pauschalsteuer	300	200	177,06		
.4160	Beschäftigungsentgelte f. Aushilfen, Entschädigung für Feldgeschworene	500	300	0,00		
.4340	Beiträge zur Zusatzversorgungskasse	1.600	1.600	1.502,03		
.4440	Beiträge zur gesetzl. Sozialversicherung	3.900	3.900	3.531,96		
.4441	Mutterschaftsversicherung	50	50	32,00		
.4500	Beiträge zur Beihilfeversicherung	50	50	18,00		
.5200	Anschaffung u. lfd. Unterhaltung der Geräte und Ausstattungsgegenstände	100	100	0,00		
.5400	Spuren der Langlaufloipe	600	600	0,00		
.5620	Aus- und Fortbildung (Lehrgänge, Schulungen u.dgl.)	500	500	130,00		
.5700	Weitere Verwaltungs- u. Betriebsausgaben (Hausnummernschilder u. dgl.)	300	300	137,49		
.6380	lfd. Unterhalt der PC-Anlage (EWO)	2.000	2.000	1.954,06		
.6400	Versicherungsbeiträge, z.B. Langlauf- loipe	100	100	90,44		
.6500	Büroverbrauchsmaterial, Formblätter	400	400	120,09		
.6510	Gesetzestexte, Bücher, Zeitschriften	300	300	206,70		

A. Verwaltungshaushalt

Gemeinde 0 Petting
 Einzelplan 1 Öffentliche Sicherheit und Ordnung
 Abschnitt 11 Öffentliche Ordnung
 U-Abschnitt 1100 Öffentliche Ordnung

Haushaltsstellen		Haushaltsansatz		Ergebnis der Jahresrechnung 2007	Erläuterungen	Amt
Nr.	Bezeichnung	2009	2008			
		EUR	EUR	EUR		
1	2	3	4	5	6	7
.6540	Dienstreisen	200	200	51,20		
.6610	Mitgliedsbeiträge, hier an Tierheim Traunstein	400	400	--		
.6620	Vermischte Ausgaben, z.B. Zehrgeld für Durchreisende	200	200	5,00		
.6700	Zahlungen an die Bundesdruckerei für Personalausweise u. Reisepässe	6.500	5.500	4.880,79		
.7000	Zuschüsse für lfd. Zwecke (Polizei- direktion Traunstein)	100	100	0,00		
	Ausgaben	36.400	35.100	30.082,41		
	UAB 1100 Zu-/Überschuß	-25.950	-24.650	-19.673,72		
	Einnahmen	10.450	10.450	10.408,69		
	Ausgaben	36.400	35.100	30.082,41		
	AB 11 Zu-/Überschuß	-25.950	-24.650	-19.673,72		

A. Verwaltungshaushalt

Gemeinde 0 Petting
 Einzelplan 1 Öffentliche Sicherheit und Ordnung
 Abschnitt 13 Brandschutz
 U-Abschnitt 1300 Brandschutz

Haushaltsstellen		Haushaltsansatz		Ergebnis der Jahresrechnung 2007	Erläuterungen	Amt
Nr.	Bezeichnung	2009	2008			
1	2	EUR	EUR	EUR	6	7
	E i n n a h m e n					
.1500	Sonstige Verwaltungs- u. Betriebs- einnahmen	100	100	0,00		
.1670	Erstattungen v. übrigen Bereichen für Hilfeleistungen der Feuerwehr	3.000	6.000	610,16		
.1760	Spenden von privaten Unternehmen	100	100	0,00		
.1770	Spenden f.lfd.Zwecke vom übrigen Bereich	100	100	0,00		
	Einnahmen	3.300	6.300	610,16		
	A u s g a b e n					
.4000	Aufwendungen für ehrenamtliche Tätig- keiten (1.+ 2. Kommandant d. FFW)	2.100	2.100	1.934,03		
.4141	Pauschalsteuer	400	400	320,69		
.4160	Beschäftigungsentgelte für Reinigungsarbeiten	1.500	1.500	1.140,36		
.5000	Laufende Unterhaltung u. Instandsetzung der Feuerwehrgerätehäuser	1.000	1.000	284,45		
.5100	Lfd.Unterhalt u.Instandsetzung d. sonst. unbew.Vermögen, Räumung der Löschweiherr	600	600	75,57		
.5200	Anschaffung u. lfd. Unterhalt d. Geräte, Ausstattungs- u. Ausrüstungsgegenstände	5.000	5.500	4.380,06		
.5400	Bewirtschaftung d. Grundstücke und baulichen Anlagen	5.000	5.000	2.823,89		
.5500	Lfd. Unterhaltung d. Fahrzeuge (Ver- sicherung, Benzin, Reparatur)	5.000	5.000	4.905,32		
.5600	Besondere Aufwendungen für Bedienstete (pers. Ausrüstung, Schutzkleidung usw.)	12.000	6.000	1.918,34		
.5620	Aus- und Fortbildung (Lehrgänge, Schulungen, Untersuchungen)	6.000	6.000	5.026,55		

A. Verwaltungshaushalt

Gemeinde 0 Petting
 Einzelplan 1 Öffentliche Sicherheit und Ordnung
 Abschnitt 14 Katastrophenschutz, Zivilschutz
 U-Abschnitt 1400 Katastrophenschutz, Zivilschutz

Haushaltsstellen		Haushaltsansatz		Ergebnis der Jahresrechnung	Erläuterungen	Amt
Nr.	Bezeichnung	2009	2008	2007		
		EUR	EUR	EUR		
1	2	3	4	5	6	7
	E i n n a h m e n					
	Einnahmen	0	0	0,00		
	A u s g a b e n					
.5000	Unterhaltung und Wartung der Alarmvorrichtungen (Sirenen)	200	1.400	12,85		
.6620	Vermischte Ausgaben	100	100	0,00		
	Ausgaben	300	1.500	12,85		
	UAB 1400	Zu-/Überschuß	-1.500	-12,85		
	Einnahmen	0	0	0,00		
	Ausgaben	300	1.500	12,85		
	AB 14	Zu-/Überschuß	-1.500	-12,85		

A. Verwaltungshaushalt

Gemeinde 0 Petting
 Einzelplan 1 Öffentliche Sicherheit und Ordnung
 Abschnitt 16 Rettungsdienst
 U-Abschnitt 1600 Rettungsdienst

Haushaltsstellen		Haushaltsansatz		Ergebnis der Jahresrechnung 2007	Erläuterungen	Amt
Nr.	Bezeichnung	2009	2008			
		EUR	EUR	EUR		
1	2	3	4	5	6	7
	E i n n a h m e n					
	Einnahmen	0	0	0,00		
	A u s g a b e n					
.7000	Zuschüsse an Einrichtungen des Rettungs- dienstes (BRK / Wasserwacht)	300	1.000	0,00		
	Ausgaben	300	1.000	0,00		
	UAB 1600 Zu-/Überschuß	-300	-1.000	0,00		
	Einnahmen	0	0	0,00		
	Ausgaben	300	1.000	0,00		
	AB 16 Zu-/Überschuß	-300	-1.000	0,00		
	Einnahmen	13.750	16.750	11.018,85		
	Ausgaben	82.950	83.000	56.124,74		
	EP 1 Zu-/Überschuß	-69.200	-66.250	-45.105,89		

A. Verwaltungshaushalt

Gemeinde 0 Petting
 Einzelplan 2 Schulen
 Abschnitt 21 Grund- und Hauptschulen
 U-Abschnitt 2110 Grundschule

Haushaltsstellen		Haushaltsansatz		Ergebnis der Jahresrechnung 2007	Erläuterungen	Amt
Nr.	Bezeichnung	2009	2008			
1	2	3	4	5	6	7
	E i n n a h m e n					
.1100	Benutzungsgebühren und ähnliche Entgelte	100	100	--		
.1500	Sonst. Verwaltungs- u. Be- triebseinnahmen	100	100	--		
.1620	Schulumlagen	0	0	--		
.1710	Staatszuschüsse für Lernmittelfreiheit	1.500	1.500	--		
	Einnahmen	1.700	1.700	0,00		
	A u s g a b e n					
.4140	Vergütung für tariflich Beschäftigte	24.000	24.000	--		
.4141	Pauschalsteuern	300	300	--		
.4160	Beschäftigungsentgelte für Aushilfen	3.000	300	--		
.4340	Beiträge zur Zusatzversor- gungskasse	2.100	2.000	--		
.4440	Beiträge zur ges. Sozialver- sicherung	5.000	5.000	--		
.4441	Mutterschaftsversicherung	50	50	--		
.4500	Beiträge zur Beihilfever- sicherung	50	50	--		
.5000	Laufende Unterhaltung der Ge- bäude und Außenanlagen	5.000	3.500	--		
.5200	Anschaffung u.lfd. Unterhalt der bew- eglichen Sachen (Geräte, Möbel)	3.000	2.000	--		
.5400	Bewirtschaftung d. Grundstücke und baulichen Anlagen	14.000	15.000	--		
.5510	Haltung von Fahrzeugen / KFZ-anteil	200	200	--		
.5700	Lehr- und Unterrichtsmittel	4.000	3.500	--		

A. Verwaltungshaushalt

Gemeinde 0 Petting
 Einzelplan 2 Schulen
 Abschnitt 21 Grund- und Hauptschulen
 U-Abschnitt 2110 Grundschule

Haushaltsstellen		Haushaltsansatz		Ergebnis der Jahresrechnung 2007	Erläuterungen	Amt
Nr.	Bezeichnung	2009	2008			
1	2	EUR	EUR	EUR	6	7
.5770	Zuschußfähige Lernmittel	1.500	0	--		
.6200	Weitere Sachausgaben	2.000	2.000	--		
.6380	lfd. Unterhalt der EDV	500	500	--		
.6400	Versicherungsbeiträge, Schadensfälle	1.100	1.100	--		
.6500	Büroverbrauchsmaterial, Form- blätter	2.000	2.000	--		
.6510	Gesetzestexte, Bücher, Zeit- schriften	1.500	1.500	--		
.6520	Post- und Fernmeldegebühren	800	800	--		
.6620	Vermischte Ausgaben	200	200	--		
	Ausgaben	70.300	64.000	0,00		
	UAB 2110	-68.600	-62.300	0,00		
	Zu-/Überschuß					

A. Verwaltungshaushalt

Gemeinde 0 Petting
 Einzelplan 2 Schulen
 Abschnitt 21 Grund- und Hauptschulen
 U-Abschnitt 2130 Hauptschule

Haushaltsstellen		Haushaltsansatz		Ergebnis der Jahresrechnung 2007	Erläuterungen	Amt
Nr.	Bezeichnung	2009	2008			
		EUR	EUR	EUR		
1	2	3	4	5	6	7
	E i n n a h m e n					
	Einnahmen	0	0	0,00		
	A u s g a b e n					
.6720	Schulumlagen an andere Gemeinden (Waging a. See)	80.000	58.000	--		
	Ausgaben	80.000	58.000	0,00		
	UAB 2130 Zu-/Überschuß	-80.000	-58.000	0,00		

A. Verwaltungshaushalt

Gemeinde 0 Petting
 Einzelplan 2 Schulen
 Abschnitt 21 Grund- und Hauptschulen
 U-Abschnitt 2150 Komb. Grund- und Hauptschulen

Haushaltsstellen		Haushaltsansatz		Ergebnis der Jahresrechnung	Erläuterungen	Amt
Nr.	Bezeichnung	2009	2008	2007		
1	2	EUR	EUR	EUR	6	7
	E i n n a h m e n					
.1100	Benutzungsgebühren u. ähnliche Entgelte	--	--	0,00		
.1500	Sonst. Verwaltungs- u. Betriebseinnahmen	--	--	0,00		
.1620	Schulumlagen (Gde. Kirchanschöring)	--	--	803,19		
.1710	Staatszuschüsse für Lernmittelfreiheit	--	--	0,00		
	Einnahmen	0	0	803,19		
	A u s g a b e n					
.4140	Vergütung für tariflich Beschäftigte	--	--	23.071,25		
.4141	Pauschalsteuer	--	--	244,16		
.4160	Beschäftigungsentgelte für Aushilfen und Arbeiter	--	--	2.567,69		
.4340	Beiträge zur Zusatzversorgungskasse	--	--	2.004,72		
.4440	Beiträge zur ges. Sozialversicherung	--	--	4.696,54		
.4441	Mutterschaftsversicherung	--	--	40,97		
.4500	Beiträge zur Beihilfeversicherung	--	--	18,00		
.5000	Lfd. Unterhaltung der Schulgebäude und -anlagen (unbewegliche Sachen)	--	--	2.599,96		
.5200	Anschaffung u. lfd. Unterhalt v. bewegl. Sachen (Geräte, Möbel)	--	--	1.733,56		
.5400	Bewirtschaftung d. Grundstücke und baulichen Anlagen	--	--	7.392,92		
.5510	Haltung v. Fahrzeugen / Kfz-Anteil	--	--	151,23		
.5700	Lehr- u. Unterrichtsmittel	--	--	2.616,79		
.6200	Weitere Sachausgaben (Kosten des Schwimmunterrichts, Benutzung v. Bädern, Kosten f. Kurse u. dgl., Förderung des musischen Unterrichts, Theaterbesuche, Ausflüge u.ä.,	--	--	1.679,36		

A. Verwaltungshaushalt

Gemeinde 0 Petting
 Einzelplan 2 Schulen
 Abschnitt 29 Sonstiges Schulwesen
 U-Abschnitt 2900 Schülerbeförderung

Haushaltsstellen		Haushaltsansatz		Ergebnis der Jahresrechnung 2007	Erläuterungen	Amt
Nr.	Bezeichnung	2009	2008			
1	2	EUR	EUR	EUR	6	7
	E i n n a h m e n					
.1620	Beteiligung an den Schülerbeförderungskosten	300	1.000	213,48		
.1710	Staatzuschüsse für Schülerbeförderung	45.000	47.000	45.496,00		
	Einnahmen	45.300	48.000	45.709,48		
	A u s g a b e n					
.4141	Pauschalsteuer	150	100	85,04		
.4160	Beschäftigungsentgelte für Schüleraufsicht	6.000	3.000	2.775,55		
.4340	Beiträge zur Zusatzversorgungskasse	600	250	242,91		
.4440	Beiträge zur ges. Sozialversicherung	2.000	800	777,15		
.4441	Mutterschaftsversicherung	50	0	0,00		
.5000	Unterhalt der Schulbuswartehäuschen	500	500	4,50		
.6390	Schülerbeförderungskosten bei privaten Verkehrsträgern	69.000	69.000	61.103,96		
.6394	Erstattung von Schülerbeförderungskosten an Private	200	100	0,00		
	Ausgaben	78.500	73.750	64.989,11		
	UAB 2900	Zu-/Überschuß	-33.200	-25.750	-19.279,63	

A. Verwaltungshaushalt

Gemeinde 0 Petting
 Einzelplan 2 Schulen
 Abschnitt 29 Sonstiges Schulwesen
 U-Abschnitt 2950 Übrige schulische Aufgaben

Haushaltsstellen		Haushaltsansatz		Ergebnis der Jahresrechnung 2007	Erläuterungen	Amt
Nr.	Bezeichnung	2009	2008			
1	2	EUR	EUR	EUR	6	7
	E i n n a h m e n					
	Einnahmen	0	0	0,00		
	A u s g a b e n					
.6400	Beitrag zur gesetzlichen Schülerunfall- versicherung	9.100	9.100	9.001,43		
	Ausgaben	9.100	9.100	9.001,43		
	UAB 2950 Zu-/Überschuß	-9.100	-9.100	-9.001,43		
	Einnahmen	45.300	48.000	45.709,48		
	Ausgaben	87.600	82.850	73.990,54		
	AB 29 Zu-/Überschuß	-42.300	-34.850	-28.281,06		
	Einnahmen	47.000	49.700	46.512,67		
	Ausgaben	237.900	204.850	174.700,56		
	EP 2 Zu-/Überschuß	-190.900	-155.150	-128.187,89		

A. Verwaltungshaushalt

Gemeinde 0 Petting
 Einzelplan 3 Wissenschaft, Forschung, Kulturpflege
 Abschnitt 30 Verwaltung kultureller Angelegenheiten
 U-Abschnitt 3000 Wissenschaft, Forschung, Kulturpflege

Haushaltsstellen		Haushaltsansatz		Ergebnis der Jahresrechnung 2007	Erläuterungen	Amt
Nr.	Bezeichnung	2009	2008			
		EUR	EUR	EUR		
1	2	3	4	5	6	7
	E i n n a h m e n					
	Einnahmen	0	0	0,00		
	A u s g a b e n					
.6620	Vermischte Ausgaben (Abo Blasmusik, Förderverein bayer. Sprache)	100	100	64,00		
.7000	Zuweisungen und Zuschüsse für lfd. Zwecke an Kulturverbände und - Vereine	100	100	0,00		
	Ausgaben	200	200	64,00		
	UAB 3000 Zu-/Überschuß	-200	-200	-64,00		
	Einnahmen	0	0	0,00		
	Ausgaben	200	200	64,00		
	AB 30 Zu-/Überschuß	-200	-200	-64,00		

A. Verwaltungshaushalt

Gemeinde 0 Petting
 Einzelplan 3 Wissenschaft, Forschung, Kulturpflege
 Abschnitt 33 Theater und Musikpflege
 U-Abschnitt 3320 Musikpflege (ohne Musikschulen)

Haushaltsstellen		Haushaltsansatz		Ergebnis der Jahresrechnung 2007	Erläuterungen	Amt
Nr.	Bezeichnung	2009	2008			
		EUR	EUR	EUR		
1	2	3	4	5	6	7
	E i n n a h m e n					
	Einnahmen	0	0	0,00		
	A u s g a b e n					
.7000	Zuschüsse f. lfd. Zwecke an Musikkapelle und Singkreis, Nacht der Musik	1.000	3.000	0,00		
	Ausgaben	1.000	3.000	0,00		
	UAB 3320 Zu-/Überschuß	-1.000	-3.000	0,00		
	Einnahmen	0	0	0,00		
	Ausgaben	1.000	3.000	0,00		
	AB 33 Zu-/Überschuß	-1.000	-3.000	0,00		

A. Verwaltungshaushalt

Gemeinde 0 Petting
 Einzelplan 3 Wissenschaft, Forschung, Kulturpflege
 Abschnitt 34 Heimat- und sonstige Kulturpflege
 U-Abschnitt 3400 Heimat- und sonstige Kulturpflege

Haushaltsstellen		Haushaltsansatz		Ergebnis der Jahresrechnung 2007	Erläuterungen	Amt
Nr.	Bezeichnung	2009	2008			
		EUR	EUR	EUR		
1	2	3	4	5	6	7
	E i n n a h m e n					
	Einnahmen	0	0	0,00		
	A u s g a b e n					
.5800	Sonstige Sachausgaben (Ausgaben für die Salutkanone)	300	300	0,00		
.6620	Vermischte Ausgaben	200	200	3.085,61		
.7170	Zuweisungen und Zuschüsse für lfd. Zwecke	3.000	500	1.460,00		
	Ausgaben	3.500	1.000	4.545,61		
	UAB 3400	Zu-/Überschuß	-3.500	-1.000	-4.545,61	
	Einnahmen	0	0	0,00		
	Ausgaben	3.500	1.000	4.545,61		
	AB 34	Zu-/Überschuß	-3.500	-1.000	-4.545,61	

A. Verwaltungshaushalt

Gemeinde 0 Petting
 Einzelplan 3 Wissenschaft, Forschung, Kulturpflege
 Abschnitt 35 Volksbildung
 U-Abschnitt 3500 Volkshochschulen

Haushaltsstellen		Haushaltsansatz		Ergebnis der Jahresrechnung 2007	Erläuterungen	Amt
Nr.	Bezeichnung	2009	2008			
		EUR	EUR	EUR		
1	2	3	4	5	6	7
	E i n n a h m e n					
	Einnahmen	0	0	0,00		
	A u s g a b e n					
.7000	Zuschüsse für lfd. Zwecke (Volkshochschule Traunstein)	300	300	200,00		
	Ausgaben	300	300	200,00		
	UAB 3500	Zu-/Überschuß	-300	-300	-200,00	

A. Verwaltungshaushalt

Gemeinde 0 Petting
 Einzelplan 3 Wissenschaft, Forschung, Kulturpflege
 Abschnitt 35 Volksbildung
 U-Abschnitt 3520 Öffentliche Bücherei

Haushaltsstellen		Haushaltsansatz		Ergebnis der Jahresrechnung 2007	Erläuterungen	Amt
Nr.	Bezeichnung	2009	2008			
		EUR	EUR	EUR		
1	2	3	4	5	6	7
	E i n n a h m e n					
	Einnahmen	0	0	0,00		
	A u s g a b e n					
.7170	Zuweisungen und Zuschüsse für lfd. Zwecke an Gemeindebücherei	1.500	1.500	1.500,00		
	Ausgaben	1.500	1.500	1.500,00		
	UAB 3520 Zu-/Überschuß	-1.500	-1.500	-1.500,00		

A. Verwaltungshaushalt

Gemeinde 0 Petting
 Einzelplan 3 Wissenschaft, Forschung, Kulturpflege
 Abschnitt 35 Volksbildung
 U-Abschnitt 3550 Sonstige Volksbildung

Haushaltsstellen		Haushaltsansatz		Ergebnis der Jahresrechnung 2007	Erläuterungen	Amt
Nr.	Bezeichnung	2009	2008			
		EUR	EUR	EUR		
1	2	3	4	5	6	7
	E i n n a h m e n					
	Einnahmen	0	0	0,00		
	A u s g a b e n					
.7000	Zuschüsse f. lfd. Zwecke an soziale oder ähnl. Einrichtungen (MuKi-gruppen)	800	600	1.320,00		
	Ausgaben	800	600	1.320,00		
UAB 3550	Zu-/Überschuß	-800	-600	-1.320,00		
	Einnahmen	0	0	0,00		
	Ausgaben	2.600	2.400	3.020,00		
AB 35	Zu-/Überschuß	-2.600	-2.400	-3.020,00		

A. Verwaltungshaushalt

Gemeinde 0 Petting
 Einzelplan 3 Wissenschaft, Forschung, Kulturpflege
 Abschnitt 36 Naturschutz, Denkmalschutz und -pflege
 U-Abschnitt 3600 Naturschutz und Landschaftspflege

Haushaltsstellen		Haushaltsansatz		Ergebnis der Jahresrechnung 2007	Erläuterungen	Amt
Nr.	Bezeichnung	2009	2008			
		EUR	EUR	EUR		
1	2	3	4	5	6	7
	E i n n a h m e n					
	Einnahmen	0	0	0,00		
	A u s g a b e n					
.7170	Zuweisungen und Zuschüsse für lfd. Zwecke (Landsch.pflegeverb.)	600	600	577,75		
	Ausgaben	600	600	577,75		
	UAB 3600 Zu-/Überschuß	-600	-600	-577,75		

A. Verwaltungshaushalt

Gemeinde 0 Petting
 Einzelplan 3 Wissenschaft, Forschung, Kulturpflege
 Abschnitt 36 Naturschutz, Denkmalschutz und -pflege
 U-Abschnitt 3650 Denkmalschutz und -pflege

Haushaltsstellen		Haushaltsansatz		Ergebnis der Jahresrechnung 2007	Erläuterungen	Amt
Nr.	Bezeichnung	2009	2008			
		EUR	EUR	EUR		
1	2	3	4	5	6	7
	E i n n a h m e n					
	Einnahmen	0	0	0,00		
	A u s g a b e n					
.7110	Beitrag an den Entschädigungsfonds für Denkmalpflege	1.400	1.400	1.374,00		
.7170	Zuweisungen und Zuschüsse für lfd. Zwecke	200	200	0,00		
	Ausgaben	1.600	1.600	1.374,00		
	UAB 3650 Zu-/Überschuß	-1.600	-1.600	-1.374,00		
	Einnahmen	0	0	0,00		
	Ausgaben	2.200	2.200	1.951,75		
	AB 36 Zu-/Überschuß	-2.200	-2.200	-1.951,75		

A. Verwaltungshaushalt

Gemeinde 0 Petting
 Einzelplan 3 Wissenschaft, Forschung, Kulturpflege
 Abschnitt 37 Kirchliche Angelegenheiten
 U-Abschnitt 3700 Kirchliche Angelegenheiten

Haushaltsstellen		Haushaltsansatz		Ergebnis der Jahresrechnung 2007	Erläuterungen	Amt
Nr.	Bezeichnung	2009	2008			
		EUR	EUR	EUR		
1	2	3	4	5	6	7
	E i n n a h m e n					
	Einnahmen	0	0	0,00		
	A u s g a b e n					
.7170	Zuweisungen an Kirchen und Religionsge- meinschaften für lfd. Zwecke	200	200	0,00		
	Ausgaben	200	200	0,00		
	UAB 3700 Zu-/Überschuß	-200	-200	0,00		
	Einnahmen	0	0	0,00		
	Ausgaben	200	200	0,00		
	AB 37 Zu-/Überschuß	-200	-200	0,00		
	Einnahmen	0	0	0,00		
	Ausgaben	9.700	9.000	9.581,36		
	EP 3 Zu-/Überschuß	-9.700	-9.000	-9.581,36		

A. Verwaltungshaushalt

Gemeinde 0 Petting
 Einzelplan 4 Soziale Sicherung
 Abschnitt 46 Eigene Einrichtungen der Jugendhilfe
 U-Abschnitt 4600 Einrichtungen der Jugendarbeit

Haushaltsstellen		Haushaltsansatz		Ergebnis der Jahresrechnung 2007	Erläuterungen	Amt
Nr.	Bezeichnung	2009	2008			
		EUR	EUR	EUR		
1	2	3	4	5	6	7
	E i n n a h m e n					
.1000	Verwaltungsgebühren (Gebühren für Ferienprogramme)	200	200	132,00		
	Einnahmen	200	200	132,00		
	A u s g a b e n					
.5100	Lfd. Unterhaltung des sonstigen un- beweglichen Vermögens (Jugendraum)	500	1.500	0,00		
.5620	Aus- und Fortbildung (Seminare, Schulungen)	300	300	0,00		
.6380	Weitere Verwaltungs- u. Betriebsaus- gaben (Ferienprogramme)	500	500	261,80		
.6400	Versicherungsbeiträge	200	200	123,52		
.7000	Zuschüsse für lfd. Zwecke	200	200	350,00		
	Ausgaben	1.700	2.700	735,32		
	UAB 4600	Zu-/Überschuß	-1.500	-2.500	-603,32	

A. Verwaltungshaushalt

Gemeinde 0 Petting
 Einzelplan 4 Soziale Sicherung
 Abschnitt 46 Eigene Einrichtungen der Jugendhilfe
 U-Abschnitt 4601 Einrichtungen der Jugendarbeit -Kinderspielplätze-

Haushaltsstellen		Haushaltsansatz		Ergebnis der Jahresrechnung 2007	Erläuterungen	Amt
Nr.	Bezeichnung	2009	2008			
		EUR	EUR	EUR		
1	2	3	4	5	6	7
	E i n n a h m e n					
.1760	Spenden v. priv. Unternehmen	100	100	0,00		
	Einnahmen	100	100	0,00		
	A u s g a b e n					
.5100	Lfd. Unterhaltung d. sonstigen unbeweglichen Vermögens	1.000	1.000	556,18		
.5200	Anschaffung und lfd. Unterhaltung der Geräte und Ausstattungsgegenstände	1.000	1.000	404,82		
.5300	Pacht (Kinderspielplatz Mühlfeld und Bolzplatz Ringham)	400	400	400,00		
.5620	Aus- und Fortbildung (Seminare, Schulungen)	100	100	0,00		
.6540	Dienstreisen	100	100	0,00		
	Ausgaben	2.600	2.600	1.361,00		
	UAB 4601	Zu-/Überschuß	-2.500	-2.500	-1.361,00	

A. Verwaltungshaushalt

Gemeinde 0 Petting
 Einzelplan 4 Soziale Sicherung
 Abschnitt 46 Eigene Einrichtungen der Jugendhilfe
 U-Abschnitt 4640 Tageseinrichtungen für Kinder -Kindergärten-

Haushaltsstellen		Haushaltsansatz		Ergebnis der Jahresrechnung 2007	Erläuterungen	Amt
Nr.	Bezeichnung	2009	2008			
1	2	EUR	EUR	EUR	6	7
	E i n n a h m e n					
.1000	Verwaltungsgebühren (Gebühren f. Einschreibung)	100	100	60,00		
.1100	Benutzungsentgelte	45.000	40.000	34.270,00		
.1620	Beteiligung von anderen Gemeinden	1.600	2.000	4.843,56		
.1710	Zuschüsse vom Land	83.000	70.000	69.705,61		
.1760	Spenden v. priv. Unternehmen	200	200	500,00		
.1770	Spenden f. lfd. Zwecke vom übrigen Bereich	100	100	0,00		
	Einnahmen	130.000	112.400	109.379,17		
	A u s g a b e n					
.4140	Vergütung für tariflich Beschäftigte	145.000	130.000	128.804,24		
.4141	Pauschalsteuer	1.500	1.400	1.279,89		
.4160	Beschäftigungsentgelte für Aushilfen, Gemeindearbeiter (Umbuchung von 63)	4.000	3.000	2.985,08		
.4340	Beiträge zur Zusatzversorgungskasse	13.000	12.000	11.135,41		
.4440	Beiträge zur gesetzl. Sozialversicherung	30.000	27.000	26.014,29		
.4441	Mutterschaftsversicherung	200	300	224,91		
.4500	Beiträge zur Beihilfeversicherung	100	100	90,00		
.5000	Laufende Unterhaltung der Gebäude und Außenanlagen	4.000	4.000	4.443,31		
.5200	Anschaffung und Unterhaltung d. Einrichtungs- u. Gebrauchsgegenstände	1.000	1.200	966,32		
.5400	Bewirtschaftung d. Grundstücke u. baul. Anlagen	7.500	7.000	5.518,51		
.5620	Aus- und Fortbildung (Schulungen, Kurse u. dgl.)	400	400	386,00		

A. Verwaltungshaushalt

Gemeinde 0 Petting
 Einzelplan 4 Soziale Sicherung
 Abschnitt 46 Eigene Einrichtungen der Jugendhilfe
 U-Abschnitt 4640 Tageseinrichtungen für Kinder -Kindergärten-

Haushaltsstellen		Haushaltsansatz		Ergebnis der Jahresrechnung 2007	Erläuterungen	Amt
Nr.	Bezeichnung	2009	2008			
		EUR	EUR	EUR		
1	2	3	4	5	6	7
.5700	Weitere Verwaltungs- u. Betriebsausgaben - Verbrauchsmittel u. dgl.	300	200	140,35		
.6400	Versicherungsbeiträge, Schadensfälle	700	750	661,15		
.6500	Büroverbrauchsmaterial, Formblätter	300	200	208,22		
.6510	Gesetzestexte, Bücher, Zeitschriften	500	500	340,70		
.6520	Post- und Fernmeldegebühren	500	400	375,31		
.6540	Dienstreisen	500	400	236,98		
.6620	Vermischte Ausgaben	100	100	101,40		
.6720	Beteiligung bei anderen Gemeinden	15.000	7.000	12.176,37		
	Ausgaben	224.600	195.950	196.088,44		
	UAB 4640 Zu-/Überschuß	-94.600	-83.550	-86.709,27		
	Einnahmen	130.300	112.700	109.511,17		
	Ausgaben	228.900	201.250	198.184,76		
	AB 46 Zu-/Überschuß	-98.600	-88.550	-88.673,59		

A. Verwaltungshaushalt

Gemeinde 0 Petting
 Einzelplan 4 Soziale Sicherung
 Abschnitt 47 Förderung anderer Träger der Wohlfahrtspflege u. Jugendhilfe
 U-Abschnitt 4700 Förderung der Wohlfahrtspflege

Haushaltsstellen		Haushaltsansatz		Ergebnis der Jahresrechnung 2007	Erläuterungen	Amt
Nr.	Bezeichnung	2009	2008			
1	2	3	4	5	6	7
	E i n n a h m e n					
	Einnahmen	0	0	0,00		
	A u s g a b e n					
.7000	Zuschüsse für laufende Zwecke an soziale oder ähnliche Einrichtungen	500	500	327,08		
.7010	Zuschüsse an Jugendorganisationen (KLJB u. Musikschüler)	8.000	8.200	6.500,00		
.7100	Zuwendungen für Schulanfänger und Neugeborene	3.500	--	--		
	Ausgaben	12.000	8.700	6.827,08		
UAB 4700	Zu-/Überschuß	-12.000	-8.700	-6.827,08		
	Einnahmen	0	0	0,00		
	Ausgaben	12.000	8.700	6.827,08		
AB 47	Zu-/Überschuß	-12.000	-8.700	-6.827,08		
	Einnahmen	130.300	112.700	109.511,17		
	Ausgaben	240.900	209.950	205.011,84		
EP 4	Zu-/Überschuß	-110.600	-97.250	-95.500,67		

A. Verwaltungshaushalt

Gemeinde 0 Petting
 Einzelplan 5 Gesundheit, Sport, Erholung
 Abschnitt 54 Sonstige Einrichtungen und Maßnahmen der Gesundheitspflege
 U-Abschnitt 5400 Sonstige Einrichtungen und Maßnahmen der Gesundheitspflege

Haushaltsstellen		Haushaltsansatz		Ergebnis der Jahresrechnung 2007	Erläuterungen	Amt
Nr.	Bezeichnung	2009	2008			
		EUR	EUR	EUR		
1	2	3	4	5	6	7
	E i n n a h m e n					
	Einnahmen	0	0	0,00		
	A u s g a b e n					
.7000	Zuschüsse f. laufende Zwecke an soziale oder ähnl. Einrichtungen	100	100	26,00		
	Ausgaben	100	100	26,00		
UAB 5400	Zu-/Überschuß	-100	-100	-26,00		
	Einnahmen	0	0	0,00		
	Ausgaben	100	100	26,00		
AB 54	Zu-/Überschuß	-100	-100	-26,00		

A. Verwaltungshaushalt

Gemeinde 0 Petting
 Einzelplan 5 Gesundheit, Sport, Erholung
 Abschnitt 55 Förderung des Sports
 U-Abschnitt 5500 Förderung des Sports

Haushaltsstellen		Haushaltsansatz		Ergebnis der Jahresrechnung 2007	Erläuterungen	Amt
Nr.	Bezeichnung	2009	2008			
		EUR	EUR	EUR		
1	2	3	4	5	6	7
	E i n n a h m e n					
	Einnahmen	0	0	0,00		
	A u s g a b e n					
.5000	Laufende Unterhaltung der Grundstücke u. baulichen Anlagen (Sportplatz)	500	1.500	58,07		
.7000	Zuschüsse für lfd. Zwecke an Sportvereine	2.800	2.800	3.194,48		
	Ausgaben	3.300	4.300	3.252,55		
	UAB 5500 Zu-/Überschuß	-3.300	-4.300	-3.252,55		
	Einnahmen	0	0	0,00		
	Ausgaben	3.300	4.300	3.252,55		
	AB 55 Zu-/Überschuß	-3.300	-4.300	-3.252,55		

A. Verwaltungshaushalt

Gemeinde 0 Petting
 Einzelplan 5 Gesundheit, Sport, Erholung
 Abschnitt 56 Eigene Sportstätten
 U-Abschnitt 5600 Eigene Sportstätten

Haushaltsstellen		Haushaltsansatz		Ergebnis der Jahresrechnung	Erläuterungen	Amt
Nr.	Bezeichnung	2009	2008	2007		
1	2	EUR	EUR	EUR	6	7
	E i n n a h m e n					
	Einnahmen	0	0	0,00		
	A u s g a b e n					
.4141	Pauschalsteuer	50	50	10,92		
.4160	Beschäftigungsentgelte für Reinigungs- personal (Turnhalle)	3.200	3.200	3.067,80		
.4340	Beiträge zur Zusatzversor- gungskasse	300	300	268,44		
.4440	Beiträge zur ges. Sozialver- sicherung	750	700	654,20		
.4441	Mutterschaftsversicherung	50	50	5,44		
.5000	Laufende Unterhaltung der Grundstücke u. baulichen Anlagen	2.000	2.000	1.365,23		
.5200	Anschaffung u. lfd. Unterhalt d. Geräte, Ausstattungs- und Ausrüstungsgegenstände	500	2.100	247,70		
.5400	Bewirtschaftung d. Grundstücke und baulichen Anlagen	5.000	5.000	3.741,03		
.6400	Versicherungsbeiträge, Schadensfälle	400	400	343,06		
.6620	Vermischte Ausgaben	100	100	0,00		
	Ausgaben	12.350	13.900	9.703,82		
	UAB 5600	Zu-/Überschuß	-12.350	-13.900	-9.703,82	
	Einnahmen	0	0	0,00		
	Ausgaben	12.350	13.900	9.703,82		
	AB 56	Zu-/Überschuß	-12.350	-13.900	-9.703,82	

A. Verwaltungshaushalt

Gemeinde 0 Petting
 Einzelplan 5 Gesundheit, Sport, Erholung
 Abschnitt 58 Park- und Gartenanlagen
 U-Abschnitt 5800 Park- und Gartenanlagen

Haushaltsstellen		Haushaltsansatz		Ergebnis der Jahresrechnung 2007	Erläuterungen	Amt
Nr.	Bezeichnung	2009	2008			
1	2	3	4	5	6	7
	Einnahmen					
	Einnahmen	0	0	0,00		
	Ausgaben					
.4141	Pauschalsteuer	100	100	53,67		
.4160	Beschäftigungsentgelte f. Aushilfs- tätigkeiten	2.000	2.000	1.752,56		
.4340	Beiträge zur Zusatzversor- gungskasse	200	200	153,31		
.4440	Beiträge zur ges. Sozialver- sicherung	600	500	490,71		
.4441	Mutterschaftsversicherung	50	0	0,00		
.5100	Unterhaltung des sonstigen unbeweglichen Vermögens	400	400	0,00		
.5200	Geräte, Ausrüstungs- und Ausstattungs- gegenstände	200	200	0,00		
.5300	Mieten und Pachten (Pacht an Liga)	300	300	208,35		
.5400	Bewirtschaftungskosten	300	300	120,25		
.5700	Weitere Betriebsausgaben	100	100	0,00		
	Ausgaben	4.250	4.100	2.778,85		
	UAB 5800	Zu-/Überschuß	-4.100	-2.778,85		
	Einnahmen	0	0	0,00		
	Ausgaben	4.250	4.100	2.778,85		
	AB 58	Zu-/Überschuß	-4.100	-2.778,85		

A. Verwaltungshaushalt

Gemeinde 0 Petting
 Einzelplan 5 Gesundheit, Sport, Erholung
 Abschnitt 59 Sonst. Erholungseinrichtungen
 U-Abschnitt 5900 Sonstige Erholungseinrichtungen

Haushaltsstellen		Haushaltsansatz		Ergebnis der Jahresrechnung 2007	Erläuterungen	Amt
Nr.	Bezeichnung	2009	2008			
1	2	3	4	5	6	7
	Einnahmen	0	0	0,00		
	Ausgaben					
.4140	Vergütung für tariflich Beschäftigte (Wanderwege)	2.000	1.000	637,60		
.4141	Pauschalsteuer	50	50	0,00		
.4160	Beschäftigungsentgelte f. Aushilfs- tätigkeiten	400	400	0,00		
.4340	Beiträge zur Zusatzversorgungskasse	200	200	55,90		
.4440	Beiträge zur ges. Sozialversicherung	400	200	131,93		
.4441	Mutterschaftsversicherung	50	50	1,28		
.4500	Beiträge zur Beihilfeversicherung	50	50	0,61		
.5100	Unterhaltung des sonstigen unbeweglichen Vermögens (Wanderwege)	2.000	2.000	1.356,83		
.5400	Bewirtschaftungskosten	300	300	192,78		
.6620	Vermischte Ausgaben	100	100	0,00		
	Ausgaben	5.550	4.350	2.376,93		
	UAB 5900 Zu-/Überschuß	-5.550	-4.350	-2.376,93		
	Einnahmen	0	0	0,00		
	Ausgaben	5.550	4.350	2.376,93		
	AB 59 Zu-/Überschuß	-5.550	-4.350	-2.376,93		
	Einnahmen	0	0	0,00		
	Ausgaben	25.550	26.750	18.138,15		
	EP 5 Zu-/Überschuß	-25.550	-26.750	-18.138,15		

A. Verwaltungshaushalt

Gemeinde 0 Petting
 Einzelplan 6 Bau- und Wohnungswesen, Verkehr
 Abschnitt 60 Bauverwaltung
 U-Abschnitt 6030 Brückenbauverwaltung

Haushaltsstellen		Haushaltsansatz		Ergebnis der Jahresrechnung 2007	Erläuterungen	Amt
Nr.	Bezeichnung	2009	2008			
		EUR	EUR	EUR		
1	2	3	4	5	6	7
	E i n n a h m e n					
	Einnahmen	0	0	0,00		
	A u s g a b e n					
.5100	lfd. Unterhaltung der Brücken	1.000	200	--		
.6550	Sicherheitsüberprüfung von Brücken	500	1.500	0,00		
	Ausgaben	1.500	1.700	0,00		
	UAB 6030 Zu-/Überschuß	-1.500	-1.700	0,00		
	Einnahmen	0	0	0,00		
	Ausgaben	1.500	1.700	0,00		
	AB 60 Zu-/Überschuß	-1.500	-1.700	0,00		

A. Verwaltungshaushalt

Gemeinde 0 Petting
 Einzelplan 6 Bau- und Wohnungswesen, Verkehr
 Abschnitt 61 Städtebauliche Planung, Städtebauförderung, Vermessung, Bauordnung
 U-Abschnitt 6100 Orts-und Regionalplanung

Haushaltsstellen		Haushaltsansatz		Ergebnis der Jahresrechnung 2007	Erläuterungen	Amt
Nr.	Bezeichnung	2009	2008			
		EUR	EUR	EUR		
1	2	3	4	5	6	7
	E i n n a h m e n					
	Einnahmen	0	0	0,00		
	A u s g a b e n					
.5000	Unterhaltung d. Grundstücke u. baulichen Anlagen (Vermessungskosten u. dgl.)	500	500	391,42		
.6550	Erstellung u. Änderung von Bauleitplänen	5.000	500	474,81		
.6620	Vermischte Ausgaben	100	100	0,00		
	Ausgaben	5.600	1.100	866,23		
	UAB 6100 Zu-/Überschuß	-5.600	-1.100	-866,23		

A. Verwaltungshaushalt

Gemeinde 0 Petting
 Einzelplan 6 Bau- und Wohnungswesen, Verkehr
 Abschnitt 61 Städtebauliche Planung, Städtebauförderung, Vermessung, Bauordnung
 U-Abschnitt 6130 Bauordnung

Haushaltsstellen		Haushaltsansatz		Ergebnis der Jahresrechnung 2007	Erläuterungen	Amt
Nr.	Bezeichnung	2009	2008			
		EUR	EUR	EUR		
1	2	3	4	5	6	7
.1000	E i n n a h m e n Verwaltungsgebühren, hier Freistellungen von Bauanträgen	200	200	--		
	Einnahmen	200	200	0,00		
	Ausgaben	0	0	0,00		
	UAB 6130 Zu-/Überschuß	200	200	0,00		
	Einnahmen	200	200	0,00		
	Ausgaben	5.600	1.100	866,23		
	AB 61 Zu-/Überschuß	-5.400	-900	-866,23		

A. Verwaltungshaushalt

Gemeinde 0 Petting
 Einzelplan 6 Bau- und Wohnungswesen, Verkehr
 Abschnitt 63 Gemeindestraßen
 U-Abschnitt 6300 Gemeindestraßen

Haushaltsstellen		Haushaltsansatz		Ergebnis der Jahresrechnung 2007	Erläuterungen	Amt
Nr.	Bezeichnung	2009	2008			
1	2	3	4	5	6	7
	E i n n a h m e n					
.1710	Straßenunterhaltszuschuß vom Land	55.000	55.200	58.280,00		
	Einnahmen	55.000	55.200	58.280,00		
	A u s g a b e n					
.4140	Vergütung für tariflich Beschäftigte	34.000	34.000	32.693,75		
.4141	Pauschalsteuer	500	500	416,57		
.4160	Beschäftigungsentgelte f. Aushilfen	500	500	0,00		
.4340	Beiträge zur Zusatzversorgungskasse	3.000	3.000	2.922,19		
.4440	Beiträge zur gesetzl. Sozialversicherung	7.300	7.300	6.900,80		
.4441	Mutterschaftsversicherung	100	100	60,91		
.4500	Beiträge zur Beihilfeversicherung	50	50	23,97		
.5100	Laufende Unterhaltung der Gemeinde- straßen, -wege und -plätze	20.000	12.000	22.867,33		
.5101	Winterdienst	20.000	10.000	--		
.5110	Laufende Unterhaltung der Radwege	2.000	2.000	228,18		
.5200	Anschaffung u. lfd. Unterhalt d. Geräte, Ausrüstungs- und Ausstattungsgegenstände (Arbeitsgeräte, Maschinen, technische Geräte, Werkzeuge u. dgl. mit einem Anschaffungswert < 400 Eur, Unterhalt des Bauhofs)	3.000	3.000	865,17		
.5300	Mieten und Pachten (Bauhof)	6.000	6.000	5.954,55		
.5400	Bewirtschaftung der Grundstücke und baulichen Anlagen	800	800	336,03		
.5500	Haltung von Fahrzeugen	3.500	3.500	3.071,27		

A. Verwaltungshaushalt

Gemeinde 0 Petting
 Einzelplan 6 Bau- und Wohnungswesen, Verkehr
 Abschnitt 63 Gemeindestraßen
 U-Abschnitt 6300 Gemeindestraßen

Haushaltsstellen		Haushaltsansatz		Ergebnis der Jahresrechnung 2007	Erläuterungen	Amt
Nr.	Bezeichnung	2009	2008			
1	2	EUR	EUR	EUR	6	7
.5510	Radwege / Kfz-Kosten-Anteil u. Pacht Bauhof-Anteil	300	200	265,68		
.5600	Besondere Aufwendungen für Bedienstete (z.B. Arbeitskleidung)	200	200	0,00		
.6400	Versicherungen, Schadensfälle	200	200	100,74		
.6520	Post- und Fernmeldegebühren	100	100	61,21		
	Ausgaben	101.550	83.450	76.768,35		
	UAB 6300 Zu-/Überschuß	-46.550	-28.250	-18.488,35		
	Einnahmen	55.000	55.200	58.280,00		
	Ausgaben	101.550	83.450	76.768,35		
	AB 63 Zu-/Überschuß	-46.550	-28.250	-18.488,35		

A. Verwaltungshaushalt

Gemeinde 0 Petting
 Einzelplan 6 Bau- und Wohnungswesen, Verkehr
 Abschnitt 67 Straßenbeleuchtung und -reinigung
 U-Abschnitt 6700 Straßenbeleuchtung Bau, Unterhaltung und Betrieb

Haushaltsstellen		Haushaltsansatz		Ergebnis der Jahresrechnung 2007	Erläuterungen	Amt
Nr.	Bezeichnung	2009	2008			
		EUR	EUR	EUR		
1	2	3	4	5	6	7
	E i n n a h m e n					
	Einnahmen	0	0	0,00		
	A u s g a b e n					
.5100	Lfd. Unterhaltung der Straßenbeleuchtung	5.000	3.800	3.495,39		
.5700	Lfd. Betriebsausgaben (z.B. Stromkosten)	9.000	8.000	7.621,94		
	Ausgaben	14.000	11.800	11.117,33		
	UAB 6700	Zu-/Überschuß	-11.800	-11.117,33		
	Einnahmen	0	0	0,00		
	Ausgaben	14.000	11.800	11.117,33		
	AB 67	Zu-/Überschuß	-11.800	-11.117,33		

A. Verwaltungshaushalt

Gemeinde 0 Petting
 Einzelplan 6 Bau- und Wohnungswesen, Verkehr
 Abschnitt 69 Wasserläufe, Wasserbau
 U-Abschnitt 6900 Wasserläufe, Wasserbau

Haushaltsstellen		Haushaltsansatz		Ergebnis der Jahresrechnung 2007	Erläuterungen	Amt
Nr.	Bezeichnung	2009	2008			
		EUR	EUR	EUR		
1	2	3	4	5	6	7
	E i n n a h m e n					
	Einnahmen	0	0	0,00		
	A u s g a b e n					
.5100	Laufende Unterhaltung von Wasserläufen	400	400	65,15		
	Ausgaben	400	400	65,15		
	UAB 6900 Zu-/Überschuß	-400	-400	-65,15		
	Einnahmen	0	0	0,00		
	Ausgaben	400	400	65,15		
	AB 69 Zu-/Überschuß	-400	-400	-65,15		
	Einnahmen	55.200	55.400	58.280,00		
	Ausgaben	123.050	98.450	88.817,06		
	EP 6 Zu-/Überschuß	-67.850	-43.050	-30.537,06		

A. Verwaltungshaushalt

Gemeinde 0 Petting
 Einzelplan 7 Öffentliche Einrichtungen, Wirtschaftsförderung
 Abschnitt 70 Abwasserbeseitigung
 U-Abschnitt 7000 Kanal

Haushaltsstellen		Haushaltsansatz		Ergebnis der Jahresrechnung	Erläuterungen	Amt
Nr.	Bezeichnung	2009	2008			
1	2	3	4	5	6	7
		EUR	EUR	EUR		
	E i n n a h m e n					
.1100	Benutzungsgebühren u. ähnliche Entgelte -Kanalgebühren-	95.000	82.600	66.843,16		
.1620	Benutzungsentgelt von der Gde. Kirchan- schöring für die Mitbenutzung des Kanals	1.600	4.000	1.531,22		
.2700	Abschreibungserlöse	2.007	--	--		
.2750	Verzinsung des Anlagekapitals	1.623	--	--		
.2830	Zuführung vom Vermög.-HH(aus Sonderrück- lagen zum Ausgleich v.Gebührenschwang.)	0	20.138	24.665,06		
	Einnahmen	100.230	106.738	93.039,44		
	A u s g a b e n					
.4140	Vergütung für tariflich Beschäftigte	1.500	2.200	1.684,82		
.4141	Pauschalsteuer	100	100	0,00		
.4340	Beiträge zur Zusatzversorgungskasse	200	200	147,81		
.4440	Beiträge zur ges. Sozialversicherung	400	500	349,05		
.4441	Mutterschaftsversicherung	50	50	3,37		
.4500	Beiträge zur Beihilfeversicherung	50	50	1,55		
.5100	Unterhaltung des sonstigen unbeweglichen Vermögens	15.000	15.000	18.969,17		
.5200	Anschaffung u. lfd. Unterhalt d. Geräte, Ausrüstungs- und Ausstattungsgegenstände	2.500	2.500	3.326,05		
.5300	Mieten und Pachten (Bauhof-Anteil)	300	500	238,56		
.5310	Mieten (EDV-Anteil)	800	800	767,00		
.5400	Bewirtschaftung d.Grundstücke und baulichen Anlagen	6.500	6.500	5.371,62		
.5500	Haltung von Fahrzeugen	200	200	128,80		
.5620	Aus- und Fortbildung (Lehrgänge, Schulungen u.dgl.)	300	300	0,00		

A. Verwaltungshaushalt

Gemeinde 0 Petting
Einzelplan 7 Öffentliche Einrichtungen, Wirtschaftsförderung
Abschnitt 70 Abwasserbeseitigung
U-Abschnitt 7000 Kanal

Haushaltsstellen		Haushaltsansatz		Ergebnis der Jahresrechnung 2007	Erläuterungen	Amt
Nr.	Bezeichnung	2009	2008			
		EUR	EUR	EUR		
1	2	3	4	5	6	7
.6400	Versicherungsbeiträge, Schadensfälle	100	100	76,04		
.6500	Büroverbrauchsmaterial, Formblätter	100	100	0,00		
.6520	Post- und Fernmeldegebühren	300	300	192,84		
.6550	Sachverständigen-, Gerichts- und ähnl. Kosten	300	300	32,72		
.6620	Vermischte Ausgaben (u.a. Zählerablesekosten)	800	1.000	153,12		
.6760	Betriebskosten an den Markt Waging a.See für die Kläranlage bei Spöck	60.000	66.000	53.589,89		
.6790	Innere Verrechnungen (Verwaltungskosten- beitrag) (HHSt. 0200.1690 = 2.000 Euro, HHSt. 0330.1690 = 3.000 Euro)	5.000	5.000	8.103,56		
.6800	Kalkulatorische Abschreibungen	0	3.808	0,00		
.6850	Kalkulatorische Verzinsung des Anlage- kapitals	0	12.930	0,00		
.8630	Zuführung zum Vermögens-HH (Sonderrück- lagen zum Ausgleich v.Gebührenschwang.)	5.730	0	0,00		
	Ausgaben	100.230	118.438	93.135,97		
	UAB 7000 Zu-/Überschuß	0	-11.700	-96,53		

A. Verwaltungshaushalt

Gemeinde 0 Petting
 Einzelplan 7 Öffentliche Einrichtungen, Wirtschaftsförderung
 Abschnitt 70 Abwasserbeseitigung
 U-Abschnitt 7001 Abwassereinleitung (Abwasserabgabe)

Haushaltsstellen		Haushaltsansatz		Ergebnis der Jahresrechnung 2007	Erläuterungen	Amt
Nr.	Bezeichnung	2009	2008			
		EUR	EUR	EUR		
1	2	3	4	5	6	7
	E i n n a h m e n					
.1100	Einhebung der Abwasserabgabe	80	80	71,60		
	Einnahmen	80	80	71,60		
	A u s g a b e n					
.6400	Abwasserabgabe nach § 9 Abs.1 u. 2 AbwAG (Kleineinleiter)	80	80	69,54		
	Ausgaben	80	80	69,54		
	UAB 7001	0	0	2,06		
	Zu-/Überschuß					

A. Verwaltungshaushalt

Gemeinde 0 Petting
 Einzelplan 7 Öffentliche Einrichtungen, Wirtschaftsförderung
 Abschnitt 70 Abwasserbeseitigung
 U-Abschnitt 7002 Fäkalschlamm Entsorgung

Haushaltsstellen		Haushaltsansatz		Ergebnis der Jahresrechnung 2007	Erläuterungen	Amt
Nr.	Bezeichnung	2009	2008			
		EUR	EUR	EUR		
1	2	3	4	5	6	7
	E i n n a h m e n					
.1110	Fäkalschlamm Entsorgungs-Gebühren	--	0	11,56		
	Einnahmen	0	0	11,56		
	A u s g a b e n					
.6380	Transportkosten für den Fäkalschlamm	--	--	137,85		
.6790	Innere Verrechnungen (Verwaltungskosten- beitrag)	--	--	0,00		
	Ausgaben	0	0	137,85		
	UAB 7002	Zu-/Überschuß	0	0	-126,29	
	Einnahmen	100.310	106.818	93.122,60		
	Ausgaben	100.310	118.518	93.343,36		
	AB 70	Zu-/Überschuß	0	-11.700	-220,76	

A. Verwaltungshaushalt

Gemeinde 0 Petting
 Einzelplan 7 Öffentliche Einrichtungen, Wirtschaftsförderung
 Abschnitt 72 Abfallbeseitigung
 U-Abschnitt 7200 Abfallbeseitigung

Haushaltsstellen		Haushaltsansatz		Ergebnis der Jahresrechnung 2007	Erläuterungen	Amt
Nr.	Bezeichnung	2009	2008			
1	2	EUR	EUR	EUR	6	7
	E i n n a h m e n					
.1100	Benutzungsgebühren u. ähnliche Entgelte (Mehrweggeschirr)	400	300	359,40		
.1300	Einnahmen aus Verkauf (z.B. Müllsäcke)	2.000	2.000	1.510,00		
.1620	Kostenerstattung durch das Landratsamt	17.200	17.200	17.182,82		
	Einnahmen	19.600	19.500	19.052,22		
	A u s g a b e n					
.4141	Pauschalsteuer	0	0	0,00		
.4160	Beschäftigungsentgelte für Aushilfen	4.000	4.000	3.865,32		
.4440	Beiträge zur ges. Sozialversicherung	1.100	1.100	1.082,28		
.4441	Mutterschaftsversicherung	50	0	0,00		
.5000	Laufende Unterhaltung der Gebäude und Außenanlagen	500	500	178,32		
.5200	Anschaffung u. lfd. Unterhaltung von Ge- räten, Ausstattung	100	100	32,94		
.5400	Bewirtschaftung d. Grundstücke und bau- lichen Anlagen	800	600	504,46		
.5600	Besondere Aufwendungen für Bedienstete (Arbeitskleidung)	100	100	9,98		
.5620	Aus- und Fortbildung (Schulungen, Kurse)	100	100	0,00		
.5700	Weitere Verwaltungs- und Betriebsaus- gaben (z.B. Müllsäcke, Sperrmüll)	2.500	2.500	1.782,99		
.6400	Versicherungsbeiträge, Schadensfälle	100	100	55,12		
.6410	Unterstützungsfonds nach Art. 13 a Bayerisches Bodenschutzgesetz	1.000	1.000	933,00		
.6500	Büroverbrauchsmaterial, Formblätter	100	100	0,00		

A. Verwaltungshaushalt

Gemeinde 0 Petting
 Einzelplan 7 Öffentliche Einrichtungen, Wirtschaftsförderung
 Abschnitt 72 Abfallbeseitigung
 U-Abschnitt 7200 Abfallbeseitigung

Haushaltsstellen		Haushaltsansatz		Ergebnis der Jahresrechnung	Erläuterungen	Amt
Nr.	Bezeichnung	2009	2008			
		EUR	EUR	EUR		
1	2	3	4	5	6	7
.6510	Gesetzestexte, Bücher, Zeitschriften	100	100	0,00		
.6520	Post- und Fernmeldegebühren	300	300	227,17		
.6540	Dienstreisen	100	100	0,00		
.6620	Vermischte Ausgaben	100	100	32,35		
	Ausgaben	11.050	10.800	8.703,93		
	UAB 7200 Zu-/Überschuß	8.550	8.700	10.348,29		
	Einnahmen	19.600	19.500	19.052,22		
	Ausgaben	11.050	10.800	8.703,93		
	AB 72 Zu-/Überschuß	8.550	8.700	10.348,29		

A. Verwaltungshaushalt

Gemeinde 0 Petting
 Einzelplan 7 Öffentliche Einrichtungen, Wirtschaftsförderung
 Abschnitt 75 Bestattungswesen
 U-Abschnitt 7500 Bestattungswesen

Haushaltsstellen		Haushaltsansatz		Ergebnis der Jahresrechnung 2007	Erläuterungen	Amt
Nr.	Bezeichnung	2009	2008			
1	2	EUR	EUR	EUR	6	7
	E i n n a h m e n					
.1100	Bestattungsgebühren	15.000	10.000	16.763,63		
.1500	Sonstige Verwaltungs- u. Betriebsein- nahmen	100	100	21,75		
	Einnahmen	15.100	10.100	16.785,38		
	A u s g a b e n					
.4140	Vergütung für tariflich Beschäftigte	9.000	10.500	10.073,30		
.4141	Pauschalsteuer	50	50	14,38		
.4160	Beschäftigungsentgelte f. Aushilfen	200	200	51,17		
.4340	Beiträge zur Zusatzversorgungskasse	500	500	453,07		
.4440	Beiträge zur ges. Sozialversicherung	1.100	1.100	1.070,91		
.4441	Mutterschaftsversicherung	50	50	10,25		
.4500	Beiträge zur Beihilfeversicherung	50	50	4,41		
.5000	Unterhaltung der Grundstücke und bau- lichen Anlagen	2.000	2.000	692,40		
.5200	Anschaffung u. lfd. Unterhalt d. Geräte, Ausrüstungs- und Ausstattungsgegenstände	300	300	231,25		
.5300	Mieten und Pachten (u.a. Pacht an Liga)	2.500	2.500	2.358,79		
.5400	Bewirtschaftungskosten	300	300	248,11		
.5700	Weitere Verwaltungs- u. Betriebsausgaben (Verbrauchsmittel u. dgl.)	100	100	0,00		
.6610	Mitgliedsbeiträge an Verbände, Vereine hier: Berufsgenossenschaft	200	200	126,17		
.6620	Vermischte Ausgaben	100	100	0,00		
.6790	Innere Verrechnungen (Verwaltungskosten- beitrag)	1.100	1.100	1.072,88		
.6800	Kalkulatorische Abschreibungen	2.794	2.796	2.331,00		

A. Verwaltungshaushalt

Gemeinde 0 Petting
 Einzelplan 7 Öffentliche Einrichtungen, Wirtschaftsförderung
 Abschnitt 75 Bestattungswesen
 U-Abschnitt 7500 Bestattungswesen

Haushaltsstellen		Haushaltsansatz		Ergebnis der Jahresrechnung 2007	Erläuterungen	Amt
Nr.	Bezeichnung	2009	2008			
		EUR	EUR	EUR		
1	2	3	4	5	6	7
.6850	Kalkulatorische Verzinsung des Anlage- kapitals	1.152	1.343	1.030,00		
.7000	Zuschüsse für lfd. Zwecke an Körper- schaften u. Vereine (z.B. VDK)	100	100	0,00		
	Ausgaben	21.596	23.289	19.768,09		
	UAB 7500 Zu-/Überschuß	-6.496	-13.189	-2.982,71		
	Einnahmen	15.100	10.100	16.785,38		
	Ausgaben	21.596	23.289	19.768,09		
	AB 75 Zu-/Überschuß	-6.496	-13.189	-2.982,71		

A. Verwaltungshaushalt

Gemeinde 0 Petting
 Einzelplan 7 Öffentliche Einrichtungen, Wirtschaftsförderung
 Abschnitt 76 Sonstige Öffentliche Einrichtungen
 U-Abschnitt 7620 Regio Salzburg-Bayern

Haushaltsstellen		Haushaltsansatz		Ergebnis der Jahresrechnung 2007	Erläuterungen	Amt
Nr.	Bezeichnung	2009	2008			
		EUR	EUR	EUR		
1	2	3	4	5	6	7
	E i n n a h m e n					
	Einnahmen	0	0	0,00		
	A u s g a b e n					
.6610	Mitgliedsbeitrag zum Verein REGIO -Berchtesgadener Land/Traunstein-	350	350	302,51		
	Ausgaben	350	350	302,51		
	UAB 7620 Zu-/Überschuß	-350	-350	-302,51		
	Einnahmen	0	0	0,00		
	Ausgaben	350	350	302,51		
	AB 76 Zu-/Überschuß	-350	-350	-302,51		

A. Verwaltungshaushalt

Gemeinde 0 Petting
 Einzelplan 7 Öffentliche Einrichtungen, Wirtschaftsförderung
 Abschnitt 78 Förderung der Land- und Forstwirtschaft
 U-Abschnitt 7830 Sonstige Förderung der Land- und Forstwirtschaft

Haushaltsstellen		Haushaltsansatz		Ergebnis der Jahresrechnung 2007	Erläuterungen	Amt
Nr.	Bezeichnung	2009	2008			
		EUR	EUR	EUR		
1	2	3	4	5	6	7
	E i n n a h m e n					
	Einnahmen	0	0	0,00		
	A u s g a b e n					
.7170	Zuweisungen u. Zuschüsse f. lfd. Zwecke (Obst- u. Gartenbauverein u.a.)	100	100	0,00		
.7171	Zuweisungen u. Zuschüsse f. lfd. Zwecke (Bienenzuchtverein)	100	100	0,00		
	Ausgaben	200	200	0,00		
UAB 7830	Zu-/Überschuß	-200	-200	0,00		
	Einnahmen	0	0	0,00		
	Ausgaben	200	200	0,00		
AB 78	Zu-/Überschuß	-200	-200	0,00		

A. Verwaltungshaushalt

Gemeinde 0 Petting
 Einzelplan 7 Öffentliche Einrichtungen, Wirtschaftsförderung
 Abschnitt 79 Fremdenverkehr, sonstige Förderung v. Wirtschaft u. Verkehr
 U-Abschnitt 7900 Fremdenverkehr

Haushaltsstellen		Haushaltsansatz		Ergebnis der Jahresrechnung 2007	Erläuterungen	Amt
Nr.	Bezeichnung	2009	2008			
1	2	EUR	EUR	EUR	6	7
	E i n n a h m e n					
.1100	Benutzungsgebühren u. ähnl. Entgelte	100	100	0,00		
.1200	Fremdenverkehrsbeitrag	6.000	7.000	7.195,23		
.1210	Kurbeitrag	9.000	9.000	9.374,30		
.1300	Gebühren -Bildeintrag- für Ortsprospekt Petting	0	0	0,00		
.1310	Klassifizierung	0	0	0,00		
	Einnahmen	15.100	16.100	16.569,53		
	A u s g a b e n					
.4000	Aufwendungen für ehrenamtliche Tätigkeit von Verbands-Organen (Sitzungsgelder)	300	300	84,00		
.4140	Vergütung für tariflich Beschäftigte	9.200	9.000	8.613,91		
.4141	Pauschalsteuer	150	150	135,34		
.4160	Beschäftigungsentgelte für Aushilfen	300	300	120,62		
.4340	Beiträge zur Zusatzversorgungskasse	900	850	831,59		
.4440	Beiträge zur gesetzl. Sozialversicherung	2.300	2.000	1.930,66		
.4441	Mutterschaftsversicherung	50	50	17,88		
.4500	Beiträge zur Beihilfeversicherung	50	50	16,20		
.5100	Unterhaltung des sonst. unbeweglichen Vermögens	400	400	0,00		
.5200	Geräte, Ausstattungs- und Ausrüstungs- gegenstände	200	200	318,69		
.5300	Mieten und Pachten	100	100	86,91		
.5400	Bewirtschaftung d. Grundstücke und bau- lichen Anlagen	100	100	0,00		
.5620	Aus- und Fortbildung (Seminare, Schulungen)	100	100	0,00		

A. Verwaltungshaushalt

Gemeinde 0 Petting
 Einzelplan 7 Öffentliche Einrichtungen, Wirtschaftsförderung
 Abschnitt 79 Fremdenverkehr, sonstige Förderung v. Wirtschaft u. Verkehr
 U-Abschnitt 7900 Fremdenverkehr

Haushaltsstellen		Haushaltsansatz		Ergebnis der Jahresrechnung 2007	Erläuterungen	Amt
Nr.	Bezeichnung	2009	2008			
1	2	EUR	EUR	EUR	6	7
.5700	Weitere Verwaltungs- und Betriebsausgaben	2.500	3.600	2.635,55		
.6300	Fremdenverkehrswerbung	7.000	8.000	5.948,11		
.6380	lfd. Unterhalt der PC-Anlage	1.000	1.000	773,98		
.6400	Versicherungsbeiträge, Schadensfälle	100	100	43,41		
.6500	Büroverbrauchsmaterial, Formblätter	100	100	16,76		
.6520	Post- und Fernmeldegebühren	400	500	316,70		
.6540	Dienstreisen	100	100	0,00		
.6610	Mitgliedsbeitrag an den Fremdenverkehrsverband	300	300	100,00		
.6620	Vermischte Ausgaben	100	100	15,00		
.7000	Zuschüsse an FV-Verein	1.300	1.300	891,24		
.7170	Umlagen an Fremdenverkehrsverbände	550	500	501,87		
	Ausgaben	27.600	29.200	23.398,42		
	UAB 7900 Zu-/Überschuß	-12.500	-13.100	-6.828,89		
	Einnahmen	15.100	16.100	16.569,53		
	Ausgaben	27.600	29.200	23.398,42		
	AB 79 Zu-/Überschuß	-12.500	-13.100	-6.828,89		
	Einnahmen	150.110	152.518	145.529,73		
	Ausgaben	161.106	182.357	145.516,31		
	EP 7 Zu-/Überschuß	-10.996	-29.839	13,42		

A. Verwaltungshaushalt

Gemeinde 0 Petting
 Einzelplan 8 Wirtschaftliche Unternehmen, allgemeines Grund- und Sondervermögen
 Abschnitt 81 Versorgungsunternehmen
 U-Abschnitt 8100 Elektrizitätsversorgung

Haushaltsstellen		Haushaltsansatz		Ergebnis der Jahresrechnung 2007	Erläuterungen	Amt
Nr.	Bezeichnung	2009	2008			
		EUR	EUR	EUR		
1	2	3	4	5	6	7
	E i n n a h m e n					
.2200	Konzessionsabgabe (E.ON)	50.000	51.000	54.980,16		
.2600	Energiesparfond der e.on	600	650	--		
	Einnahmen	50.600	51.650	54.980,16		
	Ausgaben	0	0	0,00		
	UAB 8100	Zu-/Überschuß	50.600	51.650	54.980,16	

A. Verwaltungshaushalt

Gemeinde 0 Petting
 Einzelplan 8 Wirtschaftliche Unternehmen, allgemeines Grund- und Sondervermögen
 Abschnitt 81 Versorgungsunternehmen
 U-Abschnitt 8150 Wasserversorgung

Haushaltsstellen		Haushaltsansatz		Ergebnis der Jahresrechnung 2007	Erläuterungen	Amt
Nr.	Bezeichnung	2009	2008			
1	2	EUR	EUR	EUR	6	7
	E i n n a h m e n					
.1100	Entgelte für Wasserlieferung	45.000	38.000	26.306,25		
.2830	Zuführung vom Vermög.HH (aus Sonderrücklagen zum Ausgleich v.Gebührenschwankg.)	1.243	8.587	12.789,79		
	Einnahmen	46.243	46.587	39.096,04		
	A u s g a b e n					
.4140	Vergütung für tariflich Beschäftigte	4.000	5.000	3.662,55		
.4160	Beschäftigungsentgelte für Aushilfen	200	200	0,00		
.4340	Beiträge zur Zusatzversorgungskasse	300	300	241,32		
.4440	Beiträge zur ges. Sozialversicherung	600	800	571,38		
.4441	Mutterschaftsversicherung	50	50	5,40		
.4500	Beiträge zur Beihilfeversicherung	50	50	2,01		
.5000	Lfd. Unterhaltung der Grundstücke und baulichen Anlagen (Pumphaus u. dgl.)	600	600	158,43		
.5100	Unterhaltung des sonstigen unbeweglichen Vermögens	1.000	600	2,65		
.5200	Anschaffung u. lfd. Unterhalt d. Geräte, Ausstattungs- und Ausrüstungsgegenstände	800	500	57,87		
.5300	Mieten und Pachten (Bauhof-Anteil)	500	500	383,40		
.5310	Mieten (EDV-Anteil)	800	800	767,00		
.5400	Bewirtschaftungskosten der Grundstücke u. baulichen Anlagen	300	300	148,14		
.5500	Haltung von Fahrzeugen	500	500	207,00		
.5620	Aus- und Fortbildung (Seminare, Schulungen)	100	100	40,00		
.5700	Weitere Verwaltungs- u. Betriebsausgaben (Rohre, Schläuche, Schieber)	2.000	2.000	640,99		

A. Verwaltungshaushalt

Gemeinde 0 Petting
 Einzelplan 8 Wirtschaftliche Unternehmen, allgemeines Grund- und Sondervermögen
 Abschnitt 81 Versorgungsunternehmen
 U-Abschnitt 8150 Wasserversorgung

Haushaltsstellen		Haushaltsansatz		Ergebnis der Jahresrechnung 2007	Erläuterungen	Amt
Nr.	Bezeichnung	2009	2008			
1	2	EUR	EUR	EUR	6	7
.5710	Wasseruntersuchungen	1.700	1.700	1.354,94		
.5900	Stromverbrauch für Betriebszwecke	6.500	5.000	4.049,83		
.6400	Versicherungsbeiträge, Schadensfälle	50	50	10,38		
.6500	Büroverbrauchsmaterial, Formblätter	100	100	0,00		
.6520	Post- und Fernmeldegebühren	150	150	101,41		
.6550	Sachverständigen-, Gerichts- und ähnliche Kosten	300	300	0,00		
.6610	Mitgliedsbeiträge an Verbände, Vereine hier: Berufsgenossenschaft	100	100	59,95		
.6620	Vermischte Ausgaben	100	100	0,00		
.6790	Innere Verrechnungen (Verwaltungskosten- beitrag) (HHSt. 0200.1690 = 1.000 Euro, HHSt. 0330.1690 = 2.300 Euro)	3.600	3.500	3.455,75		
.6800	Kalkulatorische Abschreibungen	11.818	11.876	12.120,00		
.6850	Kalkulatorische Verzinsung des Anlage- kapitals	10.025	11.611	11.055,64		
.8630	Zuführung zum Vermögens.HH (Sonderrück- lagen zum Ausgleich v.Gebührenschwankg.)	0	0	0,00		
	Ausgaben	46.243	46.787	39.096,04		
	UAB 8150 Zu-/Überschuß	0	-200	0,00		
	Einnahmen	96.843	98.237	94.076,20		
	Ausgaben	46.243	46.787	39.096,04		
	AB 81 Zu-/Überschuß	50.600	51.450	54.980,16		

A. Verwaltungshaushalt

Gemeinde 0 Petting
 Einzelplan 8 Wirtschaftliche Unternehmen, allgemeines Grund- und Sondervermögen
 Abschnitt 88 Allgemeines Grundvermögen
 U-Abschnitt 8800 Allgemeines Grundvermögen (bebaute Grundstücke)

Haushaltsstellen		Haushaltsansatz		Ergebnis der Jahresrechnung 2007	Erläuterungen	Amt
Nr.	Bezeichnung	2009	2008			
		EUR	EUR	EUR		
1	2	3	4	5	6	7
	E i n n a h m e n					
.1400	Mieten und Pachten (einschließlich Miet- nebenkosten)	15.500	17.500	1.067,61		
	Einnahmen	15.500	17.500	1.067,61		
	A u s g a b e n					
.5000	Unterhaltung der Grundstücke u. bau- lichen Anlagen	1.000	1.000	352,89		
.5400	Bewirtschaftung d. Grundstücke und bau- lichen Anlagen	5.000	5.000	1.423,87		
.6400	Versicherungsbeiträge, Schadensfälle	800	800	358,36		
	Ausgaben	6.800	6.800	2.135,12		
	UAB 8800	Zu-/Überschuß	10.700	-1.067,51		

A. Verwaltungshaushalt

Gemeinde 0 Petting
 Einzelplan 8 Wirtschaftliche Unternehmen, allgemeines Grund- und Sondervermögen
 Abschnitt 88 Allgemeines Grundvermögen
 U-Abschnitt 8810 Sonstiges Grundvermögen (nicht bebaute Grundstücke)

Haushaltsstellen		Haushaltsansatz		Ergebnis der Jahresrechnung 2007	Erläuterungen	Amt
Nr.	Bezeichnung	2009	2008			
1	2	EUR	EUR	EUR	6	7
	E i n n a h m e n					
.1400	Mieten und Pachten	3.500	3.500	2.529,63		
	Einnahmen	3.500	3.500	2.529,63		
	A u s g a b e n					
.5300	Pacht an LIGA usw.	1.000	1.000	558,90		
.5400	Bewirtschaftungskosten	2.000	2.000	1.356,13		
.6620	Vermischte Ausgaben	300	300	274,17		
	Ausgaben	3.300	3.300	2.189,20		
	UAB 8810	Zu-/Überschuß	200	340,43		
	Einnahmen	19.000	21.000	3.597,24		
	Ausgaben	10.100	10.100	4.324,32		
	AB 88	Zu-/Überschuß	8.900	-727,08		
	Einnahmen	115.843	119.237	97.673,44		
	Ausgaben	56.343	56.887	43.420,36		
	EP 8	Zu-/Überschuß	59.500	54.253,08		

A. Verwaltungshaushalt

Gemeinde 0 Petting
 Einzelplan 9 Allgemeine Finanzwirtschaft
 Abschnitt 90 Steuern, allgemeine Zuweisungen und allgemeine Umlagen
 U-Abschnitt 9000 Allgemeine Finanzwirtschaft

Haushaltsstellen		Haushaltsansatz		Ergebnis der Jahresrechnung 2007	Erläuterungen	Amt
Nr.	Bezeichnung	2009	2008			
1	2	3	4	5	6	7
		EUR	EUR	EUR		
	E i n n a h m e n					
.0000	Grundsteuer A	44.000	44.000	43.317,76		
.0010	Grundsteuer B	113.000	112.000	117.861,73		
.0030	Gewerbesteuer	350.000	235.000	394.065,00		
.0100	Gemeindeanteil an der Einkommensteuer	698.500	599.000	557.979,00		
.0120	Gemeindeanteil an der Umsatzsteuer	26.000	25.300	24.357,00		
.0220	Hundesteuer	2.300	2.300	2.319,83		
.0270	Zweitwohnungssteuer	5.000	5.000	5.104,34		
.0410	Schlüsselzuweisungen vom Land	562.000	548.600	465.208,00		
.0610	Zuweisungen vom Land nach Art. 7 FAG (Kopfbeträge - 16,70 Euro/Einw.)	39.000	38.800	38.860,90		
.0611	Zuweisungen vom Land nach Art. 8 FAG (Beteiligung an der Grunderwerbssteuer)	9.000	10.000	22.025,14		
.0612	Einkommensteuerersatzleistung	52.800	44.200	42.883,00		
	Einnahmen	1.901.600	1.664.200	1.713.981,70		
	A u s g a b e n					
.8100	Gewerbesteuerumlage nach dem Gemeinde- finanzreformgesetz	71.000	55.000	82.709,00		
.8310	Solidarumlage	--	0	14.665,00		
.8320	Kreisumlage an Landkreis	702.300	592.991	586.845,78		
	Ausgaben	773.300	647.991	684.219,78		
	UAB 9000	Zu-/Überschuß	1.128.300	1.016.209	1.029.761,92	
	Einnahmen	1.901.600	1.664.200	1.713.981,70		
	Ausgaben	773.300	647.991	684.219,78		
	AB 90	Zu-/Überschuß	1.128.300	1.016.209	1.029.761,92	

A. Verwaltungshaushalt

Gemeinde 0 Petting
 Einzelplan 9 Allgemeine Finanzwirtschaft
 Abschnitt 91 Sonstige allgemeine Finanzwirtschaft
 U-Abschnitt 9100 Sonstige allgemeine Finanzwirtschaft

Haushaltsstellen		Haushaltsansatz		Ergebnis der Jahresrechnung 2007	Erläuterungen	Amt
Nr.	Bezeichnung	2009	2008			
1	2	3	4	5	6	7
		EUR	EUR	EUR		
	E i n n a h m e n					
.2060	Zinseinnahmen von der Kreissparkasse	30.000	61.000	32.410,88		
.2070	Zinseinnahmen von der Raiffeisenbank	7.000	13.200	57.923,01		
.2080	Zinseinnahmen von der VR-Bank Obb SO	48.000	7.700	--		
.2310	Zinsverbilligungszuschüsse	1.400	2.500	3.605,80		
.2700	Kalkulat. Einnahmen aus Abschreibungen (s. HHSt. 70.680/ 75.6800/ 815.680)	12.605	18.480	14.451,00		
.2750	Kalkulat. Verzinsung des Anlagekapitals (Abwasser/Friedhof/ Trinkwasser)	9.554	25.884	12.085,64		
	Einnahmen	108.559	128.764	120.476,33		
	A u s g a b e n					
.4700	Deckungsreserve gem. § 11 KommHV (für Personalausgaben)	10.000	10.000	0,00		
.8070	Zinsausgaben an die Raiffeisenbank und an die Münchener Hypothekenbank	1.900	3.300	4.747,54		
.8500	Deckungsreserve gem. § 11 KommHV (für übrige Zwecke)	5.000	5.000	0,00		
.8600	Zuführung zum Vermögenshaushalt (ohne Sonderrücklagen)	503.213	459.934	615.569,10		
	Ausgaben	520.113	478.234	620.316,64		
	UAB 9100 Zu-/Überschuß	-411.554	-349.470	-499.840,31		
	Einnahmen	108.559	128.764	120.476,33		
	Ausgaben	520.113	478.234	620.316,64		
	AB 91 Zu-/Überschuß	-411.554	-349.470	-499.840,31		

A. Verwaltungshaushalt

Gemeinde 0 Petting
 Einzelplan 9 Allgemeine Finanzwirtschaft
 Abschnitt 92 Abwicklungen der Vorjahre
 U-Abschnitt 9200 Abwicklung der Vorjahre

Haushaltsstellen		Haushaltsansatz		Ergebnis der Jahresrechnung 2007	Erläuterungen	Amt
Nr.	Bezeichnung	2009	2008			
		EUR	EUR	EUR		
1	2	3	4	5	6	7
	E i n n a h m e n					
.2950	Abschlußtechnische Vorgänge (Ist-Überschuß des Verw. Haushalts)	0	0	0,00		
	Einnahmen	0	0	0,00		
	A u s g a b e n					
.8950	Abschlußtechnische Vorgänge (Ist-Fehlbetrag des Verw. Haushalts)	0	0	0,00		
	Ausgaben	0	0	0,00		
	UAB 9200					
	Zu-/Überschuß	0	0	0,00		
	Einnahmen	0	0	0,00		
	Ausgaben	0	0	0,00		
	AB 92					
	Zu-/Überschuß	0	0	0,00		
	Einnahmen	2.010.159	1.792.964	1.834.458,03		
	Ausgaben	1.293.413	1.126.225	1.304.536,42		
	EP 9					
	Zu-/Überschuß	716.746	666.739	529.921,61		

B. Vermögenshaushalt

Gemeinde 0 Petting
 Einzelplan 0 Allgemeine Verwaltung
 Abschnitt 06 Einrichtungen für die gesamte Verwaltung
 U-Abschnitt 0600 Einrichtungen für die gesamte Verwaltung

Haushaltsstellen		Haushaltsansatz			Ergebnis der Jahresrechnung	Investitionen und Invest.-Förderungsmaßnahmen		Erl.	Amt
Nr.	Bezeichnung	2009	Verpfl-Erm. 2009	2008	2007	Gesamtausgabe- bedarf	bisher bereitgestellt		
		EUR	EUR	EUR	EUR				
1	2	3	4	5	6	7	8	9	10
	E i n n a h m e n								
	Einnahmen	0		0	0,00				
	A u s g a b e n								
.9350	Erwerb v.bew.Sachen des Anlagevermögens (Erweiterung EDV-Anlage)	2.000	0	2.000	0,00	0	0		
.9440	Umbau der ehemaligen Spk zum Rathaus	--	--	--	217,91	0	0		
	Ausgaben	2.000	0	2.000	217,91	0	0		
	UAB 0600 Zu-/Überschuß	-2.000		-2.000	-217,91				
	Einnahmen	0		0	0,00				
	Ausgaben	2.000	0	2.000	217,91	0	0		
	AB 06 Zu-/Überschuß	-2.000		-2.000	-217,91				
	Einnahmen	0		0	0,00				
	Ausgaben	2.000	0	2.000	217,91	0	0		
	EP 0 Zu-/Überschuß	-2.000		-2.000	-217,91				

B. Vermögenshaushalt

Gemeinde 0 Petting
 Einzelplan 1 Öffentliche Sicherheit und Ordnung
 Abschnitt 13 Brandschutz
 U-Abschnitt 1300 Brandschutz

Haushaltsstellen		Haushaltsansatz			Ergebnis der Jahresrechnung	Investitionen und Invest.-Förderungsmaßnahmen		Erl.	Amt
Nr.	Bezeichnung	2009	Verpfl.-Erm. 2009	2008	2007	Gesamtausgabe- bedarf	bisher bereitgestellt		
		EUR	EUR	EUR	EUR				
1	2	3	4	5	6	7	8	9	10
	E i n n a h m e n								
.3450	Einnahmen aus der Veräußerung von beweglichen Sachen (alter Tanker)	11.500		--	--				
.3610	Investit.-Zuschüsse vom Land (FFW) neues HLF 20/16	0		60.000	20.000,00				
.3620	Invest.-Zuschüsse vom Land neues MZF	12.000		--	--				
	Einnahmen	23.500		60.000	20.000,00				
	A u s g a b e n								
.9350	Erwerb v. bewegl. Sachen des Anlagevermögens	3.500	0	6.000	3.974,88	0	0		
.9351	Beschaffung eines Löschfahrzeuges (HLF)	0	0	130.000	208.781,64	340.000	340.000		
.9352	Beschaffung eines Mehrzweckfahrzeugs	70.000	0	--	--	70.000	70.000		
	Ausgaben	73.500	0	136.000	212.756,52	410.000	410.000		
	UAB 1300 Zu-/Überschuß	-50.000		-76.000	-192.756,52				
	Einnahmen	23.500		60.000	20.000,00				
	Ausgaben	73.500	0	136.000	212.756,52	410.000	410.000		
	AB 13 Zu-/Überschuß	-50.000		-76.000	-192.756,52				
	Einnahmen	23.500		60.000	20.000,00				
	Ausgaben	73.500	0	136.000	212.756,52	410.000	410.000		
	EP 1 Zu-/Überschuß	-50.000		-76.000	-192.756,52				

B. Vermögenshaushalt

Gemeinde 0 Petting
 Einzelplan 2 Schulen
 Abschnitt 21 Grund- und Hauptschulen
 U-Abschnitt 2110 Grundschule

Haushaltsstellen		Haushaltsansatz			Ergebnis der Jahresrechnung	Investitionen und Invest.-Förderungsmaßnahmen		Erl.	Amt
Nr.	Bezeichnung	2009	Verpfl-Erm. 2009	2008	2007	Gesamtausgabe- bedarf	bisher bereitgestellt		
		EUR	EUR	EUR	EUR			EUR	EUR
1	2	3	4	5	6	7	8	9	10
	E i n n a h m e n								
	Einnahmen	0		0	0,00				
	A u s g a b e n								
.9350	Erwerb v. bewegl. Sachen d. Anlagevermögens (z. B. Bestuhlung, Tafeln)	2.000	0	3.500	--	0	0		
.9410	Schulhofsanierung	0	0	31.000	--	0	0		
.9420	Energetische Sanierung des Schulhauses	100.000	0	--	--	250.000	100.000		
	Ausgaben	102.000	0	34.500	0,00	250.000	100.000		
	UAB 2110 Zu-/Überschuß	-102.000		-34.500	0,00				

B. Vermögenshaushalt

Gemeinde 0 Petting
 Einzelplan 2 Schulen
 Abschnitt 21 Grund- und Hauptschulen
 U-Abschnitt 2150 Komb. Grund- und Hauptschulen

Haushaltsstellen		Haushaltsansatz			Ergebnis der Jahresrechnung	Investitionen und Invest.- Förderungsmaßnahmen		Erl.	Amt
Nr.	Bezeichnung	2009	Verpfl-Erm. 2009	2008		Gesamtausgabe- bedarf	bisher bereitgestellt		
1	2	3	4	5	6			7	8
		EUR	EUR	EUR	EUR	EUR	EUR		
	E i n n a h m e n								
	Einnahmen	0		0	0,00				
	A u s g a b e n								
.9350	Erwerb von bewegl.Sachen des Anlagever- mögens (Bestuhlung / Tafelflügel)	--	--	--	0,00	0	0		
	Ausgaben	0	0	0	0,00	0	0		
	UAB 2150 Zu-/Überschuß	0		0	0,00				
	Einnahmen	0		0	0,00				
	Ausgaben	102.000	0	34.500	0,00	250.000	100.000		
	AB 21 Zu-/Überschuß	-102.000		-34.500	0,00				

B. Vermögenshaushalt

Gemeinde 0 Petting
 Einzelplan 2 Schulen
 Abschnitt 29 Sonstiges Schulwesen
 U-Abschnitt 2900 Schülerbeförderung

Haushaltsstellen		Haushaltsansatz			Ergebnis der Jahresrechnung	Investitionen und Invest.- Förderungsmaßnahmen		Erl.	Amt
Nr.	Bezeichnung	2009	Verpfl-Erm. 2009	2008		2007	Gesamtausgabe- bedarf		
1	2	3	4	5	6	7	8	9	10
		EUR	EUR	EUR	EUR	EUR	EUR		
	E i n n a h m e n								
	Einnahmen	0		0	0,00				
	A u s g a b e n								
.9400	Errichtg. von Schulbuswartehäuschen	0	0	0	1.873,78	0	0		
	Ausgaben	0	0	0	1.873,78	0	0		
	UAB 2900 Zu-/Überschuß	0		0	-1.873,78				
	Einnahmen	0		0	0,00				
	Ausgaben	0	0	0	1.873,78	0	0		
	AB 29 Zu-/Überschuß	0		0	-1.873,78				
	Einnahmen	0		0	0,00				
	Ausgaben	102.000	0	34.500	1.873,78	250.000	100.000		
	EP 2 Zu-/Überschuß	-102.000		-34.500	-1.873,78				

B. Vermögenshaushalt

Gemeinde 0 Petting
 Einzelplan 3 Wissenschaft, Forschung, Kulturpflege
 Abschnitt 34 Heimat- und sonstige Kulturpflege
 U-Abschnitt 3400 Heimat- und sonstige Kulturpflege

Haushaltsstellen		Haushaltsansatz			Ergebnis der Jahresrechnung	Investitionen und Invest.-Förderungsmaßnahmen		Erl.	Amt
Nr.	Bezeichnung	2009	Verpfl-Erm. 2009	2008	2007	Gesamtausgabe- bedarf	bisher bereitgestellt		
		EUR	EUR	EUR	EUR				
1	2	3	4	5	6	7	8	9	10
	E i n n a h m e n								
	Einnahmen	0		0	0,00				
	A u s g a b e n								
.9870	Zuschüsse für priv. Bepflanzungsmaßnahmen	0	0	0	0,00	0	0		
.9880	Zuschuss für Bühne des GTEV	5.000	0	--	--	5.000	5.000		
	Ausgaben	5.000	0	0	0,00	5.000	5.000		
	UAB 3400 Zu-/Überschuß	-5.000		0	0,00				
	Einnahmen	0		0	0,00				
	Ausgaben	5.000	0	0	0,00	5.000	5.000		
	AB 34 Zu-/Überschuß	-5.000		0	0,00				
	Einnahmen	0		0	0,00				
	Ausgaben	5.000	0	0	0,00	5.000	5.000		
	EP 3 Zu-/Überschuß	-5.000		0	0,00				

B. Vermögenshaushalt

Gemeinde 0 Petting
 Einzelplan 4 Soziale Sicherung
 Abschnitt 46 Eigene Einrichtungen der Jugendhilfe
 U-Abschnitt 4601 Einrichtungen der Jugendarbeit -Kinderspielplätze-

Haushaltsstellen		Haushaltsansatz			Ergebnis der Jahresrechnung	Investitionen und Invest.-Förderungsmaßnahmen		Erl.	Amt
Nr.	Bezeichnung	2009	Verpfl-Erm. 2009	2008	2007	Gesamtausgabe- bedarf	bisher bereitgestellt		
		EUR	EUR	EUR	EUR				
1	2	3	4	5	6	7	8	9	10
	E i n n a h m e n								
	Einnahmen	0		0	0,00				
	A u s g a b e n								
.9350	Erneuerungen auf Spielplätzen	6.000	0	7.000	13.597,23	0	0		
	Ausgaben	6.000	0	7.000	13.597,23	0	0		
	UAB 4601 Zu-/Überschuß	-6.000		-7.000	-13.597,23				

B. Vermögenshaushalt

Gemeinde 0 Petting
 Einzelplan 4 Soziale Sicherung
 Abschnitt 46 Eigene Einrichtungen der Jugendhilfe
 U-Abschnitt 4640 Tageseinrichtungen für Kinder -Kindergärten-

Haushaltsstellen		Haushaltsansatz			Ergebnis der Jahresrechnung	Investitionen und Invest.-Förderungsmaßnahmen		Erl.	Amt
Nr.	Bezeichnung	2009	Verpfl-Erm. 2009	2008	2007	Gesamtausgabe- bedarf	bisher bereitgestellt		
		EUR	EUR	EUR	EUR			EUR	EUR
1	2	3	4	5	6	7	8	9	10
	E i n n a h m e n								
	Einnahmen	0		0	0,00				
	A u s g a b e n								
.9350	Erwerb v. bew. Sachen des Anlagevermögens	10.000	0	1.000	0,00	0	0		
	Ausgaben	10.000	0	1.000	0,00	0	0		
	UAB 4640 Zu-/Überschuß	-10.000		-1.000	0,00				
	Einnahmen	0		0	0,00				
	Ausgaben	16.000	0	8.000	13.597,23	0	0		
	AB 46 Zu-/Überschuß	-16.000		-8.000	-13.597,23				
	Einnahmen	0		0	0,00				
	Ausgaben	16.000	0	8.000	13.597,23	0	0		
	EP 4 Zu-/Überschuß	-16.000		-8.000	-13.597,23				

B. Vermögenshaushalt

Gemeinde 0 Petting
 Einzelplan 5 Gesundheit, Sport, Erholung
 Abschnitt 56 Eigene Sportstätten
 U-Abschnitt 5600 Eigene Sportstätten

Haushaltsstellen		Haushaltsansatz			Ergebnis der Jahresrechnung	Investitionen und Invest.- Förderungsmaßnahmen		Erl.	Amt
Nr.	Bezeichnung	2009	Verpfl.-Erm. 2009	2008		2007	Gesamtausgabe- bedarf		
1	2	3	4	5	6	7	8	9	10
	E i n n a h m e n								
	Einnahmen	0		0	0,00				
	A u s g a b e n								
.9870	Zuschüsse für Investitionen in der Turnhalle	1.500	0	0	0,00	0	0		
	Ausgaben	1.500	0	0	0,00	0	0		
	UAB 5600 Zu-/Überschuß	-1.500		0	0,00				
	Einnahmen	0		0	0,00				
	Ausgaben	1.500	0	0	0,00	0	0		
	AB 56 Zu-/Überschuß	-1.500		0	0,00				
	Einnahmen	0		0	0,00				
	Ausgaben	1.500	0	0	0,00	0	0		
	EP 5 Zu-/Überschuß	-1.500		0	0,00				

B. Vermögenshaushalt

Gemeinde 0 Petting
 Einzelplan 6 Bau- und Wohnungswesen, Verkehr
 Abschnitt 60 Bauverwaltung
 U-Abschnitt 6030 Brückenbauverwaltung

Haushaltsstellen		Haushaltsansatz			Ergebnis der Jahresrechnung	Investitionen und Invest.-Förderungsmaßnahmen		Erl.	Amt
Nr.	Bezeichnung	2009	Verpfl-Erm. 2009	2008	2007	Gesamtausgabe- bedarf	bisher bereitgestellt		
		EUR	EUR	EUR	EUR				
1	2	3	4	5	6	7	8	9	10
	E i n n a h m e n								
	Einnahmen	0		0	0,00				
	A u s g a b e n								
.9400	Brückensanierungen	30.000	0	8.000	49.615,37	0	0		
	Ausgaben	30.000	0	8.000	49.615,37	0	0		
	UAB 6030 Zu-/Überschuß	-30.000		-8.000	-49.615,37				
	Einnahmen	0		0	0,00				
	Ausgaben	30.000	0	8.000	49.615,37	0	0		
	AB 60 Zu-/Überschuß	-30.000		-8.000	-49.615,37				

B. Vermögenshaushalt

Gemeinde 0 Petting
 Einzelplan 6 Bau- und Wohnungswesen, Verkehr
 Abschnitt 61 Städtebauliche Planung, Städtebauförderung, Vermessung, Bauordnung
 U-Abschnitt 6150 Städtebauliche Sanierungs- und Entwicklungsmaßnahmen

Haushaltsstellen		Haushaltsansatz			Ergebnis der Jahresrechnung	Investitionen und Invest.- Förderungsmaßnahmen		Erl.	Amt
Nr.	Bezeichnung	2009	Verpfl-Erm. 2009	2008		2007	Gesamtausgabe- bedarf		
1	2	3	4	5	6	7	8	9	10
		EUR	EUR	EUR	EUR	EUR	EUR		
	E i n n a h m e n								
	Einnahmen	0		0	0,00				
	A u s g a b e n								
.9520	Aufwendungen für Ausgleichsflächen	3.000	0	1.000	--	0	0		
	Ausgaben	3.000	0	1.000	0,00	0	0		
	UAB 6150 Zu-/Überschuß	-3.000		-1.000	0,00				
	Einnahmen	0		0	0,00				
	Ausgaben	3.000	0	1.000	0,00	0	0		
	AB 61 Zu-/Überschuß	-3.000		-1.000	0,00				

B. Vermögenshaushalt

Gemeinde 0 Petting
 Einzelplan 6 Bau- und Wohnungswesen, Verkehr
 Abschnitt 62 Wohnungsbauförderung und Wohnungsfürsorge
 U-Abschnitt 6200 Wohnungsbauförderung und Wohnungsfürsorge

Haushaltsstellen		Haushaltsansatz			Ergebnis der Jahresrechnung	Investitionen und Invest.- Förderungsmaßnahmen		Erl.	Amt
Nr.	Bezeichnung	2009 EUR	Verpfl-Erm. 2009	2008 EUR		2007 EUR	Gesamtausgabe- bedarf EUR		
			2009 EUR						
1	2	3	4	5	6	7	8	9	10
	E i n n a h m e n								
.3400	Einnahmen aus der Veräußerung von Grundstücken	300.000		0	0,00				
	Einnahmen	300.000		0	0,00				
	A u s g a b e n								
.9320	Erwerb von Grundstücken	200.000	0	200.000	0,00	0	0		
	Ausgaben	200.000	0	200.000	0,00	0	0		
	UAB 6200 Zu-/Überschuß	100.000		-200.000	0,00				
	Einnahmen	300.000		0	0,00				
	Ausgaben	200.000	0	200.000	0,00	0	0		
	AB 62 Zu-/Überschuß	100.000		-200.000	0,00				

B. Vermögenshaushalt

Gemeinde 0 Petting
 Einzelplan 6 Bau- und Wohnungswesen, Verkehr
 Abschnitt 63 Gemeindestraßen
 U-Abschnitt 6300 Gemeindestraßen

Haushaltsstellen		Haushaltsansatz			Ergebnis der Jahresrechnung	Investitionen und Invest.- Förderungsmaßnahmen		Erl.	Amt
Nr.	Bezeichnung	2009	Verpfl.-Erm. 2009	2008		Gesamtausgabe- bedarf	bisher bereitgestellt		
		EUR	EUR	EUR	EUR			EUR	
1	2	3	4	5	6	7	8	9	10
	E i n n a h m e n								
.3520	Erschließungsbeiträge Baugebiet Gärtnerei Duchek	8.000		9.000	3.821,59				
.3521	Erschließungsbeiträge Baugebiet Schönram Süd-Ost	30.000		0	16.119,54				
.3522	Erschließungsbeiträge Baugebiet Schönram Süd-Ost (Wasserversorgungsbeiträge)	1.000		0	1.491,84				
	Einnahmen	39.000		9.000	21.432,97				
	A u s g a b e n								
.9320	Grunderwerb für die Errichtung von Geh- und Radwegen (TS 27 Aich)	120.000	0	0	0,00	0	0		
.9520	Verschiedene allgem. Maßnahmen	0	0	0	10,00	0	0		
.9550	Erschließung des Baugebietes Schönram-Südost	0	0	2.000	-4.365,00	0	0		
.9570	Erschließung des Baugebietes Kirchfeld II (Erweiterung)	200.000	0	0	--	200.000	200.000		
.9591	Erneuerung des Asphaltoberbaus auf der Kirchfeldstraße und im Gehweg	--	--	--	16.515,30	84.500	84.500		
	Ausgaben	320.000	0	2.000	12.160,30	284.500	284.500		
	UAB 6300 Zu-/Überschuß	-281.000		7.000	9.272,67				

B. Vermögenshaushalt

Gemeinde 0 Petting
 Einzelplan 6 Bau- und Wohnungswesen, Verkehr
 Abschnitt 63 Gemeindestraßen
 U-Abschnitt 6310 Gemeindeverbindungsstraßen

Haushaltsstellen		Haushaltsansatz			Ergebnis der Jahresrechnung	Investitionen und Invest.-Förderungsmaßnahmen		Erl.	Amt
Nr.	Bezeichnung	2009	Verpfl-Erm. 2009	2008	2007	Gesamtausgabe- bedarf	bisher bereitgestellt		
		EUR	EUR	EUR	EUR				
1	2	3	4	5	6	7	8	9	10
	E i n n a h m e n								
	Einnahmen	0		0	0,00				
	A u s g a b e n								
.9320	Erwerb von Grundstücken	20.000	0	2.000	0,00	0	0		
.9350	Erwerb von bewegl. Sachen des Anlage- vermögens (Bauhof)	2.000	0	1.600	1.580,00	0	0		
.9530	Oberflächenbehandlung von Gemeinde- straßen	50.000	0	40.000	23.042,41	0	0		
	Ausgaben	72.000	0	43.600	24.622,41	0	0		
	UAB 6310 Zu-/Überschuß	-72.000		-43.600	-24.622,41				
	Einnahmen	39.000		9.000	21.432,97				
	Ausgaben	392.000	0	45.600	36.782,71	284.500	284.500		
	AB 63 Zu-/Überschuß	-353.000		-36.600	-15.349,74				

B. Vermögenshaushalt

Gemeinde 0 Petting
 Einzelplan 6 Bau- und Wohnungswesen, Verkehr
 Abschnitt 67 Straßenbeleuchtung und -reinigung
 U-Abschnitt 6700 Straßenbeleuchtung Bau, Unterhaltung und Betrieb

Haushaltsstellen		Haushaltsansatz			Ergebnis der Jahresrechnung	Investitionen und Invest.- Förderungsmaßnahmen		Erl.	Amt
Nr.	Bezeichnung	2009	Verpfl-Erm. 2009	2008		2007	Gesamtausgabe- bedarf		
1	2	3	4	5	6	7	8	9	10
		EUR	EUR	EUR	EUR	EUR	EUR		
	E i n n a h m e n								
	Einnahmen	0		0	0,00				
	A u s g a b e n								
.9600	Erweiterung der Straßenbeleuchtung	0	0	0	0,00	0	0		
	Ausgaben	0	0	0	0,00	0	0		
	UAB 6700 Zu-/Überschuß	0		0	0,00				
	Einnahmen	0		0	0,00				
	Ausgaben	0	0	0	0,00	0	0		
	AB 67 Zu-/Überschuß	0		0	0,00				

B. Vermögenshaushalt

Gemeinde 0 Petting
 Einzelplan 6 Bau- und Wohnungswesen, Verkehr
 Abschnitt 69 Wasserläufe, Wasserbau
 U-Abschnitt 6900 Wasserläufe, Wasserbau

Haushaltsstellen		Haushaltsansatz			Ergebnis der Jahresrechnung	Investitionen und Invest.-Förderungsmaßnahmen		Erl.	Amt
Nr.	Bezeichnung	2009	Verpfl-Erm. 2009	2008	2007	Gesamtausgabe- bedarf	bisher bereitgestellt		
		EUR	EUR	EUR	EUR				
1	2	3	4	5	6	7	8	9	10
	E i n n a h m e n								
.3610	Zuschüsse Land für die Sanierung von Gewässern III. Ordnung	500		500	0,00				
.3620	Zuschuß Bezirk f.d. Sanierung von Gewässern III. Ordnung	100		100	0,00				
	Einnahmen	600		600	0,00				
	A u s g a b e n								
.9510	Sanierung sonstiger Wassergräben	6.000	0	6.000	3.287,55	0	0		
.9530	Sanierung des Eisgrabens	7.000	0	7.000	534,32	0	0		
	Ausgaben	13.000	0	13.000	3.821,87	0	0		
	UAB 6900 Zu-/Überschuß	-12.400		-12.400	-3.821,87				
	Einnahmen	600		600	0,00				
	Ausgaben	13.000	0	13.000	3.821,87	0	0		
	AB 69 Zu-/Überschuß	-12.400		-12.400	-3.821,87				
	Einnahmen	339.600		9.600	21.432,97				
	Ausgaben	638.000	0	267.600	90.219,95	284.500	284.500		
	EP 6 Zu-/Überschuß	-298.400		-258.000	-68.786,98				

B. Vermögenshaushalt

Seite 17

 Gemeinde 0 Petting
 Einzelplan 7 Öffentliche Einrichtungen, Wirtschaftsförderung
 Abschnitt 70 Abwasserbeseitigung
 U-Abschnitt 7000 Kanal

Haushaltsstellen		Haushaltsansatz			Ergebnis der Jahresrechnung	Investitionen und Invest.- Förderungsmaßnahmen		Erl.	Amt
Nr.	Bezeichnung	2009 EUR	Verpfl.-Erm. 2009	2008 EUR		2007 EUR	Gesamtausgabe- bedarf EUR		
			2009 EUR						
1	2	3	4	5	6	7	8	9	10
	E i n n a h m e n								
.3030	Zuführung v.Verwaltungs-HH(f.Sonderrück- lagen zum Ausgleich v.Gebührenschwang.)	5.730		0	0,00				
.3130	Entnahmen aus Sonderrücklagen zum Aus- gleich von Gebührenschwankungen	0		20.138	24.665,06				
.3500	Herstellungsbeiträge für Kanal	110.000		20.000	18.695,10				
.3510	Grundstücksanschluß-Beiträge für Kanal	30.000		2.000	3.339,28				
.3610	Zuweisungen und Zuschüsse vom Land für Investitionen (Kanal) -BA 09/10/11/12/13	0		272.300	234.783,40				
	Einnahmen	145.730		314.438	281.482,84				
	A u s g a b e n								
.9030	Zuführung zum Verwaltungs-HH(Sonderrück- lagen zum Ausgleich v.Gebührenschwang.)	0	0	20.138	24.665,06	0	0		
.9130	Zuführung an Sonderrücklagen(Sonderrück- lagen zum Ausgleich v.Gebührenschwang.)	5.730	0	0	0,00	0	0		
.9500	Planungskosten der Kanalisation im Gemeindegebiet	0	0	1.000	362,47	0	0		
.9550	Grundstücksanschlußkosten für Kanal	30.000	0	4.000	0,00	0	0		
.9560	Abwasserbeseitigung des Ortes Schönram (BA 06 u. 08)	--	--	--	971,53	0	0		
.9567	Sanierung des Kanals in der Kirchfeld- straße	--	--	--	20.102,50	62.000	62.000		

B. Vermögenshaushalt

Gemeinde 0 Petting
 Einzelplan 7 Öffentliche Einrichtungen, Wirtschaftsförderung
 Abschnitt 70 Abwasserbeseitigung
 U-Abschnitt 7000 Kanal

Haushaltsstellen		Haushaltsansatz			Ergebnis der Jahresrechnung	Investitionen und Invest.-Förderungsmaßnahmen		Erl.	Amt
Nr.	Bezeichnung	2009	Verpfl-Erm. 2009	2008	2007	Gesamtausgabe- bedarf	bisher bereitgestellt		
		EUR	EUR	EUR	EUR				
1	2	3	4	5	6	7	8	9	10
.9872	Rückzahlung von Kanal-Herstellungs- beiträgen	0	0	5.000	671.396,50	740.430	740.430		
	Ausgaben	35.730	0	30.138	717.498,06	802.430	802.430		
	UAB 7000 Zu-/Überschuß	110.000		284.300	-436.015,22				

B. Vermögenshaushalt

Gemeinde 0 Petting
 Einzelplan 7 Öffentliche Einrichtungen, Wirtschaftsförderung
 Abschnitt 70 Abwasserbeseitigung
 U-Abschnitt 7002 Fäkalschlamm Entsorgung

Haushaltsstellen		Haushaltsansatz			Ergebnis der Jahresrechnung	Investitionen und Invest.-Förderungsmaßnahmen		Erl.	Amt
Nr.	Bezeichnung	2009	Verpfl-Erm. 2009	2008		2007	Gesamtausgabebedarf		
1	2	3	4	5	6	7	8	9	10
	E i n n a h m e n								
.3520	Herstellungsbeitrag für die Fäkal-schlamm Entsorgung	1.000		1.300	1.710,32				
.3610	Zuweisungen und Zuschüsse vom Land für Kleinkläranlagen	70.000		70.000	0,00				
	Einnahmen	71.000		71.300	1.710,32				
	A u s g a b e n								
.9870	Zuweisungen und Zuschüsse für Investitionen zu Kleinkläranlagen	65.000	0	65.000	0,00	250.000	87.050		
	Ausgaben	65.000	0	65.000	0,00	250.000	87.050		
	UAB 7002 Zu-/Überschuß	6.000		6.300	1.710,32				
	Einnahmen	216.730		385.738	283.193,16				
	Ausgaben	100.730	0	95.138	717.498,06	1.052.430	889.480		
	AB 70 Zu-/Überschuß	116.000		290.600	-434.304,90				

B. Vermögenshaushalt

Gemeinde 0 Petting
 Einzelplan 7 Öffentliche Einrichtungen, Wirtschaftsförderung
 Abschnitt 75 Bestattungswesen
 U-Abschnitt 7500 Bestattungswesen

Haushaltsstellen		Haushaltsansatz			Ergebnis der Jahresrechnung	Investitionen und Invest.-Förderungsmaßnahmen		Erl.	Amt
Nr.	Bezeichnung	2009	Verpfl.-Erm. 2009	2008	2007	Gesamtausgabe- bedarf	bisher bereitgestellt		
		EUR	EUR	EUR	EUR				
1	2	3	4	5	6	7	8	9	10
	E i n n a h m e n								
	Einnahmen	0		0	0,00				
	A u s g a b e n								
.9400	Friedhof - Leichenhaus	1.000	0	1.000	0,00	0	0		
.9500	Friedhofsanierung (Gräberneuordnung)	10.000	0	0	9.840,52	0	0		
	Ausgaben	11.000	0	1.000	9.840,52	0	0		
	UAB 7500 Zu-/Überschuß	-11.000		-1.000	-9.840,52				
	Einnahmen	0		0	0,00				
	Ausgaben	11.000	0	1.000	9.840,52	0	0		
	AB 75 Zu-/Überschuß	-11.000		-1.000	-9.840,52				

B. Vermögenshaushalt

Gemeinde 0 Petting
 Einzelplan 7 Öffentliche Einrichtungen, Wirtschaftsförderung
 Abschnitt 79 Fremdenverkehr, sonstige Förderung v. Wirtschaft u. Verkehr
 U-Abschnitt 7910 Sonstige Förderung von Wirtschaft und Verkehr

Haushaltsstellen		Haushaltsansatz			Ergebnis der Jahresrechnung	Investitionen und Invest.- Förderungsmaßnahmen		Erl.	Amt
Nr.	Bezeichnung	2009	Verpfl.-Erm. 2009	2008	2007	Gesamtausgabe- bedarf	bisher bereitgestellt		
		EUR	EUR	EUR	EUR				
1	2	3	4	5	6	7	8	9	10
	E i n n a h m e n								
.3400	Einnahmen aus der Veräußerung von Grundstücken	50.000		50.000	39.195,51				
.3520	Erschließungsbeiträge Gewerbegebiet Wasserbrenner	50.000		50.000	0,00				
	Einnahmen	100.000		100.000	39.195,51				
	A u s g a b e n								
.9320	Erwerb von Grundstücken	500	0	500	0,00	0	0		
.9500	Erschließung des Gewerbegebietes Wasserbrenner	10.000	0	2.000	651,37	0	0		
	Ausgaben	10.500	0	2.500	651,37	0	0		
	UAB 7910 Zu-/Überschuß	89.500		97.500	38.544,14				
	Einnahmen	100.000		100.000	39.195,51				
	Ausgaben	10.500	0	2.500	651,37	0	0		
	AB 79 Zu-/Überschuß	89.500		97.500	38.544,14				
	Einnahmen	316.730		485.738	322.388,67				
	Ausgaben	122.230	0	98.638	727.989,95	1.052.430	889.480		
	EP 7 Zu-/Überschuß	194.500		387.100	-405.601,28				

B. Vermögenshaushalt

Gemeinde 0 Petting
 Einzelplan 8 Wirtschaftliche Unternehmen, allgemeines Grund- und Sondervermögen
 Abschnitt 81 Versorgungsunternehmen
 U-Abschnitt 8150 Wasserversorgung

Haushaltsstellen		Haushaltsansatz			Ergebnis der Jahresrechnung	Investitionen und Invest.-Förderungsmaßnahmen		Erl.	Amt
Nr.	Bezeichnung	2009	Verpfl.-Erm. 2009	2008	2007	Gesamtausgabe- bedarf	bisher bereitgestellt		
		EUR	EUR	EUR	EUR				
1	2	3	4	5	6	7	8	9	10
	E i n n a h m e n								
.3030	Zuführung v.Verwaltungs.HH(f.Sonderrück- lagen zum Ausgleich v.Gebührenschwankg.)	0		0	0,00				
.3130	Entnahmen aus Sonderrücklagen zum Aus- gleich von Gebührenschwankungen	1.243		8.587	12.789,79				
.3500	Wasseranschlußbeiträge	2.000		2.000	2.578,67				
	Einnahmen	3.243		10.587	15.368,46				
	A u s g a b e n								
.9030	Zuführung zum Verwaltg.HH (Sonderrückla- gen zum Ausgleich von Gebührenschwankg.)	1.243	0	8.587	12.789,79	0	0		
.9130	Zuführung an Sonderrücklagen(Sonderrück- lagen zum Ausgleich v.Gebührenschwankg.)	0	0	0	0,00	0	0		
.9500	Wasserleitungsbau (Erneuerung)	4.000	0	4.000	19,68	0	0		
.9520	Erneuerung der Wasserleitung in der Kirchfeldstraße	--	--	--	19.999,32	65.000	65.000		
.9530	UV-desinfektionsanlage	--	--	--	1.911,51	0	0		
.9600	Betriebsanlagen und Techn. Ein- richtungen (Wasseruhren u.a)	5.000	0	5.000	1.545,70	0	0		
	Ausgaben	10.243	0	17.587	36.266,00	65.000	65.000		
	UAB 8150 Zu-/Überschuß	-7.000		-7.000	-20.897,54				

B. Vermögenshaushalt

Gemeinde 0 Petting
 Einzelplan 8 Wirtschaftliche Unternehmen, allgemeines Grund- und Sondervermögen
 Abschnitt 81 Versorgungsunternehmen
 U-Abschnitt 8150 Wasserversorgung

Haushaltsstellen		Haushaltsansatz			Ergebnis der Jahresrechnung	Investitionen und Invest.-Förderungsmaßnahmen		Erl.	Amt
Nr.	Bezeichnung	2009	Verpfl-Erm. 2009	2008	2007	Gesamtausgabe- bedarf	bisher bereitgestellt		
		EUR	EUR	EUR	EUR				
1	2	3	4	5	6	7	8	9	10
	Einnahmen	3.243		10.587	15.368,46				
	Ausgaben	10.243	0	17.587	36.266,00	65.000	65.000		
	AB 81 Zu-/Überschuß	-7.000		-7.000	-20.897,54				

B. Vermögenshaushalt

Gemeinde 0 Petting
 Einzelplan 8 Wirtschaftliche Unternehmen, allgemeines Grund- und Sondervermögen
 Abschnitt 88 Allgemeines Grundvermögen
 U-Abschnitt 8800 Allgemeines Grundvermögen (bebaute Grundstücke)

Haushaltsstellen		Haushaltsansatz			Ergebnis der Jahresrechnung	Investitionen und Invest.- Förderungsmaßnahmen		Erl.	Amt
Nr.	Bezeichnung	2009 EUR	Verpfl-Erm.	2008 EUR		2007 EUR	Gesamtausgabe- bedarf EUR		
			2009 EUR						
1	2	3	4	5	6	7	8	9	10
	E i n n a h m e n								
.3500	Erstattung von gemeindlich vorfinanziert en Herstellungsbeiträgen durch Private	5.000		--	--				
	Einnahmen	5.000		0	0,00				
	A u s g a b e n								
.9320	allg. Grunderwerb	0	0	0	0,00	0	0		
.9511	Umbau des alten Rathausgebäudes	0	0	16.000	111.526,66	128.000	128.000		
	Ausgaben	0	0	16.000	111.526,66	128.000	128.000		
	UAB 8800 Zu-/Überschuß	5.000		-16.000	-111.526,66				

B. Vermögenshaushalt

Seite 25

Gemeinde 0 Petting
 Einzelplan 8 Wirtschaftliche Unternehmen, allgemeines Grund- und Sondervermögen
 Abschnitt 88 Allgemeines Grundvermögen
 U-Abschnitt 8810 Sonstiges Grundvermögen (nicht bebaute Grundstücke)

Haushaltsstellen		Haushaltsansatz			Ergebnis der Jahresrechnung	Investitionen und Invest.-Förderungsmaßnahmen		Erl.	Amt
Nr.	Bezeichnung	2009	Verpfl.-Erm. 2009	2008	2007	Gesamtausgabe- bedarf	bisher bereitgestellt		
		EUR	EUR	EUR	EUR				
1	2	3	4	5	6	7	8	9	10
	E i n n a h m e n								
.3400	Einnahmen aus der Veräußerung von Grundstücken	1.000		3.300	0,00				
.3500	Erstattung von gemeindlich vorfinanzierten Herstellungsbeiträgen durch Private	20.000		--	--				
	Einnahmen	21.000		3.300	0,00				
	A u s g a b e n								
.9320	Grunderwerb (Tauschgrund)	300.000	0	175.000	264,67	0	0		
	Ausgaben	300.000	0	175.000	264,67	0	0		
	UAB 8810 Zu-/Überschuß	-279.000		-171.700	-264,67				
	Einnahmen	26.000		3.300	0,00				
	Ausgaben	300.000	0	191.000	111.791,33	128.000	128.000		
	AB 88 Zu-/Überschuß	-274.000		-187.700	-111.791,33				
	Einnahmen	29.243		13.887	15.368,46				
	Ausgaben	310.243	0	208.587	148.057,33	193.000	193.000		
	EP 8 Zu-/Überschuß	-281.000		-194.700	-132.688,87				

B. Vermögenshaushalt

Gemeinde 0 Petting
 Einzelplan 9 Allgemeine Finanzwirtschaft
 Abschnitt 90 Steuern, allgemeine Zuweisungen und allgemeine Umlagen
 U-Abschnitt 9000 Allgemeine Finanzwirtschaft

Haushaltsstellen		Haushaltsansatz			Ergebnis der Jahresrechnung	Investitionen und Invest.-Förderungsmaßnahmen		Erl.	Amt
Nr.	Bezeichnung	2009	Verpfl.-Erm. 2009	2008	2007	Gesamtausgabe- bedarf	bisher bereitgestellt		
		EUR	EUR	EUR	EUR				
1	2	3	4	5	6	7	8	9	10
	E i n n a h m e n								
.3610	Investitionspauschale nach Art. 12 FAG	30.000		22.000	20.000,00				
	Einnahmen	30.000		22.000	20.000,00				
	Ausgaben	0	0	0	0,00	0	0		
	UAB 9000 Zu-/Überschuß	30.000		22.000	20.000,00				
	Einnahmen	30.000		22.000	20.000,00				
	Ausgaben	0	0	0	0,00	0	0		
	AB 90 Zu-/Überschuß	30.000		22.000	20.000,00				

B. Vermögenshaushalt

Gemeinde 0 Petting
 Einzelplan 9 Allgemeine Finanzwirtschaft
 Abschnitt 91 Sonstige allgemeine Finanzwirtschaft
 U-Abschnitt 9100 Sonstige allgemeine Finanzwirtschaft

Haushaltsstellen		Haushaltsansatz			Ergebnis der Jahresrechnung	Investitionen und Invest.-Förderungsmaßnahmen		Erl.	Amt
Nr.	Bezeichnung	2009	Verpfl-Erm. 2009	2008	2007	Gesamtausgabe- bedarf	bisher bereitgestellt		
		EUR	EUR	EUR	EUR				
1	2	3	4	5	6	7	8	9	10
	E i n n a h m e n								
.3000	Zuführung vom Verwaltungshaushalt (ohne Sonderrücklagen)	503.213		459.934	615.569,10				
.3100	Entnahmen aus Rücklagen (ohne Sonderrücklagen)	42.707		0	267.504,50				
	Einnahmen	545.920		459.934	883.073,60				
	A u s g a b e n								
.9100	Zuführungen an Rücklagen (ohne Sonderrücklagen)	0	0	266.334	77.728,93	0	0		
.9778	Tilgungsausgaben an private Unternehmen (Raiffeisenbank und Hypothekenbank)	14.520	0	29.500	29.041,38	0	0		
	Ausgaben	14.520	0	295.834	106.770,31	0	0		
	UAB 9100 Zu-/Überschuß	531.400		164.100	776.303,29				
	Einnahmen	545.920		459.934	883.073,60				
	Ausgaben	14.520	0	295.834	106.770,31	0	0		
	AB 91 Zu-/Überschuß	531.400		164.100	776.303,29				

B. Vermögenshaushalt

Gemeinde 0 Petting
 Einzelplan 9 Allgemeine Finanzwirtschaft
 Abschnitt 92 Abwicklungen der Vorjahre
 U-Abschnitt 9200 Abwicklung der Vorjahre

Haushaltsstellen		Haushaltsansatz			Ergebnis der Jahresrechnung	Investitionen und Invest.-Förderungsmaßnahmen		Erl.	Amt
Nr.	Bezeichnung	2009	Verpfl-Erm. 2009	2008	2007	Gesamtausgabe- bedarf	bisher bereitgestellt		
		EUR	EUR	EUR	EUR				
1	2	3	4	5	6	7	8	9	10
	E i n n a h m e n								
.3950	Abschlußtechnische Vorgänge (Ist-Überschuß des Vermögenshaushalts)	0		0	0,00				
	Einnahmen	0		0	0,00				
	A u s g a b e n								
.9950	Abschlußtechnische Vorgänge (Ist-Fehlbetrag des Vermögenshaushalts)	0	0	0	0,00	0	0		
	Ausgaben	0	0	0	0,00	0	0		
	UAB 9200 Zu-/Überschuß	0		0	0,00				
	Einnahmen	0		0	0,00				
	Ausgaben	0	0	0	0,00	0	0		
	AB 92 Zu-/Überschuß	0		0	0,00				
	Einnahmen	575.920		481.934	903.073,60				
	Ausgaben	14.520	0	295.834	106.770,31	0	0		
	EP 9 Zu-/Überschuß	561.400		186.100	796.303,29				

Anlagen zum Haushaltsplan

1. Stellenplan

**2. Übersicht über die aus
Verpflichtungsermächtigungen voraussichtlich
fällig werdenden Ausgaben**

**3. Übersicht über den voraussichtlichen Stand der
Schulden**

**4. Übersicht über den voraussichtlichen Stand der
Rücklagen**

5. Finanzplan

**6. Finanzplan nach Aufgaben
(Investitionsprogramm)**

Stellenplan der Gemeinde Petting

Laufbahngruppe, Amtsbezeichnung, Vergütungsgruppe	Besoldungsgruppe, Gruppe TVöD	Zahl der Stellen Hjahr	Zahl der Stellen Vorjahr	Zahl der tatsächlich besetzten Stellen Vorjahr (30.06.)	Gliederung des Haushaltsplanes	Vermerke, Erläuterungen
Beamte						
Wahlbeamte		1	1	1	00	1. Bürgermeister
Gehobener Dienst	A12	1	1	1	02	Melz (Die Obergrenze gem. § 5 Abs. 1 BayStOGV A13 wurde eingehalten)
Summe		2	2	2		
Tariflich Beschäftigte						
BAT IVb	9	2	2	2	03, 464	Starzer (kw), Eder
BAT Vc	8	3	3	3	033, 464	Ganzenhuber, Unden, Leitenbacher
BAT VIb	6	2	1	2	02, 11	Vordermayer, Parzinger
BAT VII	5	2	2	2	464	Knittler, Salzlechner
BAT VIII, MTL II 4a	4	1	1	1	63	Haunerdingner
BAT IX a, MTL II 3a	3	2	2	2	464, 63	Schmid, Öllerer
BAT IX, MTL II 1	2	4	4	4	464, 211	Steinmaßl, Strehhuber, Seeor, Schnell
Pauschalvergütet		5	5	5	72, 06, 56, 75, 29	Rieß, Stampfl, Hack, Heigermoser, Unrein
Summe		21	20	21		
Nachwuchskräfte						
Auszubildende	Ausb.verg.	1	1	1	02	Danzl
Gesamt		24	23	24		

Stellen nach der Gliederung des Haushaltsplans

Abschnitt	Bezeichnung	Beamte	Azubi	ohne Tarif	TVöD Eingruppierung									Summe	Erläuterungen
					2	3	4	5	6	7	8	9			
0000	Gemeindeorgane	1											1	1. BGM, Wahlbeamter	
0200	Hauptverwaltung	1	1						1				3	Melz; Vordermayer	
0300	Kämmerei											1	1	Starzer (kw)	
0330	Kasse										1		1	Leitenbacher	
0600	gesamte Verwaltung			1									1	Stampfl	
1100	öff. Sicherheit u. Ordnung								1				1	Parzinger	
2110	Schule				2								2	Strehhuber, Seeor	
2900	Schülerbeförderung			1									1	Heigermoser	
4640	Kindergarten				2	1		2			2	1	8	Schnell, Steinmaßl, Schmid, Knittler, Salzlechner, Ganzenhuber, Unden, Eder	
5600	Turnhalle			1									1	Hack	
6300	Straßen					1	1						2	Öllerer, Hauerdinger	
7200	Abfallbeseitigung			1									1	Rieß	
7500	Bestattungswesen												0		
7900	Tourismus			1									1	Unrein	
Summe		2	1	5	4	2	1	2	2	0	3	2	24		

Übersicht
über die aus Verpflichtungsermächtigungen voraussichtlich fällig werdenden Ausgaben

Verpflichtungsermächtigungen im Haushaltsplan des Jahres: ¹⁾	Voraussichtlich fällige Ausgaben ²⁾ ³⁾ - in 1000 Euro -				
	2010	2011	2012	2013	2014
1	2	3	4	5	6
2009 0	0	0	0	0	0
2008 0					
2007 170000					
2006 0					
Summe 170000	0	0	0	0	0
Nachrichtlich im Finanzplan vorgesehene Kreditaufnahmen	0	0	0	0	0

¹⁾ In Spalte 1 sind das Haushaltsjahr und alle früheren Jahre aufzuführen, in denen Verpflichtungsermächtigungen veranschlagt waren, aus deren Inanspruchnahme noch Ausgaben fällig werden.

²⁾ In Spalte 2 sind das dem Haushaltsjahr folgende Jahr, in Spalten 3 bis 6 die sich anschließenden Jahre einzusetzen.

³⁾ Werden Ausgaben aus Verpflichtungsermächtigungen in Jahren fällig, auf die sich der Finanzplan noch nicht erstreckt, so sind weitere Kopfspalten in die Übersicht aufzunehmen und die voraussichtlichen Kreditaufnahmen in diesen Jahren aus der besonderen Darstellung nach § 2 Abs. 2 Nr. 2 KommHV zweiter Halbsatz zu übernehmen.

2. Übersicht über den voraussichtlichen Stand der Schulden

Angaben in Tausend Euro

Art	Stand zu	Stand zu	Zugang	Abgang	Stand nach
	Beginn des	Beginn des			Ablauf des
	Vorjahres	Haushaltsjah			Haushaltsjah
	01.01.2008	res			res
		01.01.2009			31.12.2009
1. Schulden aus Krediten von/vom					
1.1. Bund, LAF, ERP-Sondervermögen					0
1.2 Land	0	0			0
1.3 Gemeinden u. Gemeindeverbände					0
1.4 Zweckverbänden					0
1.5 sonstigen öffentlichen Bereichen					0
1.6 Kreditmarkt (Bereich 5-8, s. Nr. 1.1 AllgZV-KommGrPI)	73	44		29	15
Summe 1	73	44	0	29	15
davon entfallen auf Maßnahmen, die überwiegend aus Entgelten Dritter finanziert werden (Anlage 4 zu § 5 KommHV-AllgZVKommGrPI-Nr. 3.3)	73	44	0	29	15
2. Innere Darlehen aus Sonderrücklagen					
3. Äussere Kassenkredite					
	Zahlungen	Zahlungen			
	im Vorjahr	im HH-jahr			
4. Belastungen aus Rechtsgeschäften, die Kreditaufnahmen wirtschaftlich gleich kommen					

3. Übersicht über den voraussichtlichen Stand der Rücklagen

Angaben in Tausend Euro

Art	Stand zu	Stand zu	Zugang	Abgang	Stand nach
	Beginn des	Beginn des			Ablauf des
	Vorjahres	Haushaltsjah			Haushaltsjah
	01.01.2008	res			res
		01.01.2009			31.12.2009
1. allgemeine Rücklage	1.870	2.497	0	-43	2.454
2. Sonderrücklagen					
2.1 Kanalisation	94	67	0	6	73
2.2 Wasserversorgung	-19	-24	0	-1	-25
2.3					0
2.4					0
2.5					0
Summe 2	75	43	0	5	48
gesamter Rücklagenbestand	1.945	2.540	0	-38	2.502

Nachrichtlich:

Ausgaben des Verwaltungshaushalts der letzten 3 Jahre

2006	2.055
2007	2.320
2008	2.425

Durchschnitt der letzten 3 Jahre

2.267

hiervon 1% =

23

Kommunale Finanzplanung

1. Einnahmen und Ausgaben nach Arten

2008 — 2012

- Tausend EUR -

Gruppierungs-Nr.	Einnahme- bzw. Ausgabeart	lfd. Nr.	lfd. Haushaltsjahr 2008	Planjahr 2009	1.	2.	3.
					Folgejahr		
					2010	2011	2012
1	2	3	4	5	6	7	8
- Tausend EUR -							
Einnahmen des Verwaltungshaushalts							
=====							
Steuern, allgemeine Zuweisungen und Umlagen							
000,001	Grundsteuern A und B	01	156,0	157,0	157,0	157,0	157,0
003,004	Gewerbesteuer nach Ertrag und Kapital (einschl. Lohnsummensteuer)	02	235,0	350,0	340,0	250,0	300,0
010	Gemeindeanteil an der Einkommensteuer	03	599,0	698,5	560,0	560,0	560,0
012	Beteiligung an der Umsatzsteuer	04	25,3	26,0	20,0	25,0	25,0
02,03	Andere Steuern und steuerähnliche Einnahmen	05	7,3	7,3	7,3	7,3	7,3
00-03	Steuern zusammen	06	1.022,6	1.238,8	1.084,3	999,3	1.049,3

04-06,und 08	Allgemeine Zuweisungen	07	641,6	662,8	640,0	640,0	640,0
07	Allgemeine Umlagen	08	0,0	0,0	0,0	0,0	0,0
09	Ausgleichsleistungen	09	0,0	0,0	0,0	0,0	0,0
0	Steuern, Allgemeine Zuweisungen und Umlagen zusammen	09	1.664,2	1.901,6	1.724,3	1.639,3	1.689,3
(Hauptgruppe 0)							

Einnahmen aus Verwaltung und Betrieb							
10,11,12	Gebühren und ähnliche Entgelte, zweckgebundene Abgaben	10	199,1	227,6	228,6	228,6	229,6
13,14,15	Einnahmen aus Verkauf, Mieten, Pachten, sonstige Verwaltungs- und Betriebseinnahmen	11	24,7	22,7	22,7	22,7	22,7
16,17	Erstattungen von Ausgaben des Verwaltungshaushalts Zuweisungen und Zuschüsse für laufende Zwecke						
160,170	vom Bund, LAF, ERP-Sondervermögen	12	0,0	0,0	0,0	0,0	0,0
161,171	vom Land	13	176,5	187,5	184,5	185,5	185,5
162,163,172,173	von Gemeinden, Gemeindeverbänden und Zweckverbänden	14	24,2	20,7	20,8	20,8	20,8
164-168,169, 174-178	von sonstigen Bereichen	15	21,3	18,3	18,3	18,3	18,3

Gruppierungs-Nr.	Einnahme- bzw. Ausgabeart	lfd. Nr.	lfd. Haushaltsjahr 2008	Planjahr 2009	1.	2.	3.
					Folgejahr		
					2010	2011	2012
1	2	3	4	5	6	7	8
- Tausend EUR -							
19	Aufgabenbezogene Leistungsbeteiligung	19	0,0	0,0	0,0	0,0	0,0
1	Einnahmen aus Verwaltung und Betrieb zusammen (Hauptgruppe 1)	16	445,8	476,8	474,9	475,9	476,9

Sonstige Finanzeinnahmen							
20	Zinseinnahmen	17	81,9	85,0	60,0	60,0	60,0
23	Schuldendiensthilfen	18	2,5	1,4	0,3	0,0	0,0
21,22,24-28	Übrige Finanzeinnahmen	19	126,2	78,7	75,6	75,7	81,2
2	Sonstige Finanzeinnahmen zusammen (Hauptgruppe 2)	20	210,6	165,1	135,9	135,7	141,2

0-2	Einnahmen des Verwaltungshaushalts zusammen (Hauptgruppe 0-2)	21	2.320,6	2.543,5	2.335,1	2.250,9	2.307,4
=====							
Einnahmen des Vermögenshaushalts							
=====							
30	Zuführung vom Verwaltungshaushalt	22	459,9	508,9	344,8	272,8	300,2
31	Entnahmen aus Rücklagen	23	28,7	44,0	0,0	0,1	0,4
32,33,34	Rückflüsse von Darlehen und von Kapitaleinlagen, Einnahmen aus der Veräußerung von Beteiligungen und von Sachen des Anlagevermögens	24	53,3	362,5	81,0	81,0	81,0
35	Beiträge und ähnliche Entgelte	25	84,3	257,0	122,0	120,0	118,0
36	Zuweisungen und Zuschüsse für Investitionen und Investitionsförderungsmaßnahmen						
360	vom Bund, LAF, ERP-Sondervermögen	26	0,0	0,0	0,0	0,0	0,0
361	vom Land	27	424,8	100,5	60,5	60,5	60,5
362,363	von Gemeinden, Gemeindeverbänden und Zweckverbänden	28	0,1	12,1	0,1	0,1	0,1
364-368	von sonstigen Bereichen	29	0,0	0,0	0,0	0,0	0,0

Gruppierungs-Nr.	Einnahme- bzw. Ausgabeart	lfd. Nr.	lfd. Haushaltsjahr 2008	Planjahr 2009	1.	2.	3.
					Folgejahr		
					2010	2011	2012
1	2	3	4	5	6	7	8
- Tausend EUR -							

37 Einnahmen aus Krediten und inneren Darlehen

370	vom Bund, LAF, ERP-Sondervermögen	30	0,0	0,0	0,0	0,0	0,0
371	vom Land	31	0,0	0,0	0,0	0,0	0,0
372,373	von Gemeinden, Gemeindeverbänden und Zweckverbänden	32	0,0	0,0	0,0	0,0	0,0
374,375,376,377,378	vom sonstigen öffentlichen Bereich und Kreditmarkt	33	0,0	0,0	0,0	0,0	0,0
379	Innere Darlehen	34	0,0	0,0	0,0	0,0	0,0
3	Einnahmen des Vermögenshaushalts zusammen (Hauptgruppe 3)	35	1.051,1	1.285,0	608,4	534,5	560,2
=====							
0-3	Summe der Einnahmen (Hauptgruppen 0-3)	36	3.371,7	3.828,5	2.943,5	2.785,4	2.867,6
=====							

Gruppierungs-Nr.	Einnahme- bzw. Ausgabeart	lfd. Nr.	lfd. Haushaltsjahr 2008	Planjahr 2009	1.	2.	3.
					Folgejahr		
					2010	2011	2012
1	2	3	4	5	6	7	8
- Tausend EUR -							
Ausgaben des Verwaltungshaushalts							
=====							
40-47	Personalausgaben (Hauptgruppe 4)	37	594,4	613,2	594,9	600,3	605,7

Sächlicher Verwaltungs- und Betriebsaufwand							
50-66	Sächlicher Verwaltungs- und Betriebsaufwand (ohne Gruppen 67 und 68)	38	391,9	415,0	398,9	400,5	402,3
670-678	Erstattungen von Ausgaben des Verwaltungshaushalts	39	136,8	161,8	158,8	160,8	167,8
679	Innere Verrechnungen	40	9,6	9,7	9,7	9,8	9,8
68	Kalkulatorische Kosten	41	44,4	25,8	23,9	23,9	23,9
69	Aufgabenbezogene Leistungsbeteiligung	69	0,0	0,0	0,0	0,0	0,0
5/6	Sächlicher Verwaltungs- und Betriebsaufwand zusammen (Hauptgruppe 5/6)	42	582,7	612,3	591,3	595,0	603,8

Zuweisungen und Zuschüsse (nicht für Investitionen)							
70	Zuschüsse für laufende Zwecke an soziale oder ähnliche Einrichtungen	43	18,4	15,7	15,7	15,7	15,7
71,72	Zuweisungen und sonst. Zuschüsse für lfd. Zwecke, Schuldendiensthilfen						
710,720	an Bund, LAF, ERP-Sondervermögen	44	0,0	3,5	3,5	3,5	3,5
711,721	an Land	45	1,4	1,4	1,4	1,4	1,4
712,713,722,723	an Gemeinden und Gemeindeverbände, an Zweckverbände und dgl.	46	0,0	0,0	0,0	0,0	0,0
715,716,725,726	an kommunale und sonstige öffentliche Sonderrechnungen	47	0,0	0,0	0,0	0,0	0,0
714,717,718,724,727,72 8	an sonstige Bereiche	48	6,7	7,3	6,1	6,1	6,1
73-78	Leistungen der Sozialhilfe u.ä.	49	0,0	0,0	0,0	0,0	0,0
7	Zuweisungen und Zuschüsse	50	26,5	27,9	26,7	26,7	26,7

Gruppierungs-Nr.	Einnahme- bzw. Ausgabeart	lfd. Nr.	lfd. Haushaltsjahr 2008	Planjahr 2009	1.	2.	3.
					Folgejahr		
					2010	2011	2012
1	2	3	4	5	6	7	8
- Tausend EUR -							
zusammen (Hauptgruppe 7)							
Sonstige Finanzausgaben							
80	Zinsausgaben	51	3,3	1,9	0,4	0,0	0,0
81	Gewerbesteuerumlage	52	55,0	71,0	71,0	50,0	65,0
82,83	Allgemeine Zuweisungen und Umlagen	53	593,0	702,3	700,0	700,0	700,0
84,85	Weitere Finanzausgaben, Deckungsreserve	54	5,8	6,0	6,0	6,0	6,0
86	Zuführung zum Vermögenshaushalt	55	459,9	508,9	344,8	272,8	300,2
8	Sonstige Finanzausgaben zusammen (Hauptgruppe 8)	56	1.117,0	1.290,1	1.122,2	1.028,8	1.071,2
4-8	Ausgaben des Verwaltungshaushalts zusammen (Hauptgruppen 4-8)	57	2.320,6	2.543,5	2.335,1	2.250,8	2.307,4
Ausgaben des Vermögenshaushalts							
92,98 Gewährung von Darlehen, Zuweisungen und Zuschüsse für Investitionen							
920,980	an Bund, LAF, ERP-Sondervermögen	58	0,0	0,0	0,0	0,0	0,0
921,981	an Land	59	0,0	0,0	0,0	0,0	0,0
922,982,923,983	an Gemeinden und Gemeindeverbänden, an Zweckverbände und dgl.	60	0,0	0,0	0,0	0,0	0,0
924-928,984-988	an sonstige Bereiche	61	70,0	71,5	28,5	28,5	28,5
930	Vermögenserwerb Erwerb von Beteiligungen, Kapitaleinlagen	62	0,0	0,0	0,0	0,0	0,0
932	Erwerb von Grundstücken	63	377,5	640,5	153,5	153,5	153,5
935	Erwerb von beweglichen Sachen des	64	151,1	95,5	12,0	12,0	12,0

Gruppierungs-Nr.	Einnahme- bzw. Ausgabeart	lfd. Nr.	lfd. Haushaltsjahr 2008	Planjahr 2009	1.	2.	3.
					Folgejahr		
					2010	2011	2012
1	2	3	4	5	6	7	8
- Tausend EUR -							
	Anlagevermögens						
94,95,96	Baumaßnahmen	65	128,0	456,0	178,0	128,0	78,0
92-96,98	Investitionen und Investitionsförderungsmaßnahmen Gesamt	66	726,6	1.263,5	372,0	322,0	272,0
90	Zuführungen zum Verwaltungshaushalt	67	28,7	1,2	0,0	0,1	5,6
91	Zuführungen an Rücklagen	68	266,3	5,7	221,4	212,4	282,6
970	Tilgung von Krediten, Rückzahlung von inneren Darlehen an Bund, LAF, ERP-Sondervermögen	69	0,0	0,0	0,0	0,0	0,0
971	an Land	70	0,0	0,0	0,0	0,0	0,0
972, 973	an Gemeinden und Gemeindeverbände, an Zweckverbände und dgl.	71	0,0	0,0	0,0	0,0	0,0
974-978	an sonstigen öffentlichen Bereich und Kreditmarkt	72	29,5	14,5	15,0	0,0	0,0
979	Rückzahlung von inneren Darlehen	73	0,0	0,0	0,0	0,0	0,0
992	Deckung von Fehlbeträgen (Soll-Fehlbeträgen)	74	0,0	0,0	0,0	0,0	0,0
990,991	Übrige Ausgaben des Vermögenshaushalts	75	0,0	0,0	0,0	0,0	0,0
90,91,97,99	Sonstige Ausgaben des Vermögenshaushalts zusammen	76	324,5	21,4	236,4	212,5	288,2
9	Ausgaben des Vermögenshaushalts zusammen (Hauptgruppe 9)	77	1.051,1	1.284,9	608,4	534,5	560,2
4-9	Summe der Ausgaben (Hauptgruppen 4-9)	78	3.371,7	3.828,4	2.943,5	2.785,3	2.867,6

Kommunale Finanzplanung

2. Investitionen und Investitionsförderungsmaßnahmen nach Aufgabenbereichen

2008 — 2012

- Tausend EUR -

Gliederungs-Nr.	Aufgabenbereiche	lfd. Nr.	lfd. Haushaltsjahr 2008	Planjahr 2009	1.	2.	3.
					Folgejahr		
					2010	2011	2012
1	2	3	4	5	6	7	8
- Tausend EUR -							
00-08	Allgemeine Verwaltung	01	346,4	335,7	307,0	310,6	313,7
10-16	Öffentliche Sicherheit und Ordnung	02	295,8	193,7	93,3	93,6	94,0
	Schulen						
21	Grund- und Hauptschulen	03	158,2	254,0	256,7	208,7	160,8
22	Realschulen	04	0,0	0,0	0,0	0,0	0,0
23	Gymnasien, Kollegs (ohne berufliche Gymnasien)	05	0,0	0,0	0,0	0,0	0,0
24-26	Berufsbildende Schulen	06	0,0	0,0	0,0	0,0	0,0
27	Förderschulen	07	0,0	0,0	0,0	0,0	0,0
28	Gesamtschulen, Schulzentren	08	0,0	0,0	0,0	0,0	0,0
20,29	Übriges	09	130,9	132,9	133,4	133,9	134,4
2	Epl. 2 zusammen	10	289,1	386,9	390,1	342,6	295,2
	Wissenschaft, Forschung, Kulturpflege						
31	Wissenschaft, Forschung	11	0,0	0,0	0,0	0,0	0,0
35	Volksbildung	12	2,4	2,6	2,6	2,6	2,6
30,32-34,36,37	Übriges	13	6,6	12,1	4,9	4,9	4,9
3	Epl. 3 zusammen	14	9,0	14,7	7,5	7,5	7,5
	Soziale Sicherung						
43,46	Einrichtungen der Sozialhilfe, Kriegsopferfürsorge und Jugendhilfe	15	322,0	375,2	352,2	354,3	356,3
40,47	Übriges	16	8,7	12,0	12,0	12,0	12,0
4	Epl. 4 zusammen	17	330,7	387,2	364,2	366,3	368,3
	Gesundheit, Sport, Erholung						
51	Krankenhäuser	18	0,0	0,0	0,0	0,0	0,0
50,54	Sonstige Einrichtungen des Gesundheitswesens	19	0,1	0,1	0,1	0,1	0,1
55,56,57	Sport, Badeanstalten	20	18,2	17,2	17,2	17,2	17,2
58,59	Übriges	21	8,5	9,8	9,8	9,8	9,8

Gliederungs-Nr.	Aufgabenbereiche	lfd. Nr.	lfd. Haushaltsjahr 2008	Planjahr 2009	1.	2.	3.
					Folgejahr		
					2010	2011	2012
1	2	3	4	5	6	7	8
- Tausend EUR -							
5	Epl. 5 zusammen	22	26,8	27,1	27,1	27,1	27,1
	Bau- und Wohnungswesen, Verkehr						
63-66	Straßen	23	193,3	587,6	234,3	232,8	231,4
60,61,62,67-69	Übriges	24	237,8	568,3	165,8	165,8	165,8
6	Epl. 6 zusammen	25	431,1	1.155,9	400,1	398,6	397,2
	Öffentliche Einrichtungen, Wirtschaftsförderung						
70	Abwasserbeseitigung	26	706,2	518,1	280,5	280,3	295,9
72	Abfallbeseitigung	27	30,3	30,7	30,9	31,0	31,0
73-79	Übriges	28	182,7	201,4	182,7	183,0	184,0
7	Epl. 7 zusammen	29	919,2	750,2	494,1	494,3	510,9
	Wirtschaftliche Unternehmen, allg. Grund- und Sondervermögen						
80-87	Wirtschaftliche Unternehmen	30	173,2	156,6	152,4	152,0	153,2
88,89	Allgemeines Grund- und Sondervermögen	31	225,4	355,1	105,3	105,4	105,5
8	Epl. 8 zusammen	32	398,6	511,7	257,7	257,4	258,7
0-8	Investitionen und Investitionsförderungsmaßnahmen insgesamt	0-8	3.046,7	3.763,1	2.341,1	2.298,0	2.272,6